

ESTADO DE MATO GROSSO DO SUL
PREFEITURA MUNICIPAL DE LADÁRIO

PALÁCIO DAS GARÇAS

R. Corumbá, 500 - CEP 79.370-000 - C. Postal 04 - CNPJ 03.330.453/0001-74.



LEI ORÇAMENTÁRIA ANUAL

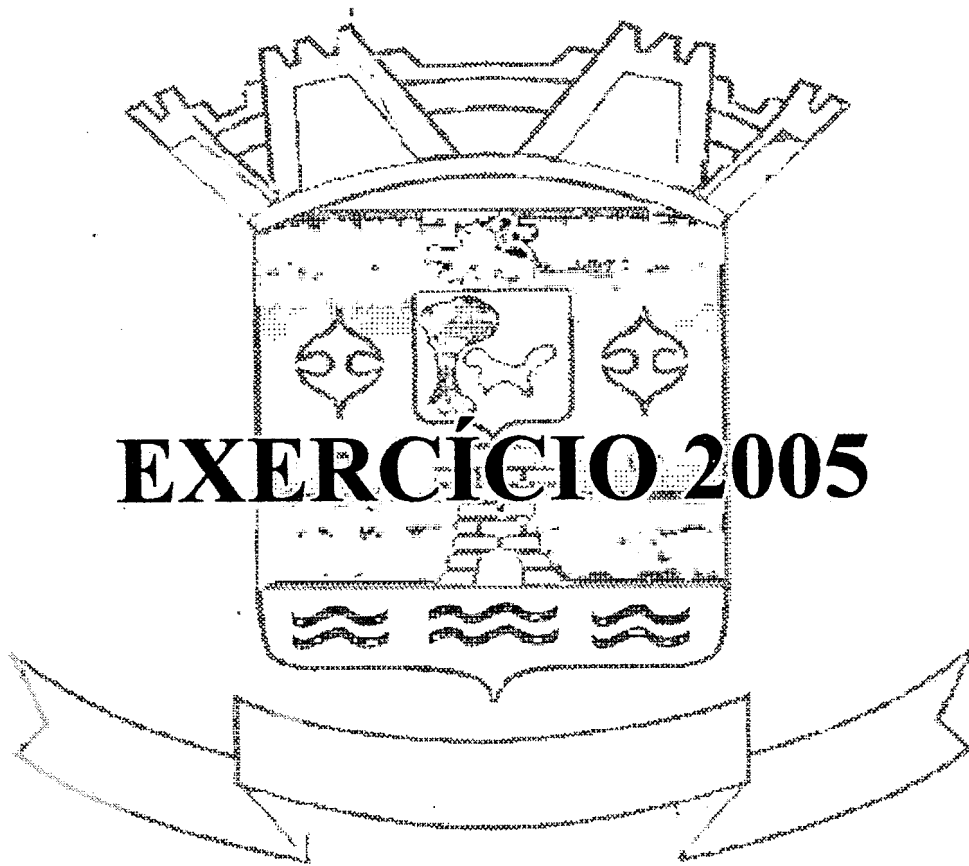

PREFEITURA MUNICIPAL DE LADÁRIO

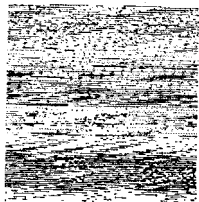

**ESTADO DE MATO GROSSO DO SUL
PREFEITURA MUNICIPAL DE LADÁRIO
PALÁCIO DAS GARÇAS**



**SV/ ONS
(GABINETE)**

Ofício No. 338/ GP/ PML

LADÁRIO, em 30 de agosto de 2004

Senhor Presidente,

Em anexo, encaminhamos o Projeto de Lei N. 007/2004 referente a Proposta Orçamentária para o Exercício de 2005 , a fim de ser apreciada por este Legislativo.

A proposta foi elaborada dentro dos princípios da Legislação vigente, atendendo aos limites constitucionais quanto a Saúde , Educação , bem como as transferências dos Recursos Próprios do Município.

Na oportunidade , apresentamos nossos protestos de consideração.

Atenciosamente,

**JOSE FRANCISCO MENDES SAMPAIO
PREFEITO MUNICIPAL**

A Sua Excelência
Vereador ATAIDE MOURA DE ARRUDA
Presidente da Câmara Municipal de Ladário.
NESTA .

R. Corumbá, 500 - CEP 79.370-000 - C. Postal 04 - Tel. Fax – 226 2005 – Ladário (MS).

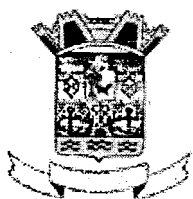

ESTADO DE MATO GROSSO DO SUL
PRÉFEITURA MUNICIPAL DE LADÁRIO

PALÁCIO DAS GARÇAS
R. Corumbá, 500 - CEP 79.370-000 - C. Postal 04 - CNPJ 03.330.453/0001-74.



ORÇAMENTO 2005

ÍNDICE

1. Mensagem (Art. 22, inciso I – Lei 4.320/64);
2. Projeto de Lei (Art. 22, Inciso II – Lei 4.320/64);
3. Demonstrativo da Compatibilidade dos Programas com o Anexo de Metas Fiscais da L.D.O. (Art. 5.º Inciso I – Lei 101/2000);
4. Demonstrativo Regional sobre Receitas / Despesas decorrentes de: Isenções, Anistias, Remissões, Subsídios, Benefícios de natureza financeira, Tributária e Creditícia (§6.º Artigo 15 da C.F.);
5. Descrição da Finalidade da Unidade Administrativa e Respectiva Legislação (Artigo 22 – Lei 4.320/64);
6. Tabelas Explicativas da Receita e Memória de Cálculo (Inciso III Artigo 22 – Lei 4.320/64, Artigo 12 Lei 101/2000);
7. Tabelas Explicativas da Receita (Inciso III Art. 22 e Art. 30 – Lei 4.320/64);
8. Especificação de Programas Especiais de Trabalho (Inciso IV Artigo 22), Quando Houver;
9. Relação de Precatórios (Art. 100 da C.F.), quando houver;
10. Orçamentos dos Fundos, Fundações, Autarquias (Art. 2.º § 2.º, Inc. I e Art. 109 Lei 4.320/64);
11. Sumário Geral da Receita por Fontes e Despesa por Funções do Governo (Art. 2.º § 1º Inciso I);
12. Quadro Demonstrativo da Receita e Despesa – Anexo I (Art. 2.º, § 1.º, Inc. II Lei 4.320/64);
13. Quadro Discriminativo da Receita por Fontes e Respectiva Legislação (Art. 2.º § 1º, Inc. III – Lei 4.320/64);
14. Quadro das Dotações por Órgãos do Governo e da Administração (Art. 2.º § 1.º Inciso IV – Lei 4.320/64);
15. Quadro Demonstrativo do Programa Anual de Trabalho (Anexos 6, 7, 8 e 9) (Art. 2.º, § 2.º, Inc II – Lei 4.320/64);
16. Quadro Demonstrativo do Programa Anual de Trabalho do Governo em Termos de Realização de Obras e de Prestação de Serviços (Art. 2º § 2º Inciso III – Lei 4.320/64);
17. Natureza das Despesas – Consolidação Geral – Anexo 02 e Quadro de Detalhamento da Despesa;
18. Comprovação das Audiências Públicas (Art. 48 – Lei 4.320/64);
19. Publicação da Lei (Art. 109 – Lei 4.320/64 – Art. 48 Lei 101/2000);

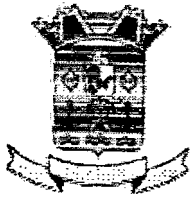

ESTADO DE MATO GROSSO DO SUL
PREFEITURA MUNICIPAL DE LADÁRIO

PALÁCIO DAS GARÇAS
R. Corumbá, 500 - CEP 79.370-000 - C. Postal 04 - CNPJ 03.330.453/0001-74.



Adm. 2001-2004

1. Mensagem (Art. 22, inciso I – Lei 4.320/64);

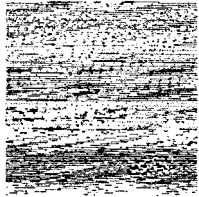

**ESTADO DE MATO GROSSO DO SUL
PREFEITURA MUNICIPAL DE LADÁRIO
PALÁCIO DAS GARÇAS**



Adm. 2001-2004

MENSAGEM N. 007/2004

Excelentíssimo Senhor Presidente,
Excelentíssimos Senhores Vereadores,

O Orçamento é , na sua exata expressão , o Quadro Orgânico da Economia Publica, e o espelho da vida do Município e pelas cifras se conhecem os detalhes de seus progressos, da sua cultura e da sua civilização.

Cada geração de homens públicos , Executivos e Legisladores deixa impresso , nos Orçamentos as marcas de suas tendências , de seus credos políticos e estigma de sua ideologia, portanto o orçamento fotografa o próprio município e se torna o mais eficiente cartaz de sua propaganda.

Seu conteúdo e uma alavanca de prosperidade , se utilizado instrumentalmente em forma de trabalho, especialmente social, cujo reflexo, certamente e o suporte da busca incessante de bases econômicas sólidas e melhoria da qualidade de vida da população do Município de Ladário.

Os investimentos programados para 2005, totalizam R\$ 13,180,461,49, cuja meta e o planejamento , integrado do município mediante a intensificação de recursos de áreas educacionais, de cultura, esportes, saúde , saneamento, transportes, urbanismo, utilidade publica, agricultura, proteção do meio – ambiente , assistência social, especialmente a criança., habitação , previdência , administrativa , as quais somadas aos custeios anuais , propiciarão a manutenção eficaz dos serviços públicos e subsistentes as infra – estruturas urbanas e rurais, objetivandô o aprimoramento educacional , cultural e social militar, escoamento da produção agropecuária e incremento a instalação de industrias e o fortalecimento ao comercio e prestação de serviços.

E com satisfação a alta deliberação de Vossa Excelência e Senhores Vereadores, o Projeto de Lei anexo, que trata do Orçamento do Município para o Exercício de 2005 , em cumprimento aos mandamentos constitucionais , Portaria Interministerial n. 163 de 04 de maio de 2001.

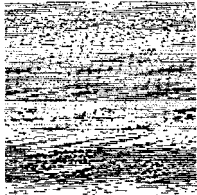

**ESTADO DE MATO GROSSO DO SUL
PREFEITURA MUNICIPAL DE LADÁRIO
PALÁCIO DAS GARÇAS**



O Projeto de Lei que dispõe sobre o Orçamento do Município de Ladário – MS, para o Exercício de 2004, estima a Receita e Fixa a Despesa em R\$ 13,180,461,49, para os dispêndios de custeios de Investimentos de Despesas Normais e de Seguridade Social nos termos da Lei de Diretrizes Orçamentárias.

A PRESENTE LEI COMPREENDE :

1 - O Orçamento Fiscal, referentes aos Poderes Executivo e Legislativo, seus Fundos, Órgãos e Entidades da Administração Direta e Indireta, inclusive Fundações instituídas e mantidas pelo poder publico.

2 - O Orçamento da Seguridade Social , abrangendo todas as entidades e Órgãos a ela vinculados, da Administração Direta e Indireta, bem como os fundos e fundações instituídas e mantidas pelo Poder Publico.

Espera o Governo Municipal que a Lei Orçamentária , ora submetida a apreciação de suas Excelências , os Senhores Vereadores, contribua efetivamente para que o Município de Ladário – MS continue a manter sua trajetória de desenvolvimento e crescente de auto sustentação , como lhe faculta seu potencial , para que o homem possa viver na sua cidade , na comunidade rural , de uma maneira digna , sem a perda da urbanidade, sem o rompimento do equilíbrio de relação entre o centro e os bairros , enfim em beneficio de melhores níveis de qualidade de vida para todos os segmentos da população de menores desequilíbrios econômicos sociais e de maior integração entre a comunidade.

Acreditamos que será realizado nessa gestão um trabalho serio , justo e dirigido aos anseios de nosso Município, pautando sempre pelo bom senso , ladeado pelo apoio popular e do Legislativo, que com a nobreza cumprira seu objeto e, que temos certeza, apoiara na execução dessa proposta, que também insere o desejo e as aspirações de continuidade do processo comunitário , aspirações estas , aportadas no coração de cada Vereador , verdadeiros homens públicos , ao Legislativo, reservou - se dentro dos limites legais , dotações suficientes para o cumprimento de sua missão constitucional, e operacionalização eficiente do Processo Legislativo Municipal, respeitando-se sua autonomia.

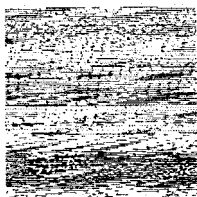

**ESTADO DE MATO GROSSO DO SUL
PREFEITURA MUNICIPAL DE LADÁRIO
PALÁCIO DAS GARÇAS**



Assim , pois , recebam Senhores Vereadores, nossas sinceras manifestações de apreço e agradecimento . Não construiremos so , esse Legislativo nos ajudara e muito em todas as realizações que estarão como marcos para as futuras gerações , solidamente erguidas em nosso Município.

Atenciosamente,

**JOSE FRANCISCO MENDES SAMPAIO
PREFEITO MUNICIPAL**

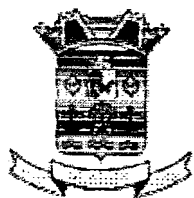

ESTADO DE MATO GROSSO DO SUL
PREFEITURA MUNICIPAL DE LADÁRIO

PALÁCIO DAS GARÇAS

R. Corumbá, 500 - CEP 79.370-000 - C. Postal 04 - CNPJ 03.330.453/0001-74.



2. Projeto de Lei (Art. 22, Inciso II – Lei 4.320/64);

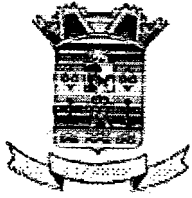

**ESTADO DE MATO GROSSO DO SUL
PREFEITURA MUNICIPAL DE LADÁRIO
PALÁCIO DAS GARÇAS**



Projeto de Lei n. 007/2004 .

765/2004

**Estima a Receita e Fixa a Despesa do
Município de Ladário para o Exercício
Financeiro de 2005.**

Faço saber que a Câmara Municipal de Ladário do Estado de Mato Grosso do Sul, aprovou, e eu, Prefeito Municipal, no uso de minhas atribuições Legais, e do que determina a Emenda Constitucional n. 19 de 1998, sanciono a seguinte Lei.

Artigo 1º - Fica aprovado o Orçamento – Geral do Município de Ladário para o Exercício Financeiro de 2005, que estima a Receita e Fixa a Despesa em R\$ 13.180.461,49 (Treze Milhões, Cento e Oitenta Mil, Quatrocentos E Sessenta e Um Reais e Quarenta e Nove Centavos).

Artigo 2º - O Orçamento Geral do Município para o Exercício de 2005, compõe-se dos Orçamentos do Legislativo, do Executivo Municipal, seus Fundos, Fundações, compatibilizados de forma abrangente nas ações de Governo Com Lei de Diretrizes Orçamentária e o Plano Plurianual.

Parágrafo 1º - O Orçamento Geral e composto dos Orçamentos abaixo, distribuído nas diversas Unidades Orçamentárias.

- a) – Orçamento FiscalR\$ 9.656.046,93
- b) - Orçamento da Seguridade Social.....R\$ 3,524.414,56

Artigo 3º - O Orçamento Anual do Legislativo, Estima a Receita e Fixa a Despesa em R\$ 499.980,74.

Artigo 4º - O Orçamento Anual do Executivo, estima a Receita e Fixa a Despesa em R\$ 12.680.480,75 composto pelos seguintes orçamentos.

R. Corumbá, 500 - CEP 79.370-000 - C. Postal 04 - Tel. Fax – 226 2005 – Ladário (MS).

0151
112

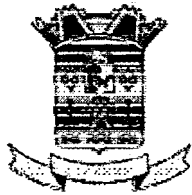

ESTADO DE MATO GROSSO DO SUL
PREFEITURA MUNICIPAL DE LADÁRIO
PALÁCIO DAS GARÇAS



- Parágrafo 1º - O Orçamento Anual da Prefeitura Municipal que estima a Receita e fixa a Despesa em R\$ 9.003.240,00.
- Parágrafo 2º - O Orçamento Anual do Fundo Municipal de Saúde que estima a Receita e Fixa a Despesa em R\$ 2.042.172,60.
- Parágrafo 3º - O Orçamento Anual do Fundo Municipal de Desenvolvimento E Valorização do Ensino Fundamental-Fundef, que estima a Receita. Fixa a Despesa em R\$ 1.428.383,00.
- Parágrafo 4º - O Orçamento Anual do Fundo Municipal de Ação Social, que estima A Receita e Fixa a Despesa em R\$ 429.718,00.
- Parágrafo 5º - O Orçamento Anual do Fundo Municipal da Criança e do Adolescente, que estima a Receita e Fixa a Despesa em R\$ 31.000,00.
- Parágrafo 6º - O Orçamento Anual do Fundo Municipal de Investimento Social, que Estima a Receita e Fixa a Despesa em R\$ 131.547, 89.
- Parágrafo 7º - Orçamento Anual da Fundação Municipal de Turismo, Meio Ambiente E Cultura estima a Receita e Fixa a Despesa em R\$ 99.400,00.
- Parágrafo 8º - O Orçamento Anual da Fundação Municipal de Esporte estima a. Receita e Fixa a Despesa em R\$ 15.000,00.
- Artigo 5º - A Receita será realizada mediante a arrecadação dos Tributos, Rendas, Transferências e Outras Receitas Correntes e de Capital, na forma da Legislação em vigor e das especificações constantes do Anexo da Receita nos termos da Lei n. 4.320,00/64 e Portaria Interministerial n. 325, 326, 327 e 328.

DESCRIÇÃO	VALOR R\$
RECEITAS CORRENTES	13.180.461,49
RECEITAS TRIBUTÁRIAS	664.441,00
RECEITAS PATRIMONIAIS	71.712,00
RECEITAS DE SERVIÇOS	2.000,00
TRANSFERÊNCIAS CORRENTES	13.049.645,49
OUTRAS RECEITAS CORRENTES	423.456,40
DEDUÇÕES DA RECEITA	-1.030.793,40
RECEITAS DE CAPITAL	0,00
TOTAL DA RECEITA	13.180.461,49



ESTADO DE MATO GROSSO DO SUL
PREFEITURA MUNICIPAL DE LADÁRIO
PALÁCIO DAS GARÇAS



Artigo 6.º - A Despesa será realizada seguindo a sua natureza, que apresenta o seguinte desdobramento:

a) Categorias Econômicas	R\$ 13.180.461,49
Despesas Correntes	R\$ 10.836.640,71
Despesas de Capital	R\$ 2.405.695,38
Reserva de Contingência	R\$ 10.000,00
b) Grupos de Natureza de Despesa	R\$ 13.180.461,49
1) Pessoal e Encargos Sociais	R\$ 5.100.862,54
2) Juros e Encargos da Dívida	R\$ 3.000,00
3) Outras Despesas Correntes	R\$ 5.660.903,57
4) Investimentos	R\$ 2.016.795,97
5) Inversões Financeiras	R\$ 0,00
6) Amortização da Dívida	R\$ 388.899,41
7) Reserva de Contingência	R\$ 10.000,00

POR FUNÇÕES DO GOVERNO, CONFORME DETALHAMENTO:

Poder Legislativo	R\$ 499.980,74	40.019,86
Câmara Municipal	R\$ 499.980,74	540,00
Poder Executivo	R\$ 12.640.461,49	540,00
Judiciária	R\$ 136.381,07	585
Administração	R\$ 3.622.222,94	7669
Defesa Nacional	R\$ 6.000,00	
Assistência Social	R\$ 1.285.425,78	
Saúde	R\$ 2.181.536,67	
Educação	R\$ 2.634.814,88	
Cultura	R\$ 71.866,00	
Urbanismo	R\$ 887.398,50	
Habitação	R\$ 220.000,00	
Saneamento	R\$ 394.644,63	
Gestão Ambiental	R\$ 21.534,00	
Agricultura	R\$ 16.779,82	
Desporto e Lazer	R\$ 56.553,14	

R. Corumbá, 500 - CEP 79.370-000 - C. Postal 04 - Tel. Fax - 226 2005 - Ladário (MS).

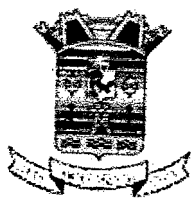

ESTADO DE MATO GROSSO DO SUL
PREFEITURA MUNICIPAL DE LADÁRIO
PALÁCIO DAS GARÇAS



Encargos Especiais	R\$ 1.095.304,06
Reserva de Contingência	R\$ 10.000,00

FUNDOS

FUNDO MUNICIPAL DE SAÚDE	R\$ 2.042.172,60
FUNDEF	R\$ 1.428.383,00
FUNDO MUNICIPAL DE ASSISTÊNCIA SOCIAL	R\$ 429.718,00
FUNDO MUN. CRIANÇA E DO ADOLESCENTE	R\$ 31.000,00
FUNDO MUNICIPAL DE INVESTIMENTO SOCIAL	R\$ 131.547,89

FUNDAÇÕES

FUNDAÇÃO MUN.DE TURISMO, MEIO AMB. CULT.	R\$ 99.400,0
FUNDAÇÃO MUNICIPAL DE ESPORTES	R\$ 15.000,00

- Artigo 7º - Fica autorizada a abertura de Créditos Suplementares no Orçamento Geral, nos termos do Artigo 43 da Lei 4.320/64 no que couber, para o Legislativo e o Executivo, no percentual de 50% por Anulação e 50% por excesso, dos seus respectivos Orçamentos.
- Artigo 8º - Fica autorizado a utilização da Reserva de Contingência, para atendimento a passivos contingentes e outros riscos imprevistos suplementado - se as dotações previstas.
- Artigo 9º - Fica autorizado o Município a contratar Operação de Crédito, nos termos do Artigo 32 da Lei Complementar n.º 101/2000.
- Artigo 10º - Fica o Município autorizado a contratar operações de Créditos por Antecipação de Receita Orçamentária, para atender insuficiência de caixa, nos termos do artigo 39 da Lei Complementar n.º 101/200, até o limite de 20% da respectiva receita.
- Artigo 11º - Fica o Município autorizado a suplementar Programas dos Fundos com recursos da União ou Estado, limitado aos Recursos disponibilizados em Caixa, assim como as contrapartidas não disponibilizadas no Orçamento com Recursos de Convênios na Área de Saúde, Educação e Assistência Social.

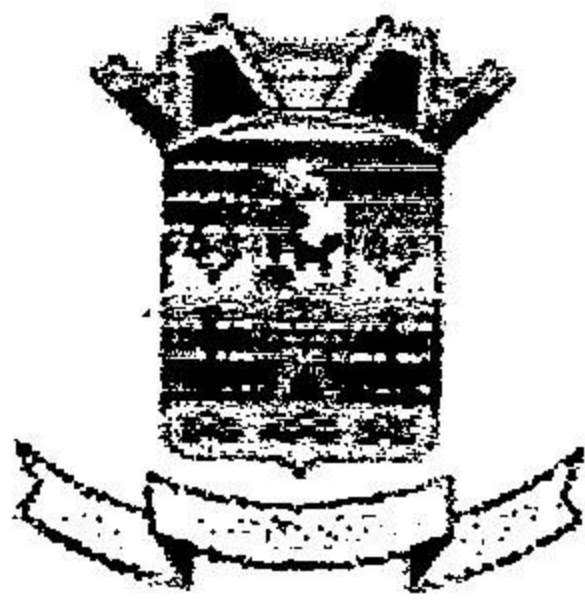

**ESTADO DE MATO GROSSO DO SUL
PREFEITURA MUNICIPAL DE LADÁRIO
PALÁCIO DAS GARÇAS**



Artigo 12º - A Lei Orçamentária Anual, conforme demonstrativo em anexo, prevê o impacto Orçamentário e Financeiro de Isenção Fiscal decorrente da Lei de Incentivos do Município.

Artigo 13º - Esta Lei entrará em vigor na data de sua publicação produzindo efeitos a contar de 1º de janeiro de 2005.

Ladário – MS, 30 de Agosto de 2.004.



**José Francisco Mendes Sampaio
Prefeito Municipal**



ESTADO DE MATO GROSSO DO SUL
PREFEITURA MUNICIPAL DE LADÁRIO

PALÁCIO DAS GARÇAS

R. Corumbá, 500 - CEP 79.370-000 - C. Postal 04 - CNPJ 03.330.453/0001-74.



**3. Demonstrativo da Compatibilidade dos Programas
com o Anexo de Metas Fiscais da L.D.O. (Art. 5.º
Inciso I – Lei 101/2000);**

ORÇAMENTO PROGRAMA A DE 2.005

DECLARAÇÃO

Considerando a facultatividade do Artigo 63 da Lei Complementar N. 101/2000, o município de Ladário – MS opta pela.:

- a) Verificação do Limite nos termos do Artigo 22 e 30 no Final do Semestre ,
- b) Divulgação Semestral do Relatório de Gestão Fiscal e dos Demonstrativos
- c) Elaboração do Anexo de Metas Fiscais a partir do Exercício de 2005.

JOSE FRANCISCO MENDES SAMPAIO
PREFEITO MUNICIPAL



ESTADO DE MATO GROSSO DO SUL
PREFEITURA MUNICIPAL DE LADÁRIO

PALÁCIO DAS GARÇAS

R. Corumbá, 500 - CEP 79.370-000 - C. Postal 04 - CNPJ 03.330.453/0001-74.



4. Demonstrativo Regional sobre Receitas / Despesas decorrentes de: Isenções, Anistias, Remissões, Subsídios, Benefícios de natureza financeira, Tributária e Creditícia (§6.º Artigo 15 da C.F.);

DECLARAÇÃO

Declaramos que não há nenhuma concessão de Anistia ,
Remissões ou outros Benefícios de Natureza Tributaria.

Ladário – MS , em 30 de agosto de 2004.

JOSE FRANCISCO MENDES SAMPAIO
PREFEITO MUNICIPAL

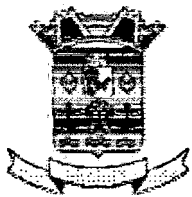

ESTADO DE MATO GROSSO DO SUL
PREFEITURA MUNICIPAL DE LADÁRIO

PALÁCIO DAS GARÇAS

R. Corumbá, 500 - CEP 79.370-000 - C. Postal 04 - CNPJ 03.330.453/0001-74.



**5. Descrição da Finalidade da Unidade
Administrativa e Respectiva Legislação (Artigo 22
– Lei 4.320/64);**



CÂMARA MUNICIPAL DE LADÁRIO

ESTADO DE MATO GROSSO DO SUL

Centro Político-Administrativo Prefeito Hélio Benzi - Fones: 226-2226 e 226-1007 (Fax)
R. Corumbá, Q 28 - CEP 79.370-000 - C. Postal 12 - CGC 02.017.960/0001-90 - Ladário - MS

CTB03401
for-win

SISTEMA INTEGRADO DE ORÇAMENTO E CONTABILIDADE PÚBLICA
*****PREFEITURA MUNICIPAL DE LADARIO*****

Data: 14/01/2002
Hora: 12:15:02
Pag.: 001

CAMPO DE ATUAÇÃO E LEGISLAÇÃO

ORGAO: 02 - PREFEITURA MUNICIPAL DE LADARIO
UNIDADE ORÇAMENTARIA: 01 - GABINETE DO PREFEITO

CAMPO DE ATUAÇÃO

LEGISLAÇÃO

Dispõe sobre a estrutura Administrativa. Art. 80 do Regimento Interno

Compete:

- I - O Assessoramento e a coordenação dos Contratos e relacionamentos com os municípios, Entidades e Associações de classes;
- II - O atendimento de Autoridades e pessoas que se dirigem a Prefeitura, assim como o seu encaminhamento aos Órgãos competente ou Autoridades procuradas para trato ou soluções de reivindicações ou consultas.
- III - O registro e o controle de audiência públicas do Prefeito, mantendo-o devidamente informado.
- IV - Programas de solenidades, expedir convites e anotar todas as providências que se tornarem necessárias ao fiel cumprimento dos programas.
- V - Organizar entrevistas, conferências e debates através dos meios próprios para divulgação de assuntos de interesse da Prefeitura.
- VI - A leitura e o registro de jornais e noticiários de interesse do Município, mantendo o Prefeito sempre informado a respeito.
- VII - Coordenar e Supervisionar as atividades de apoio Administrativo ao Prefeito, mantendo o controle de expedientes recebidos e expedidos.
- VIII - Elaborar a agenda de atividades e programas oficiais ao Prefeito, controlando sua execução.
- IX - Acompanhar a tramitação dos projetos na Câmara Municipal, mantendo um indicador respectivo.
- X - Providenciar junto aos Órgãos da imprensa a cobertura de todas as atividades e os atos de caráter Público do Prefeito e de seus auxiliares.

LEI 575/94 DE 21/12/94



CÂMARA MUNICIPAL DE LADÁRIO

ESTADO DE MATO GROSSO DO SUL

Centro Político-Administrativo Prefeito Hélio Benzi - Fones: 226-2226 e 226-1007 (Fax)
R. Corumbá, Q 28 - CEP 79.370-000 - C. Postal 12 - CGC 02.017.960/0001-90 - Ladário - MS

CTB03401
for wir

SISTEMA INTEGRADO DE ORÇAMENTO E CONTABILIDADE PÚBLICA
*****PREFEITURA MUNICIPAL DE LADÁRIO*****

Data: 14/01/2002
Hora: 12:15:02
Pag.: 002

CAMPO DE ATUAÇÃO E LEGISLAÇÃO

ORGAO: 02 - PREFEITURA MUNICIPAL DE LADÁRIO

UNIDADE ORÇAMENTARIA: 02 - SECRETARIA MUNICIPAL DE ADMINISTRAÇÃO E FINANÇAS

CAMPO DE ATUAÇÃO

LEGISLAÇÃO

Dispõe sobre a estrutura Administrativa e Art. 140 do Regimento Interno.
O Compete: Orientar, promover, assegurar, regular, acompanhar, controlar e documentar as atividades Administrativas de Pessoal, material, protocolo, arquivo, zeladoria e Licitações para compras, obras, serviços e alienações, referente ao lançamento, arrecadação, fiscalização e controle das receitas municipais, a execução orçamentaria, a contabilidade, ao recebimento, guarda e movimentação de dinheiro e valores do Município e assessorar o Prefeito nos atos e decisões relacionados com essas atribuições.

LEI 575/94 DE 21/12/94



CÂMARA MUNICIPAL DE LADÁRIO

ESTADO DE MATO GROSSO DO SUL

Centro Político-Administrativo Prefeito Hélio Benzi - Fones: 226-2226 e 226-1007 (Fax)
R. Corumbá, Q 28 - CEP 79.370-000 - C. Postal 12 - CGC 02.017.960/0001-90 - Ladário - MS

CTB03401
for win

SISTEMA INTEGRADO DE ORÇAMENTO E CONTABILIDADE PÚBLICA
*****PREFEITURA MUNICIPAL DE LADÁRIO*****

Data: 14/01/2002
Hora: 12:15:02
Pag.: 003

CAMPO DE ATUACAO E LEGISLACAO

ORGAO: 02 - PREFEITURA MUNICIPAL DE LADÁRIO
UNIDADE ORÇAMENTARIA: 03 - SECRETARIA DE OBRAS VIACAO SERVICOS URBANOS

CAMPO DE ATUACAO

LEGISLACAO

Dispõe sob. a estrutura Administrativa e Art. 160 do Regimento Interno
O Compete:
Orientar, promover, assegurar, regular, acompanhar, controlar e documentar as atividades Administrativas de Pessoal, material, protocolo, arquivo zeladoria e Licitações para compras, obras, serviços e alienações, referente ao lançamento, arrecadação, fiscalização e controle das receitas municipais, a execução orçamentaria, a contabilidade, ao recebimento, guarda e movimentação de dinheiro e valores do Município e assessorar o Prefeito nos atos e decisões relacionados com essas atribuições.

LBI 575/94 DE 21/12/94



CÂMARA MUNICIPAL DE LADÁRIO

ESTADO DE MATO GROSSO DO SUL

Centro Político-Administrativo Prefeito Hélio Benzi - Fones: 226-2226 a 226-1007 (Fax)
R. Corumbá, Q 28 - CEP 79.370-000 - C. Postal 12 - CGC 02.017.960/0001-90 - Ladário - MS

CTB03401
for win

SISTEMA INTEGRADO DE ORÇAMENTO E CONTABILIDADE PÚBLICA
*****PREFEITURA MUNICIPAL DE LADÁRIO*****

Data: 14/01/2002
Hora: 12:15:02
Pag.: 004

CAMPO DE ATUACAO E LEGISLACAO

ORGAO: 02 - PREFEITURA MUNICIPAL DE LADARIO
UNIDADE ORÇAMENTARIA: 04 - SECRETARIA DE AÇAO SOCIAL

CAMPO DE ATUACAO

LEGISLACAO

Dispõe sob. a estrutura Administrativa e Art. 180 do Regimento Interno
o Compete:
Desen
-volver ações comunitarias para atendimentos promocionais e assistencia
is as familias de baixas rendas; A assistencia ao menor e aos idosos;
formação e implementação de programas de ação visando melhorias de e
mprego; rendas; abitação e abastecimento; atendimento a população em s
ituações de marginalidade social; mediante a manutenção de programas e
projetos especificos.

LEI 575/94 DE 21/12/94



CAMARA MUNICIPAL DE LADARIO

ESTADO DE MATO GROSSO DO SUL

Centro Político-Administrativo Prefeito Hélio Benzi - Fones: 226-2226 e 226-1007 (Fax)
R. Corumbá, Q 28 - CEP 79.370-000 - C. Postal 12 - CGC 02.017.960/0001-90 - Ladário - MS

CTB03401
for win

SISTEMA INTEGRADO DE ORCAMENTO E CONTABILIDADE PUBLICA
*****PREFEITURA MUNICIPAL DE LADARIO*****

Data: 14/01/2002
Hora: 12:15:02
Pag.: 005

CAMPO DE ATUACAO E LEGISLACAO

ORGAO: 02 - PREFEITURA MUNICIPAL DE LADARIO
UNIDADE ORCAMENTARIA: 05 - SECRETARIA EDUCACAO CULTURA DESP. TURISMO E LAZER

CAMPO DE ATUACAO

LEGISLACAO

Dispõe sob. a estrutura Administrativa e Art. 180 do Regimento Interno
E o O
o Compete:
rgão; encarregado das atividades relativas a Educação, Cultura e Despor
do Município; instalação e manutenção de estabelecimento Municipais
de ensino; e coordenação das atividades dos órgãos Educacionais do Mu
nicipio, segundo normas do sistema Federal e Estadual de Educação; ela
boração e execução do plano Municipal de educação; a manutenção dos pr
ogramas de alimentação Escolar. A manutenção da biblioteca p
ublica Municipal; a difusão cultural; a elaboração e execução dos prog
ramas recreativos e desportivos.

LEI 575/94 DE 21/12/94



CÂMARA MUNICIPAL DE LADÁRIO

ESTADO DE MATO GROSSO DO SUL

Centro Político-Administrativo Prefeito Hélio Benzi - Fones: 226-2226 e 226-1007 (Fax)
R. Corumbá, Q 28 - CEP 79.370-000 - C. Postal 12 - CGC 02.017.960/0001-90 - Ladário - MS

CTB03401
for win

SISTEMA INTEGRADO DE ORÇAMENTO E CONTABILIDADE PÚBLICA
*****PREFEITURA MUNICIPAL DE LADÁRIO*****

Data: 14/01/2002
Hora: 12:15:02
Pag.: 006

CAMPO DE ATUAÇÃO E LEGISLAÇÃO

ORGAO: 02 - PREFEITURA MUNICIPAL DE LADÁRIO
UNIDADE ORÇAMENTARIA: 06 - SECRETARIA MUNICIPAL DE SAÚDE E HIGIENE

CAMPO DE ATUAÇÃO

Dispõe sob. a estrutura Administrativa e Art. 18o do Regimento Interno
do Compete: Tem p
or finalidade coordenar e supervisionar, executar e orientar as atividades
medica-hospitalar e odontologicas a população carente urbana a cr
antela: escolar da Prefeitura e aos servidores, através da manutenção
de planos, programas e projetos especifico, orientar as atividades de
promoção e assistencia social; fiscalizar e inspecionar a higiene públ
lica; e desempenhar atividades correlatas que lhes forem atribuidas pel
o prefeito municipal.

LEGISLAÇÃO

LEI 575/94 DE 21/12/94

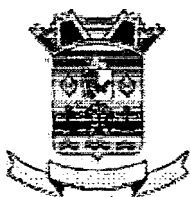

ESTADO DE MATO GROSSO DO SUL
PREFEITURA MUNICIPAL DE LADÁRIO

PALÁCIO DAS GARÇAS

R. Corumbá, 500 - CEP 79.370-000 - C. Postal 04 - CNPJ 03.330.453/0001-74.



Adm. 2001-2004

**6. Tabelas Explicativas da Receita e Memória de
Cálculo (Inciso III Artigo 22 – Lei 4.320/64,
Artigo 12 Lei 101/2000);**

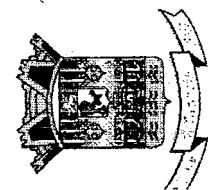

ESTADO DE MATO GROSSO DO SUL
PREFEITURA MUNICIPAL DE LADÁRIO

PALÁCIO DAS GARÇAS
R. Corumbá, 500 - CEP 79.370-000 - C. Postal 04 - CNPJ 03.330.453/0001-74.



CÓDIGOS	ESPECIFICAÇÃO	DEMONSTRATIVO DA EVOLUÇÃO DA RECEITA				
		ARRECADADO		ESTIMADO		
		2001	2002	2003	2004	2005
1.0.0.0.00.00.00	RECEITAS CORRENTES	4.779.777,15	6.043.204,14	8.353.325,65	9.309.131,18	14.211.254,89
1.1.0.0.00.00.00	RECEITA TRIBUTÁRIA	372.651,65	567.784,99	492.402,02	740.427,52	664.441,00
1.1.1.0.00.00.00	Impostos	349.092,36	538.159,91	353.852,37	437.059,60	638.905,00
1.1.2.0.00.00.00	Taxas	23.559,29	29.625,08	138.549,65	303.367,92	25.536,00
1.3.0.0.00.00.00	RECEITA PATRIMONIAL	6.593,46	15.382,19	39.528,54	24.070,00	71.712,00
1.3.1.0.00.00.00	Receitas Imobiliárias	3.673,13	2.803,29	3.744,65	18.162,68	4.946,00
1.3.2.0.00.00.00	Recetas de Valores Mobiliários	2.920,33	12.578,90	35.783,89	5.907,32	66.766,00
1.5.0.0.00.00.00	RECEITA INDUSTRIAL	-	-	-	-	-
1.6.0.0.00.00.00	RECEITA DE SERVIÇOS	-	-	-	-	2.000,00
1.7.0.0.00.00.00	TRANSFERÊNCIAS CORRENTES	4.328.524,88	5.338.828,19	7.394.961,49	8.303.037,84	13.049.645,49
1.7.2.0.00.00.00	TRANSFERÊNCIAS INTERGOVERNAMENTAIS	4.126.770,28	4.968.062,67	6.525.663,26	7.581.840,98	9.977.869,49
1.7.6.0.00.00.00	TRANSFERÊNCIAS DE CONVÊNIO	201.754,60	370.765,52	869.298,23	721.196,86	3.071.776,00
1.9.0.0.00.00.00	OUTRAS RECEITAS CORRENTES	72.007,16	121.208,77	426.433,60	241.595,82	423.456,40
1.9.1.0.00.00.00	MULTAS E JUROS DE MORA	356,74	886,05	548,51	55,16	228,00
1.9.2.0.00.00.00	INDENIZAÇÕES E RESTITUIÇÕES	27.152,99	80.728,29	344.813,19	196.373,12	270.233,40
1.9.3.0.00.00.00	RECEITA DA DÍVIDA ATIVA	30.076,62	39.594,43	72.436,10	32.574,14	140.043,00
1.9.9.0.00.00.00	RECEITAS DIVERSAS	14.420,81	-	8.635,80	12.593,40	12.952,00
2.0.0.0.00.00.00	RECEITAS DE CAPITAL	-	-	-	-	-
9.0.0.0.00.00.00	DEDUÇÕES DA RECEITA CORRENTE	-	-	771.926,66	825.889,22	1.030.793,40
	VALOR TOTAL >	4.779.777,15	6.043.204,14	7.581.398,99	8.483.241,96	13.180.461,49



ESTADO DE MATO GROSSO DO SUL
PREFEITURA MUNICIPAL DE LADÁRIO

PALÁCIO DAS GARÇAS,

R. Corumbá, 500 - CEP 79.370-000 - C. Postal 04 - CNPJ 03.330.453/0001-74.



**7. Tabelas Explicativas da Receita (Inciso III Art. 22
e Art. 30 – Lei 4.320/64);**

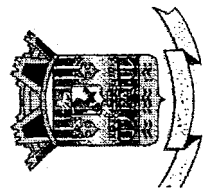

ESTADO DE MATO GROSSO DO SUL PREFEITURA MUNICIPAL DE LADÁRIO

PALÁCIO DAS GARÇAS
R. Corumbá, 500 - CEP 79.370-000 - C. Postal 04 - CNPJ 03.330.453/0001-74.



Adm. 2003-2004

TABELA EXPLICATIVA: RECEITA - INCISO III - ARTIGO 22 DA LEI 4320/64

CÓDIGO	DESCRIÇÃO	Arrecadação até Junho / 2004	Receita Provável Pela Média 2004	IPC 5,57 %	Receita Prevista 2005
1.0.0.00.00.00	RECEITAS CORRENTES				
1.1.0.00.00.00	RECEITA TRIBUTÁRIA				
1.1.1.00.00.00	IMPOSTOS				
1.1.1.2.00.00.00	IMPOSTO SOBRE O PATRIMONIO E A RENDA				
1.1.1.2.01.00.00	IPTR	85,65	171,30	9,54	135.000,00
1.1.1.2.02.00.00	IPTU	63.635,37	127.270,74	7.088,98	155.000,00
1.1.1.2.04.00.00	Imp.s/ Patrim. e a Renda e Prov. de Qualquer Natureza	45.717,59	91.435,18	5.092,94	95.881,00
1.1.1.2.08.00.00	ITBI	2.936,68	5.873,36	327,13	7.280,00
1.1.1.3.00.00.00	IMPOSTO SOBRE A PRODUÇÃO E A CIRCULAÇÃO				
1.1.1.3.05.00.00	Impostos sobre Serviços de Qualquer Natureza	106.154,51	212.309,02	11.825,61	245.744,00
1.1.2.0.00.00.00	TAXAS				
1.1.2.1.00.00.00	TAXAS PELO EXERCÍCIO DE PODER DE POLÍCIA				
1.1.2.1.25.00.00	Taxa de Licença para Funcionamento de Estab. Comerciais	7.017,32	14.034,64	781,73	16.430,00
1.1.2.1.26.00.00	Taxa de Publicidade Comercial	-	-	-	1.000,00
1.1.2.1.29.00.00	Taxa de Licença para Execução de Obras	-	-	-	1.150,00
1.1.2.1.31.00.00	Taxa de Utilização de Área de Domínio Público	-	-	-	1.000,00
1.1.2.2.00.00.00	TAXA PELA PRESTACAO DE SERVIÇOS				
1.1.2.2.12.00.00	Emolumentos e Custas Processuais Administrativas				2.112,00
1.1.2.2.28.00.00	Taxas de Cemitérios	400,00	800,00	-	3.081,00
1.1.2.2.99.00.00	Outras Taxas pela Prestacao de Serviços	144.266,64	288.533,28	16.071,30	763,00
1.3.0.0.00.00.00	RECEITA PATRIMONIAL				
1.3.1.0.00.00.00	RECEITAS IMOBILIARIAS				
1.3.1.4.00.00.00	Laudemios	3.233,00	6.466,00	360,16	4.946,00
1.3.2.0.00.00.00	RECEITAS DE VALORES MOBILIARIOS				
1.3.2.5.00.00.00	REMUNERACAO DE DEPOSITOS BANCARIOS				
1.3.2.5.01.00.00	REM.DEP.BANC. DE RECURSOS VINCULADOS				
1.3.2.5.01.02.00	Rem. De Dep. Banc. De Rec. Vinculados - FUNDEF	2.954,32	5.908,64	329,11	8.600,00
1.3.2.5.01.03.00	Rem. De Dep. Banc. De Rec. Vinculados - FMS	1.727,12	3.454,24	192,40	9.265,00
1.3.2.5.01.99.00	Rem. De Outros Dep. Bancários de Rec. Vinculados	847,51	1.695,02	94,41	12.268,00
1.3.2.5.02.00.00	REM.DEP.BANC. DE RECURSOS NÃO VINCULADOS				
1.3.2.5.02.01.00	Receita de Remuneracao de Depósitos de Poupança	2.953,66	5.907,32	329,04	36.633,00
1.6.0.0.00.00.00	RECEITA DE SERVIÇOS				
1.6.0.0.14.00.00	Serviços de Inspeção e Fiscalização				2.000,00

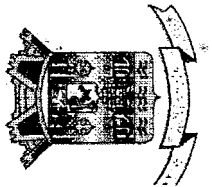

ESTADO DE MATO GROSSO DO SUL PREFEITURA MUNICIPAL DE LADÁRIO

PALÁCIO DAS GARÇAS

R. Corumbá, 500 - CEP 79.370-000 - C. Postal 04 - CNPJ 03.330.453/0001-74.



CÓDIGO	DESCRIÇÃO	Arrecadação até Junho / 2004	Receita Provável Pela Média 2004	IPC 5,57 %	Receita Prevista 2005
1.7.0.0.00.00.00	TRANSFERÊNCIAS CORRENTES				
1.7.2.0.00.00.00	TRANSFERÊNCIAS INTERGOVERNAMENTAIS				
1.7.2.1.00.00.00	TRANSFERÊNCIAS DA UNIÃO				
1.7.2.1.01.00.00	PARTICIPAÇÃO NA RECEITA DA UNIÃO				
1.7.2.1.01.02.00	Cota Parte do FPM	2.054.725,43	4.109.450,86	228.896,41	4.830.356,00
1.7.2.1.01.05.00	Cota Parte do IPTR	1.403,73	2.807,46	156,38	2.836,00
1.7.2.1.01.12.00	Cota Parte do IPI	4.708,75	9.417,50	524,55	6.564,00
1.7.2.1.01.30.00	Cota Parte da Contribuição do Salário Educação	34.092,40	68.184,80	3.797,89	72.237,00
1.7.2.1.01.31.00	Cota Parte Compensação Financ. Esp. Exp. Do Município	-	-	-	1.000,00
1.7.2.1.01.32.00	Cota Parte CIDE Contribuição Interv. Domínio Econ. Do Município	-	-	-	1.000,00
1.7.2.1.09.00.00	OUTRAS TRANSFERÊNCIAS DA UNIÃO				
1.7.2.1.09.01.00	Transferência Financeira LC nº 87/96	17.190,06	34.380,12	1.914,97	45.268,00
1.7.2.1.09.99.00	Demais Transferências da União	27.564,05	55.128,10	3.070,64	51.601,00
1.7.2.2.00.00.00	TRANSFERÊNCIAS DOS ESTADOS				
1.7.2.2.01.00.00	PARTICIPAÇÃO NA RECEITA DOS ESTADOS				
1.7.2.2.01.01.00	Cota Parte do ICMS	758.972,45	1.517.944,90	84.549,53	1.987.772,00
1.7.2.2.01.02.00	Cota Parte do IPVA	54.438,48	108.876,96	6.084,45	121.732,00
1.7.2.2.09.00.00	Outras Transferências dos Estados	123.629,91	247.259,82	13.772,37	76.035,00
1.7.2.3.00.00.00	TRANSFERÊNCIAS DOS MUNICÍPIOS				
1.7.2.3.99.00.00	OUTRAS TRANSFERÊNCIAS DOS MUNICÍPIOS				
1.7.2.3.99.01.00	Recursos Ord. Do Tesouro Municipal ao FMS	315.889,03	631.778,06	35.190,04	1.166.055,60
1.7.2.3.99.02.00	Recursos Ord. Do Tesouro Municipal ao FMAS	-	-	-	17.450,00
1.7.2.3.99.03.00	Recursos Ord. Do Tesouro Municipal ao FMS	1.900,00	3.800,00	211,66	54.779,89
1.7.2.3.99.05.00	Recursos Ord. Do Tesouro Municipal ao FMDCA	-	-	-	30.000,00
1.7.2.3.99.06.00	Recursos Ord. Do Tesouro Municipal ao FUND. DE ESPORTES	-	-	-	15.000,00
1.7.2.3.99.07.00	Recursos Ord. Do Tesouro Municipal ao FUND. TUR., M.A. E CULTURA	14.680,00	29.360,00	1.635,35	78.400,00
1.7.2.4.00.00.00	TRANSFERÊNCIAS MULTI GOVERNAMENTAIS				
1.7.2.4.01.00.00	Transferências de Recursos do FUNDEF	742.324,63	1.484.649,26	82.694,96	1.419.783,00
1.7.6.0.00.00.00	TRANSFERÊNCIAS DE CONVÊNIOS				
1.7.6.1.00.00.00	TRANSFERÊNCIAS DE CONVÊNIOS DA UNIÃO E DE SUAS ENTIDADES				
1.7.6.1.01.00.00	Transferências de Convênios da União para o SUS	23.526,71	47.053,42	2.620,88	200.000,00
1.7.6.1.99.00.00	Outras Transferências de Convênios da União	250.119,12	500.238,24	27.863,27	1.817.833,00
1.7.6.2.00.00.00	TRANSFERÊNCIAS DE CONVÊNIOS DOS ESTADOS E DO D.F.				
1.7.6.2.99.00.00	Outras Transferências de Convênios dos Estados	37.746,82	75.493,64	4.205,00	1.053.943,00
1.9.0.0.00.00.00	OUTRAS RECEITAS CORRENTES				

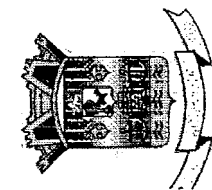

ESTADO DE MATO GROSSO DO SUL
PREFEITURA MUNICIPAL DE LADÁRIO

PALÁCIO DAS GARÇAS
R. Corumbá, 500 - CEP 79.370-000 - C. Postal 04 - CNPJ 03.330.453/0001-74.



CÓDIGO	DESCRIÇÃO	Arrecadação até Junho / 2004	Receita Provável Pela Média 2004	IPC 5,57 %	Receita Prevista 2005
1.9.1.0.00.00.00	MULTAS E JUROS DE MORA				
1.9.1.9.00.00.00	MULTAS DE OUTRAS ORIGENS				
1.9.1.9.99.00.00	Outras Multas	27,58	55,16	3,07	228,00
1.9.2.0.00.00.00	INDENIZACIONES E RESTITUICIONES				
1.9.2.1.00.00.00	INDENIZACIONES				
1.9.2.1.99.00.00	Outras indenizaciones				17.771,00
1.9.2.2.00.00.00	RESTITUCIONES				
1.9.2.2.99.00.00	Outras Restituiciones				
1.9.3.0.00.00.00	RECEITA DA DIVIDA ATIVA	98.186,56	196.373,12	10.937,98	252.462,40
1.9.3.1.00.00.00	Receita da Dívida Ativa Tributária	16.287,07	32.574,14	1.814,38	140.043,00
1.9.9.0.00.00.00	RECEITAS DIVERSAS				
1.9.9.0.99.00.00	Outras Receitas	6.296,70	12.593,40	701,45	12.952,00
9.0.0.0.00.00.00	DEDUÇÕES DA RECEITA CORRENTE				
9.7.2.1.01.00.00	DEDUÇÃO DE RECEITA P/ FORMAÇÃO DO FUNDEF				
9.7.2.1.01.02.00	Dedução de Receita p/ Formação do FUNDEF - FPM	(308.208,55)	(616.417,10)	(34.334,43)	(724.553,40)
9.7.2.1.01.12.00	Dedução de Receita p/ Formação do FUNDEF - IPI				(1.284,00)
9.7.2.1.09.01.00	Dedução de Receita p/ Formação do FUNDEF - Lei Comp. N.º 87/96	(2.578,50)	(5.157,00)	(287,24)	(6.790,20)
9.7.2.2.01.01.00	Dedução de Receita p/ Formação do FUNDEF - ICMS	(84.421,51)	(168.843,02)	(9.404,56)	(298.165,80)
9.7.2.2.01.02.00	Dedução de Receita p/ Formação do FUNDEF - ICMS Exportação	(17.736,05)	(35.472,10)	(1.975,80)	-
	VALOR TOTAL	4.552.694,24	9.105.388,48	507.125,55	13.180.461,49

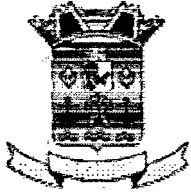

ESTADO DE MATO GROSSO DO SUL
PREFEITURA MUNICIPAL DE LADÁRIO

PALÁCIO DAS GARÇAS

R. Corumbá, 500 - CEP 79.370-000 - C. Postal 04 - CNPJ 03.330.453/0001-74.



**8. Especificação de Programas Especiais de Trabalho
(Inciso IV Artigo 22), Quando Houver;**

**NÃO HÁ PROGRAMAS ESPECIAIS DE
TRABALHO**

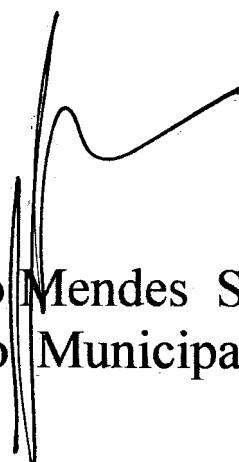

Jose Francisco Mendes Sampaio
Prefeito Municipal



ESTADO DE MATO GROSSO DO SUL
PREFEITURA MUNICIPAL DE LADÁRIO

PALÁCIO DAS GARÇAS

R. Corumbá, 500 - CEP 79.370-000 - C. Postal 04 - CNPJ 03.330.453/0001-74.



**9. Relação de Precatórios (Art. 100 da C.F.), quando
houver;**

PRECATORIOS DE 2005

PODER JUDICIARIO:

Pagamento de Precatórios diversos R\$ 100.000,00.



Jose Francisco Mendes Sampaio
Prefeito Municipal



ESTADO DE MATO GROSSO DO SUL
PREFEITURA MUNICIPAL DE LADÁRIO

PALÁCIO DAS GARÇAS

R. Corumbá, 500 - CEP 79.370-000 - C. Postal 04 - CNPJ 03.330.453/0001-74.



**10. Orçamentos dos Fundos, Fundações,
Autarquias (Art. 2.º § 2.º, Inc. I e Art. 109 Lei
4.320/64);**



ESTADO DE MATO GROSSO DO SUL
PREFEITURA MUNICIPAL DE LADÁRIO

PALÁCIO DAS GARÇAS

R. Corumbá, 500 - CEP 79.370-000 - C. Postal 04 - CNPJ 03.330.453/0001-74.



10.1 – Fundo Municipal de Saúde;



Sumário Geral da Receita por Fontes e da Despesa por Funções do Governo

Artigo 2º - Parágrafo 1º - I - 4320/64

Receita	Total	Despesa	Total
RECEITAS CORRENTES	0,00	Saúde	2.042.172,60
RECEITA PATRIMONIAL	9.265,00		
RECEITA DE SERVIÇOS	1.000,00		
TRANSFERÊNCIAS CORRENTES	2.031.907,60		
TOTAL:	2.042.172,60	TOTAL:	2.042.172,60



Quadro Discriminativo por Fonte e Respectiva Legislação

Red.	Código	Descrição	VI. Estimado	Legislação
1	1.0.0.0.00.00.00	RECEITAS CORRENTES	2.042.172,60	
150	1.3.0.0.00.00.00	RECEITA PATRIMONIAL	9.265,00	
162	1.3.2.0.00.00.00	RECEITAS DE VALORES MOBILIÁRIOS	9.265,00	
177	1.3.2.5.00.00.00	REMUNERAÇÃO DE DEPÓSITOS BANCÁRIOS	9.265,00	
178	1.3.2.5.01.00.00	REMUNERAÇÃO DE DEPÓSITOS DE RECURSOS VINCULADOS	9.265,00	
181	1.3.2.5.01.03.00	Receita de Remuneração de Depósitos Bancários de Recurso	9.265,00	Lei 4.320/64
222	1.6.0.0.00.00.00	RECEITA DE SERVIÇOS	1.000,00	
696	1.6.0.0.14.00.00	SERVIÇOS DE INSPEÇÃO E FISCALIZAÇÃO	1.000,00	
697	1.6.0.0.14.02.00	Fundo Municipal de Saúde	1.000,00	Lei 4.320/64
315	1.7.0.0.00.00.00	TRANSFERÊNCIAS CORRENTES	2.031.907,60	
316	1.7.2.0.00.00.00	TRANSFERÊNCIAS INTERGOVERNAMENTAIS	1.166.055,60	
343	1.7.2.3.00.00.00	TRANSFERÊNCIAS DOS MUNICÍPIOS	1.166.055,60	
694	1.7.2.3.99.00.00	OUTRAS TRANSFERÊNCIAS DOS MUNICÍPIOS	1.166.055,60	
698	1.7.2.3.99.01.00	Recursos Ordinários do Tesouro Municipal ao FMS	1.166.055,60	
352	1.7.6.0.00.00.00	TRANSFERÊNCIAS DE CONVÊNIOS	865.852,00	
353	1.7.6.1.00.00.00	TRANSFERÊNCIAS DE CONVÊNIOS DA UNIÃO E DE SUAS ENTIDADES	614.333,00	
354	1.7.6.1.01.00.00	Transferências de Convênios da União para o Sistema Único de Saúde	200.000,00	Constituição Federal Art. 156, 158 e 159.
693	1.7.6.1.99.00.00	Outras Transferências de Convênios da União	414.333,00	Constituição Federal Art. 156, 158 e 159.
691	1.7.6.2.00.00.00	TRANSFERÊNCIA DE CONVÊNIOS DOS ESTADOS E DO DISTRITO FEDERAL	251.519,00	
692	1.7.6.2.99.00.00	Outras Transferências de Convênios dos Estados	251.519,00	Constituição Federal Art. 156, 158 e 159.
		Total...:	2.042.172,60	



Anexo II da Despesa da Lei 4.320/64 - Consolidado

Adendo III A portaria SOF Nº 8, 04 de Fevereiro de 1985

DESPESA SEGUNDO A NATUREZA DA DESPESA

Nat. da Despesa	Especificação	Elemento	Grupo Natureza	Modalidade	Categoria
3.0.00.00.00.00	DESPESAS CORRENTES	0,00	0,00	0,00	1.801.227,24
3.1.00.00.00.00	PESSOAL E ENCARGOS SOCIAIS	0,00	868.708,00	0,00	0,00
3.1.90.00.00.00	Aplicações Diretas	0,00	0,00	868.708,00	0,00
3.1.90.09.00.00	Salário-Família	5.753,00	0,00	0,00	0,00
3.1.90.11.00.00	Vencimentos e Vantagens Fixas - Pessoal Civil	738.540,00	0,00	0,00	0,00
3.1.90.13.00.00	Obrigações Patronais	114.415,00	0,00	0,00	0,00
3.1.90.16.00.00	Outras Despesas Variáveis - Pessoal Civil	10.000,00	0,00	0,00	0,00
3.3.00.00.00.00	OUTRAS DESPESAS CORRENTES	0,00	932.519,24	0,00	0,00
3.3.90.00.00.00	Aplicações Diretas	0,00	0,00	932.519,24	0,00
3.3.90.14.00.00	Diárias - Civil	18.435,06	0,00	0,00	0,00
3.3.90.30.00.00	Material de Consumo	409.677,91	0,00	0,00	0,00
3.3.90.32.00.00	Material de Distribuição Gratuita	1.000,00	0,00	0,00	0,00
3.3.90.33.00.00	Passagens e Despesas com Locomoção	13.925,44	0,00	0,00	0,00
3.3.90.36.00.00	Outros Serviços de Terceiros - Pessoa Física	173.825,62	0,00	0,00	0,00
3.3.90.39.00.00	Outros Serviços de Terceiros - Pessoa Jurídica	164.837,95	0,00	0,00	0,00
3.3.90.92.00.00	Despesas de Exercícios Anteriores	150.817,26	0,00	0,00	0,00
4.0.00.00.00.00	DESPESAS DE CAPITAL	0,00	0,00	0,00	240.945,36
4.4.00.00.00.00	INVESTIMENTOS	0,00	240.945,36	0,00	0,00
4.4.90.00.00.00	Aplicações Diretas	0,00	0,00	240.945,36	0,00
4.4.90.51.00.00	Obras e Instalações	220.213,00	0,00	0,00	0,00
4.4.90.52.00.00	Equipamentos e Material Permanente	20.732,36	0,00	0,00	0,00
	Total Geral.....:	2.042.172,60	2.042.172,60	2.042.172,60	2.042.172,60



Quadro de Detalhamento da Despesa Gerencial

Cod.Red.	Funcional	Nat. da Despesa	Descrição	Educ.	Pess.	Saúde	Valor
Órgão: 02 PREFEITURA MUNICIPAL DE LADÁRIO							
Unidade: 009 Fundo Municipal de Saúde							
Proj./Ativ.: 2025 Manutenção das Atividades do Fundo Municipal de Saúde							
1	10.305.0011	3.3.90.30.00.00	Material de Consumo	Sim	Não	Não	10.625,34
2	10.305.0011	3.3.90.36.00.00	Outros Serviços de Terceiros - Pessoa Física	Não	Não	Não	10.000,00
Total Proj./Ativ.....:							20.625,34
Proj./Ativ.: 2026 Programas de Controle Sanitário							
3	10.304.0011	3.3.90.30.00.00	Material de Consumo	Sim	Não	Não	55.173,66
25	10.304.0011	3.3.90.36.00.00	Outros Serviços de Terceiros - Pessoa Física	Sim	Não	Não	422,28
5	10.304.0011	3.3.90.39.00.00	Outros Serviços de Terceiros - Pessoa Jurídica	Não	Não	Não	3.418,36
Total Proj./Ativ.....:							59.014,30
Proj./Ativ.: 2027 Manutenção do Programa de Ação Básica							
6	10.302.0011	3.3.90.30.00.00	Material de Consumo	Sim	Não	Não	108.009,68
7	10.302.0011	3.3.90.36.00.00	Outros Serviços de Terceiros - Pessoa Física	Não	Não	Não	83.790,91
8	10.302.0011	3.3.90.39.00.00	Outros Serviços de Terceiros - Pessoa Jurídica	Não	Não	Não	11.391,00
Total Proj./Ativ.....:							203.191,59
Proj./Ativ.: 2030 Manutenção do Fundo de Saúde							
18	10.301.0011	3.1.90.09.00.00	Salário-Família	Não	Sim	Não	5.753,00
9	10.301.0011	3.1.90.11.00.00	Vencimentos e Vantagens Fixas - Pessoal Civil	Sim	Sim	Não	738.540,00
23	10.301.0011	3.1.90.13.00.00	Obrigações Patronais	Sim	Sim	Não	114.415,00
13	10.301.0011	3.1.90.16.00.00	Outras Despesas Variáveis - Pessoal Civil	Não	Sim	Não	10.000,00
20	10.301.0011	3.3.90.14.00.00	Diárias - Civil	Não	Não	Não	18.435,06
11	10.301.0011	3.3.90.30.00.00	Material de Consumo	Não	Não	Não	235.869,23
12	10.301.0011	3.3.90.32.00.00	Material de Distribuição Gratuita	Não	Não	Não	1.000,00
22	10.301.0011	3.3.90.33.00.00	Passagens e Despesas com Locomoção	Sim	Não	Não	13.925,44
14	10.301.0011	3.3.90.36.00.00	Outros Serviços de Terceiros - Pessoa Física	Não	Não	Não	79.612,43
15	10.301.0011	3.3.90.39.00.00	Outros Serviços de Terceiros - Pessoa Jurídica	Não	Não	Não	150.028,59
24	10.301.0011	3.3.90.92.00.00	Despesas de Exercícios Anteriores	Sim	Não	Não	150.817,26
16	10.301.0011	4.4.90.51.00.00	Obras e Instalações	Não	Não	Não	220.213,00
19	10.301.0011	4.4.90.52.00.00	Equipamentos e Material Permanente	Sim	Não	Não	20.732,36
Total Proj./Ativ.....:							1.759.341,37
Total Unidade.....:							2.042.172,60
Total Órgão.....:							2.042.172,60
Valor Total.....:							2.042.172,60



Quadro das Dotações por Órgão do Governo e da Administração

Cod.	Especificação	Despesas Correntes	Despesas de Capital	Total	Participação
Órgão: 02 PREFEITURA MUNICIPAL DE LADÁRIO					
9	Fundo Municipal de Saúde	1.801.227,24	240.945,36	2.042.172,60	100,00%
			Total Órgão.....:	2.042.172,60	
			Total	2.042.172,60	



Anexo I da Lei 4.320/64

Adendo II A portaria SOF Nº 8, 04 de Fevereiro de 1985

DEMONSTRATIVO DA RECEITA E DESPESA SEGUNDO AS CATEGORIAS ECONÔMICAS			
Receita	Valor R\$	Despesa	Valor R\$
RECEITAS CORRENTES	2.042.172,60	DESPESAS CORRENTES	1.801.227,24
RECEITA PATRIMONIAL	9.265,00	PESSOAL E ENCARGOS SOCIAIS	868.708,00
RECEITA DE SERVIÇOS	1.000,00	JUROS E ENCARGOS DA DÍVIDA	0,00
TRANSFERÊNCIAS CORRENTES	2.031.907,60	OUTRAS DESPESAS CORRENTES	932.519,24
		Superavit	240.945,36
TOTAL	2.042.172,60	TOTAL	2.042.172,60
Superavit Orçamentário	240.945,36		
		DESPESAS DE CAPITAL	240.945,36
		INVESTIMENTOS	240.945,36
		INVERSÕES FINANCEIRAS	0,00
		AMORTIZAÇÃO DA DÍVIDA	0,00
		Superavit	0,00
TOTAL	240.945,36	TOTAL	240.945,36

Resumo

RECEITAS CORRENTES	2.042.172,60	100,00 %	DESPESAS CORRENTES	1.801.227,24	88,20 %
RECEITAS DE CAPITAL	0,00	0,00 %	DESPESAS DE CAPITAL	240.945,36	11,80 %
TOTAL..:	2.042.172,60	100,00 %	TOTAL..:	2.042.172,60	100,00 %



Anexo II da Receita da Lei 4.320/64

Adendo III - A portaria SOF Nº 8, 04 de Fevereiro de 1985

RECEITA SEGUNDO AS CATEGORIAS ECONÔMICAS

Red.	Código	Descrição	Desdobramento	Fonte	Categoria
1	1.0.0.0.00.00.00	RECEITAS CORRENTES	0,00	0,00	2.042.172,60
150	1.3.0.0.00.00.00	RECEITA PATRIMONIAL	0,00	9.265,00	0,00
162	1.3.2.0.00.00.00	RECEITAS DE VALORES MOBILIÁRIOS	0,00	9.265,00	0,00
177	1.3.2.5.00.00.00	REMUNERAÇÃO DE DEPÓSITOS BANCÁRIOS	0,00	9.265,00	0,00
178	1.3.2.5.01.00.00	REMUNERAÇÃO DE DEPÓSITOS DE RECURSOS VINCULADOS	0,00	9.265,00	0,00
181	1.3.2.5.01.03.00	Receita de Remuneração de Depósitos Bancários de Recursos \	9.265,00	0,00	0,00
222	1.6.0.0.00.00.00	RECEITA DE SERVIÇOS	0,00	1.000,00	0,00
696	1.6.0.0.14.00.00	SERVIÇOS DE INSPEÇÃO E FISCALIZAÇÃO	0,00	1.000,00	0,00
697	1.6.0.0.14.02.00	Fundo Municipal de Saúde	1.000,00	0,00	0,00
315	1.7.0.0.00.00.00	TRANSFERÊNCIAS CORRENTES	0,00	2.031.907,60	0,00
316	1.7.2.0.00.00.00	TRANSFERÊNCIAS INTERGOVERNAMENTAIS	0,00	1.166.055,60	0,00
343	1.7.2.3.00.00.00	TRANSFERÊNCIAS DOS MUNICÍPIOS	0,00	1.166.055,60	0,00
694	1.7.2.3.99.00.00	OUTRAS TRANSFERÊNCIAS DOS MUNICÍPIOS	0,00	1.166.055,60	0,00
698	1.7.2.3.99.01.00	Recursos Ordinários do Tesouro Municipal ao FMS	1.166.055,60	0,00	0,00
352	1.7.6.0.00.00.00	TRANSFERÊNCIAS DE CONVÊNIOS	0,00	865.852,00	0,00
353	1.7.6.1.00.00.00	TRANSFERÊNCIAS DE CONVÊNIOS DA UNIÃO E DE SUAS ENTIDADE	0,00	614.333,00	0,00
354	1.7.6.1.01.00.00	Transferências de Convênios da União para o Sistema Único de :	200.000,00	0,00	0,00
693	1.7.6.1.99.00.00	Outras Transferências de Convênios da União	414.333,00	0,00	0,00
691	1.7.6.2.00.00.00	TRANSFERÊNCIA DE CONVÊNIOS DOS ESTADOS E DO DISTRITO FI	0,00	251.519,00	0,00
692	1.7.6.2.99.00.00	Outras Transferências de Convênios dos Estados	251.519,00	0,00	0,00
				Total..:	2.042.172,60



Anexo II da Despesa da Lei 4.320/64

Adendo III A portaria SOF Nº 8, 04 de Fevereiro de 1985

DESPESA SEGUNDO A NATUREZA DA DESPESA

Cod.	Nat. da Despesa	Especificação	Elemento	Modalidade	Grupo Natureza	Categoria
------	-----------------	---------------	----------	------------	----------------	-----------

Órgão: 02 PREFEITURA MUNICIPAL DE LADÁRIO

Unidade: 009 Fundo Municipal de Saúde

1	3.0.00.00.00.00	DESPESAS CORRENTES	0,00	0,00	0,00	1.801.227,24
2	3.1.00.00.00.00	PESSOAL E ENCARGOS SOCIAIS	0,00	0,00	868.708,00	0,00
8	3.1.90.00.00.00	APLICAÇÕES DIRETAS	0,00	868.708,00	0,00	0,00
13	3.1.90.09.00.00	Salário-Família	5.753,00	0,00	0,00	0,00
14	3.1.90.11.00.00	Vencimentos e Vantagens Fixas - Pessoal Civil	738.540,00	0,00	0,00	0,00
16	3.1.90.13.00.00	Obrigações Patronais	114.415,00	0,00	0,00	0,00
17	3.1.90.16.00.00	Outras Despesas Variáveis - Pessoal Civil	10.000,00	0,00	0,00	0,00
39	3.3.00.00.00.00	OUTRAS DESPESAS CORRENTES	0,00	0,00	932.519,24	0,00
88	3.3.90.00.00.00	APLICAÇÕES DIRETAS	0,00	932.519,24	0,00	0,00
97	3.3.90.14.00.00	Diárias - Civil	18.435,06	0,00	0,00	0,00
105	3.3.90.30.00.00	Material de Consumo	409.677,91	0,00	0,00	0,00
106	3.3.90.32.00.00	Material de Distribuição Gratuita	1.000,00	0,00	0,00	0,00
107	3.3.90.33.00.00	Passagens e Despesas com Locomoção	13.925,44	0,00	0,00	0,00
109	3.3.90.36.00.00	Outros Serviços de Terceiros - Pessoa Física	173.825,62	0,00	0,00	0,00
112	3.3.90.39.00.00	Outros Serviços de Terceiros - Pessoa Jurídica	164.837,95	0,00	0,00	0,00
120	3.3.90.92.00.00	Despesas de Exercícios Anteriores	150.817,26	0,00	0,00	0,00
125	4.0.00.00.00.00	DESPESAS DE CAPITAL	0,00	0,00	0,00	240.945,36
126	4.4.00.00.00.00	INVESTIMENTOS	0,00	0,00	240.945,36	0,00
163	4.4.90.00.00.00	APLICAÇÕES DIRETAS	0,00	240.945,36	0,00	0,00
174	4.4.90.51.00.00	Obras e Instalações	220.213,00	0,00	0,00	0,00
175	4.4.90.52.00.00	Equipamentos e Material Permanente	20.732,36	0,00	0,00	0,00
Total Unidade.....:						2.042.172,60
Total Órgão.....:						2.042.172,60
Valor Total.....:						2.042.172,60



Anexo 6 da Lei 4320/64

Adendo V A portaria SOF Nº 8, 04 de Fevereiro de 1985

Código	Descrição	Projeto	Atividade	Op. Especiais	Total
Órgão: 02	PREFEITURA MUNICIPAL DE LADÁRIO				
Unidade: 009	Fundo Municipal de Saúde				
10.000.0000.0000	Saúde	0,00	2.042.172,60	0,00	2.042.172,60
10.301.0000.0000	Atenção Básica	0,00	1.759.341,37	0,00	1.759.341,37
10.301.0011.0000	Programas a Cargo do Fundo Municipal de Saúde	0,00	1.759.341,37	0,00	1.759.341,37
10.301.0011.2030	Manutenção do Fundo de Saúde	0,00	1.759.341,37	0,00	1.759.341,37
10.302.0000.0000	Assistência Hospitalar e Ambulatorial	0,00	203.191,59	0,00	203.191,59
10.302.0011.0000	Programas a Cargo do Fundo Municipal de Saúde	0,00	203.191,59	0,00	203.191,59
10.302.0011.2027	Manutenção do Programa de Ação Básica	0,00	203.191,59	0,00	203.191,59
10.304.0000.0000	Vigilância Sanitária	0,00	59.014,30	0,00	59.014,30
10.304.0011.0000	Programas a Cargo do Fundo Municipal de Saúde	0,00	59.014,30	0,00	59.014,30
10.304.0011.2026	Programas de Controle Sanitário	0,00	59.014,30	0,00	59.014,30
10.305.0000.0000	Vigilância Epidemiológica	0,00	20.625,34	0,00	20.625,34
10.305.0011.0000	Programas a Cargo do Fundo Municipal de Saúde	0,00	20.625,34	0,00	20.625,34
10.305.0011.2025	Manutenção das Atividades do Fundo Municipal de S	0,00	20.625,34	0,00	20.625,34
			Total Unidade.....:		2.042.172,60
			Total Órgão.....:		2.042.172,60
			Valor Total.....:		2.042.172,60



Anexo 7 da Lei 4320/64

Adendo VI A portaria SOF Nº 8, 04 de Fevereiro de 1985

Código	Descrição	Projeto	Atividade	Op. Especiais	Total
10.000.0000.0000	Saúde	0,00	2.042.172,60	0,00	2.042.172,60
10.301.0000.0000	Atenção Básica	0,00	1.759.341,37	0,00	1.759.341,37
10.301.0011.0000	Programas a Cargo do Fundo Municipal de Saúde	0,00	1.759.341,37	0,00	1.759.341,37
10.301.0011.2030	Manutenção do Fundo de Saúde	0,00	1.759.341,37	0,00	1.759.341,37
10.302.0000.0000	Assistência Hospitalar e Ambulatorial	0,00	203.191,59	0,00	203.191,59
10.302.0011.0000	Programas a Cargo do Fundo Municipal de Saúde	0,00	203.191,59	0,00	203.191,59
10.302.0011.2027	Manutenção do Programa de Ação Básica	0,00	203.191,59	0,00	203.191,59
10.304.0000.0000	Vigilância Sanitária	0,00	59.014,30	0,00	59.014,30
10.304.0011.0000	Programas a Cargo do Fundo Municipal de Saúde	0,00	59.014,30	0,00	59.014,30
10.304.0011.2026	Programas de Controle Sanitário	0,00	59.014,30	0,00	59.014,30
10.305.0000.0000	Vigilância Epidemiológica	0,00	20.625,34	0,00	20.625,34
10.305.0011.0000	Programas a Cargo do Fundo Municipal de Saúde	0,00	20.625,34	0,00	20.625,34
10.305.0011.2025	Manutenção das Atividades do Fundo Municipal de S.	0,00	20.625,34	0,00	20.625,34
	Total Geral...:	0,00	2.042.172,60	0,00	2.042.172,60



Anexo 8 da Lei 4320/64

Adendo VII - A portaria SOF Nº 8, 04 de Fevereiro de 1985

Código	Especificação	Ordinário	Vinculado	Total
10.000.0000.0000	Saúde	2.042.172,60	0,00	2.042.172,60
10.301.0000.0000	Atenção Básica	1.759.341,37	0,00	1.759.341,37
10.301.0011.0000	Programas a Cargo do Fundo Municipal de Saúde	1.759.341,37	0,00	1.759.341,37
10.301.0011.2030	Manutenção do Fundo de Saúde	1.759.341,37	0,00	1.759.341,37
10.302.0000.0000	Assistência Hospitalar e Ambulatorial	203.191,59	0,00	203.191,59
10.302.0011.0000	Programas a Cargo do Fundo Municipal de Saúde	203.191,59	0,00	203.191,59
10.302.0011.2027	Manutenção do Programa de Ação Básica	203.191,59	0,00	203.191,59
10.304.0000.0000	Vigilância Sanitária	59.014,30	0,00	59.014,30
10.304.0011.0000	Programas a Cargo do Fundo Municipal de Saúde	59.014,30	0,00	59.014,30
10.304.0011.2026	Programas de Controle Sanitário	59.014,30	0,00	59.014,30
10.305.0000.0000	Vigilância Epidemiológica	20.625,34	0,00	20.625,34
10.305.0011.0000	Programas a Cargo do Fundo Municipal de Saúde	20.625,34	0,00	20.625,34
10.305.0011.2025	Manutenção das Atividades do Fundo Municipal de Saúde	20.625,34	0,00	20.625,34
	Total Geral..:	2.042.172,60	0,00	2.042.172,60



Anexo 9 da Lei 4320/64

Adendo V A portaria SOF Nº 8, 04 de Fevereiro de 1985

Ítem	Órgão		06 Segurança Pública	07 Relações Exteriores	08 Assistência Social	09 Previdência Social	10 Saúde
12	PREFEITURA MUNICIPAL DE LADÁRIO		0,00	0,00	0,00	0,00	2.042.172,60
Total da Função.....:			0,00	0,00	0,00	0,00	2.042.172,60



Anexo 9 da Lei 4320/64

Adendo V A portaria SOF Nº 8, 04 de Fevereiro de 1985

Ígo	Órgão	26 Transporte	27 Desporto e Lazer	28 Encargos Especiais		
02	PREFEITURA MUNICIPAL DE LADÁRIO	0,00	0,00	0,00	0,00	0,00
Total da Função.....:		0,00	0,00	0,00	0,00	0,00
Total Geral da Função:		0,00	0,00	0,00	0,00	2.042.172,60
Total Geral.....:		2.042.172,60				



Anexo 9 da Lei 4320/64

Adendo V A portaria SOF Nº 8, 04 de Fevereiro de 1985

Ítem	Órgão	06 Segurança Pública	07 Relações Exteriores	08 Assistência Social	09 Previdência Social	10 Saúde
12	PREFEITURA MUNICIPAL DE LADÁRIO	0,00	0,00	0,00	0,00	2.042.172,60
Total da Função.....:		0,00	0,00	0,00	0,00	2.042.172,60

Anexo 9 da Lei 4320/64

Adendo V A portaria SOF Nº 8, 04 de Fevereiro de 1985

Ítem	Órgão	26 Transporte	27 Desporto e Lazer	28 Encargos Especiais		
02	PREFEITURA MUNICIPAL DE LADÁRIO	0,00	0,00	0,00	0,00	0,00
	Total da Função.....:	0,00	0,00	0,00	0,00	0,00
	Total Geral da Função:	0,00	0,00	0,00	0,00	2.042.172,60
	Total Geral.....:	2.042.172,60				



Quadro Demonstrativo do Programa Anual de Trabalho do Governo

Cod.	Projeto/Atividade	Obras	Serviços	Total
------	-------------------	-------	----------	-------

Órgão: 02 PREFEITURA MUNICIPAL DE LADÁRIO

Unidade: 009 Fundo Municipal de Saúde

2025	Manutenção das Atividades do Fundo Municipal de Saúde	0,00	20.625,34	20.625,34
2026	Programas de Controle Sanitário	0,00	59.014,30	59.014,30
2027	Manutenção do Programa de Ação Básica	0,00	203.191,59	203.191,59
2030	Manutenção do Fundo de Saúde	220.213,00	1.539.128,37	1.759.341,37
	Total Unidade.....:	220.213,00	1.821.959,60	2.042.172,60
	Total Órgão.....:	220.213,00	1.821.959,60	2.042.172,60
	Total Geral.....:	220.213,00	1.821.959,60	2.042.172,60



ESTADO DE MATO GROSSO DO SUL
PREFEITURA MUNICIPAL DE LADÁRIO

PALÁCIO DAS GARÇAS

R. Corumbá, 500 - CEP 79.370-000 - C. Postal 04 - CNPJ 03.330.453/0001-74.



10.2 – Fundo Municipal de Investimento Social;

**Sumário Geral da Receita por Fontes e da Despesa por Funções do Governo**

Artigo 2º - Parágrafo 1º - I - 4320/64

Receita	Total	Despesa	Total
RECEITAS CORRENTES	0,00	Assistência Social	131.547,89
RECEITA PATRIMONIAL	733,00		
TRANSFERÊNCIAS CORRENTES	130.814,89		
TOTAL::	131.547,89	TOTAL::	131.547,89



Quadro Discriminativo por Fonte e Respectiva Legislação

Red.	Código	Descrição	Vi. Estimado	Legislação
1	1.0.0.0.00.00.00	RECEITAS CORRENTES	131.547,89	
150	1.3.0.0.00.00.00	RECEITA PATRIMONIAL	733,00	
162	1.3.2.0.00.00.00	RECEITAS DE VALORES MOBILIÁRIOS	733,00	
177	1.3.2.5.00.00.00	REMUNERAÇÃO DE DEPÓSITOS BANCÁRIOS	733,00	
184	1.3.2.5.02.00.00	REMUNERAÇÃO DE DEPÓSITO DE RECURSOS NÃO VINCULADOS	733,00	
344	1.3.2.5.02.01.00	RECEITA DE REMUNERAÇÃO DE DEPÓSITOS DE POUANÇA	733,00	
345	1.3.2.5.02.01.04	Fundo Municipal de Investimento Social	733,00	Lei 4.320/64
315	1.7.0.0.00.00.00	TRANSFERÊNCIAS CORRENTES	130.814,89	
316	1.7.2.0.00.00.00	TRANSFERÊNCIAS INTERGOVERNAMENTAIS	130.814,89	
333	1.7.2.2.00.00.00	TRANSFERÊNCIAS DOS ESTADOS	76.035,00	
341	1.7.2.2.09.00.00	Outras Transferências dos Estados	76.035,00	C.F. Art. 156, 157 e 159
342	1.7.2.3.99.00.00	OUTRAS TRANSFERÊNCIAS DOS MUNICÍPIOS	54.779,89	
343	1.7.2.3.99.03.00	Recursos Ordinários do Tesouro Nacional ao F.M.I.S.	54.779,89	Lei 4.320/64
		Total..:	131.547,89	

**Anexo II da Despesa da Lei 4.320/64 - Consolidado**

Adendo III - A portaria SOF Nº 8, 04 de Fevereiro de 1985

DESPESA SEGUNDO A NATUREZA DA DESPESA

Nat. da Despesa	Especificação	Elemento	Grupo Natureza	Modalidade	Categoria
3.0.00.00.00.00	DESPESAS CORRENTES	0,00	0,00	0,00	88.321,89
3.3.00.00.00.00	OUTRAS DESPESAS CORRENTES	0,00	88.321,89	0,00	0,00
3.3.90.00.00.00	Aplicações Diretas	0,00	0,00	88.321,89	0,00
3.3.90.30.00.00	Material de Consumo	69.528,42	0,00	0,00	0,00
3.3.90.32.00.00	Material de Distribuição Gratuita	3.463,20	0,00	0,00	0,00
3.3.90.36.00.00	Outros Serviços de Terceiros - Pessoa Física	7.530,27	0,00	0,00	0,00
3.3.90.39.00.00	Outros Serviços de Terceiros - Pessoa Jurídica	7.800,00	0,00	0,00	0,00
4.0.00.00.00.00	DESPESAS DE CAPITAL	0,00	0,00	0,00	43.226,00
4.4.00.00.00.00	INVESTIMENTOS	0,00	43.226,00	0,00	0,00
4.4.90.00.00.00	Aplicações Diretas	0,00	0,00	43.226,00	0,00
4.4.90.51.00.00	Obras e Instalações	12.049,00	0,00	0,00	0,00
4.4.90.52.00.00	Equipamentos e Material Permanente	31.177,00	0,00	0,00	0,00
	Total Geral.....:	131.547,89	131.547,89	131.547,89	131.547,89

**Quadro de Detalhamento da Despesa**
Gerencial

Cod.Red.	Funcional	Nat. da Despesa	Descrição	Educ.	Pess.	Saúde	Valor
Órgão: 02 PREFEITURA MUNICIPAL DE LADÁRIO							
Unidade: 010 Fundo Municipal de Investimento Social							
Proj./Ativ.: 2028 Manutenção das Atividades do FMIS							
1	08.244.0012	3.3.90.30.00.00	Material de Consumo	Não	Não	Não	69.528,42
2	08.244.0012	3.3.90.32.00.00	Material de Distribuição Gratuita	Não	Não	Não	3.463,20
3	08.244.0012	3.3.90.36.00.00	Outros Serviços de Terceiros - Pessoa Física	Não	Não	Não	7.530,27
4	08.244.0012	3.3.90.39.00.00	Outros Serviços de Terceiros - Pessoa Jurídica	Não	Não	Não	7.800,00
5	08.244.0012	4.4.90.51.00.00	Obras e Instalações	Não	Não	Não	12.049,00
6	08.244.0012	4.4.90.52.00.00	Equipamentos e Material Permanente	Não	Não	Não	31.177,00
Total Proj./Ativ.....:							131.547,89
Total Unidade.....:							131.547,89
Total Órgão.....:							131.547,89
Valor Total.....:							131.547,89

**Quadro das Dotações por Órgão do Governo e da Administração**

Cod.	Especificação	Despesas Correntes	Despesas de Capital	Total	Participação
Órgão: 02 PREFEITURA MUNICIPAL DE LADÁRIO					
10	Fundo Municipal de Investimento Social	88.321,89	43.226,00	131.547,89	100,00%
			Total Órgão.....:	131.547,89	
		Total		131.547,89	

**Anexo I da Lei 4.320/64**

Adendo II A portaria SOF Nº 8, 04 de Fevereiro de 1985

DEMONSTRATIVO DA RECEITA E DESPESA SEGUNDO AS CATEGORIAS ECONÔMICAS			
Receita	Valor R\$	Despesa	Valor R\$
RECEITAS CORRENTES	131.547,89	DESPESAS CORRENTES	88.321,89
RECEITA PATRIMONIAL	733,00	PESSOAL E ENCARGOS SOCIAIS	0,00
TRANSFERÊNCIAS CORRENTES	130.814,89	JUROS E ENCARGOS DA DÍVIDA	0,00
		OUTRAS DESPESAS CORRENTES	88.321,89
		Superavit	43.226,00
TOTAL	131.547,89	TOTAL	131.547,89
Superavit Orçamentário	43.226,00		
		DESPESAS DE CAPITAL	43.226,00
		INVESTIMENTOS	43.226,00
		INVERSÕES FINANCEIRAS	0,00
		AMORTIZAÇÃO DA DÍVIDA	0,00
		Superavit	0,00
TOTAL	43.226,00	TOTAL	43.226,00

Resumo

RECEITAS CORRENTES	131.547,89	100,00 %	DESPESAS CORRENTES	88.321,89	67,14 %
RECEITAS DE CAPITAL	0,00	0,00 %	DESPESAS DE CAPITAL	43.226,00	32,86 %
TOTAL..:	131.547,89	100,00 %	TOTAL..:	131.547,89	100,00 %



Anexo II da Receita da Lei 4.320/64

Adendo III A portaria SOF Nº 8, 04 de Fevereiro de 1985

RECEITA SEGUNDO AS CATEGORIAS ECONÔMICAS

Red.	Código	Descrição	Desdobramento	Fonte	Categoria
1	1.0.0.0.00.00.00	RECEITAS CORRENTES	0,00	0,00	131.547,89
150	1.3.0.0.00.00.00	RECEITA PATRIMONIAL	0,00	733,00	0,00
162	1.3.2.0.00.00.00	RECEITAS DE VALORES MOBILIÁRIOS	0,00	733,00	0,00
177	1.3.2.5.00.00.00	REMUNERAÇÃO DE DEPÓSITOS BANCÁRIOS	0,00	733,00	0,00
184	1.3.2.5.02.00.00	REMUNERAÇÃO DE DEPÓSITO DE RECURSOS NÃO VINCULADOS	0,00	733,00	0,00
344	1.3.2.5.02.01.00	RECEITA DE REMUNERAÇÃO DE DEPÓSITOS DE POUPANÇA	0,00	733,00	0,00
345	1.3.2.5.02.01.04	Fundo Municipal de Investimento Social	733,00	0,00	0,00
315	1.7.0.0.00.00.00	TRANSFERÊNCIAS CORRENTES	0,00	130.814,89	0,00
316	1.7.2.0.00.00.00	TRANSFERÊNCIAS INTERGOVERNAMENTAIS	0,00	130.814,89	0,00
333	1.7.2.2.00.00.00	TRANSFERÊNCIAS DOS ESTADOS	0,00	76.035,00	0,00
341	1.7.2.2.09.00.00	Outras Transferências dos Estados	76.035,00	0,00	0,00
342	1.7.2.3.99.00.00	OUTRAS TRANSFERÊNCIAS DOS MUNICÍPIOS	0,00	54.779,89	0,00
343	1.7.2.3.99.03.00	Recursos Ordinários do Tesouro Nacional ao F.M.I.S.	54.779,89	0,00	0,00
				Total..:	131.547,89

**Anexo II da Despesa da Lei 4.320/64**

Adendo III A portaria SOF Nº 8, 04 de Fevereiro de 1985

DESPESA SEGUNDO A NATUREZA DA DESPESA

Cod.	Nat. da Despesa	Especificação	Elemento	Modalidade	Grupo Natureza	Categoria
Órgão: 02 PREFEITURA MUNICIPAL DE LADÁRIO						
Unidade: 010 Fundo Municipal de Investimento Social						
1	3.0.00.00.00.00	DESPESAS CORRENTES	0,00	0,00	0,00	88.321,89
39	3.3.00.00.00.00	OUTRAS DESPESAS CORRENTES	0,00	0,00	88.321,89	0,00
88	3.3.90.00.00.00	APLICAÇÕES DIRETAS	0,00	88.321,89	0,00	0,00
105	3.3.90.30.00.00	Material de Consumo	69.528,42	0,00	0,00	0,00
106	3.3.90.32.00.00	Material de Distribuição Gratuita	3.463,20	0,00	0,00	0,00
109	3.3.90.36.00.00	Outros Serviços de Terceiros - Pessoa Física	7.530,27	0,00	0,00	0,00
112	3.3.90.39.00.00	Outros Serviços de Terceiros - Pessoa Jurídica	7.800,00	0,00	0,00	0,00
125	4.0.00.00.00.00	DESPESAS DE CAPITAL	0,00	0,00	0,00	43.226,00
126	4.4.00.00.00.00	INVESTIMENTOS	0,00	0,00	43.226,00	0,00
163	4.4.90.00.00.00	APLICAÇÕES DIRETAS	0,00	43.226,00	0,00	0,00
174	4.4.90.51.00.00	Obras e Instalações	12.049,00	0,00	0,00	0,00
175	4.4.90.52.00.00	Equipamentos e Material Permanente	31.177,00	0,00	0,00	0,00
Total Unidade.....:						131.547,89
Total Órgão.....:						131.547,89
Valor Total.....:						131.547,89



Anexo 6 da Lei 4320/64

Adendo V A portaria SOF Nº 8, 04 de Fevereiro de 1985

Código	Descrição	Projeto	Atividade	Op. Especiais	Total
Órgão: 02	PREFEITURA MUNICIPAL DE LADÁRIO				
Unidade: 010	Fundo Municipal de Investimento Social				
08.000.0000.0000	Assistência Social	0,00	131.547,89	0,00	131.547,89
08.244.0000.0000	Assistência Comunitária	0,00	131.547,89	0,00	131.547,89
08.244.0012.0000	Programas a Cargo do Fundo Municipal de Investimer	0,00	131.547,89	0,00	131.547,89
08.244.0012.2028	Manutenção das Atividades do FMIS	0,00	131.547,89	0,00	131.547,89
Total Unidade.....:					131.547,89
Total Órgão.....:					131.547,89
Valor Total.....:					131.547,89

**Anexo 7 da Lei 4320/64**

Adendo VI A portaria SOF Nº 8, 04 de Fevereiro de 1985

Código	Descrição	Projeto	Atividade	Op. Especiais	Total
08.000.0000.0000	Assistência Social	0,00	131.547,89	0,00	131.547,89
08.244.0000.0000	Assistência Comunitária	0,00	131.547,89	0,00	131.547,89
08.244.0012.0000	Programas a Cargo do Fundo Municipal de Investimen	0,00	131.547,89	0,00	131.547,89
08.244.0012.2028	Manutenção das Atividades do FMS	0,00	131.547,89	0,00	131.547,89
	Total Geral..:	0,00	131.547,89	0,00	131.547,89



Anexo 8 da Lei 4320/64

Adendo VII. A portaria SOF Nº 8, 04 de Fevereiro de 1985

Código	Especificação	Ordinário	Vinculado	Total
08.000.0000.0000	Assistência Social	131.547,89	0,00	131.547,89
08.244.0000.0000	Assistência Comunitária	131.547,89	0,00	131.547,89
08.244.0012.0000	Programas a Cargo do Fundo Municipal de Investimento S	131.547,89	0,00	131.547,89
08.244.0012.2028	Manutenção das Atividades do FMIS	131.547,89	0,00	131.547,89
	Total Geral..:	131.547,89	0,00	131.547,89



Anexo 9 da Lei 4320/64

Adendo V A portaria SOF Nº 8, 04 de Fevereiro de 1985

Ígo	Órgão	06 Segurança Pública	07 Relações Exteriores	08 Assistência Social	09 Previdência Social	10 Saúde
02	PREFEITURA MUNICIPAL DE LADÁRIO	0,00	0,00	131.547,89	0,00	0,00
Total da Função.....:		0,00	0,00	131.547,89	0,00	0,00



Anexo 9 da Lei 4320/64

Adendo V A portaria SOF Nº 8, 04 de Fevereiro de 1985

Orgão	26 Transporte	27 Desporto e Lazer	28 Encargos Especiais	
02 PREFEITURA MUNICIPAL DE LADÁRIO	0,00	0,00	0,00	0,00
Total da Função.....:	0,00	0,00	0,00	0,00
Total Geral da Função:	0,00	0,00	131.547,89	0,00
Total Geral.....:	131.547,89			

**Quadro Demonstrativo do Programa Anual de Trabalho do Governo**

Cod.	Projeto/Atividade	Obras	Serviços	Total
------	-------------------	-------	----------	-------

Órgão: 02 PREFEITURA MUNICIPAL DE LADÁRIO

Unidade: 010 Fundo Municipal de Investimento Social

2028	Manutenção das Atividades do FMIS	12.049,00	119.498,89	131.547,89
	Total Unidade.....:	12.049,00	119.498,89	131.547,89
	Total Órgão.....:	12.049,00	119.498,89	131.547,89
	Total Geral.....:	12.049,00	119.498,89	131.547,89

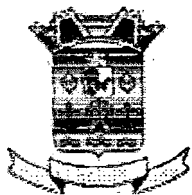

ESTADO DE MATO GROSSO DO SUL
PREFEITURA MUNICIPAL DE LADÁRIO

PALÁCIO DAS GARÇAS

R. Corumbá, 500 - CEP 79.370-000 - C. Postal 04 - CNPJ 03.330.453/0001-74.



**10.4 – Fundo Municipal de Desenvolvimento e
Valorização do Ensino Fundamental –
FUNDEF**

**Sumário Geral da Receita por Fontes e da Despesa por Funções do Governo**

Artigo 2º - Parágrafo 1º - I - 4320/64

Receita	Total	Despesa	Total
RECEITAS CORRENTES	0,00	Educação	1.428.383,00
RECEITA PATRIMONIAL	8.600,00		
TRANSFERÊNCIAS CORRENTES	1.419.783,00		
TOTAL:	1.428.383,00	TOTAL:	1.428.383,00



Quadro Discriminativo por Fonte e Respectiva Legislação

Red.	Código	Descrição	Vi. Estimado	Legislação
1	1.0.0.0.00.00.00	RECEITAS CORRENTES	1.428.383,00	
150	1.3.0.0.00.00.00	RECEITA PATRIMONIAL	8.600,00	
162	1.3.2.0.00.00.00	RECEITAS DE VALORES MOBILIÁRIOS	8.600,00	
177	1.3.2.5.00.00.00	REMUNERAÇÃO DE DEPÓSITOS BANCÁRIOS	8.600,00	
350	1.3.2.5.01.00.00	REMUNERAÇÃO DE DEPÓSITOS DE RECURSOS VINCULADOS	8.600,00	
351	1.3.2.5.01.02.00	Receita de Remuneração de Depósitos Bancários de Recurso	8.600,00	Lei 4.320/64
315	1.7.0.0.00.00.00	TRANSFERÊNCIAS CORRENTES	1.419.783,00	
316	1.7.2.0.00.00.00	TRANSFERÊNCIAS INTERGOVERNAMENTAIS	1.419.783,00	
346	1.7.2.4.00.00.00	TRANSFERÊNCIAS MULTIGOVERNAMENTAIS	1.419.783,00	
347	1.7.2.4.01.00.00	Transferências de Recursos do Fundo de Manutenção e Deser	1.419.783,00	Lei 4.320/64
		Total..:	1.428.383,00	



Quadro de Detalhamento da Despesa Gerencial

Cod.Red.	Funcional	Nat. da Despesa	Descrição	Educ.	Pess.	Saúde	Valor
Órgão: 02 PREFEITURA MUNICIPAL DE LADÁRIO							
Unidade: 008 Fundo Municipal de Desenv. e Valoriz. do Ensino Fundamental Fundef Ladário							
Proj./Ativ.: 2024 Manutenção das Atividades do FUNDEF							
9	12.361.0010	3.1.90.04.00.00	Contratação por Tempo Determinado	Não	Sim	Não	3.000,00
10	12.361.0010	3.1.90.09.00.00	Salário-Família	Não	Sim	Não	19.407,33
1	12.361.0010	3.1.90.11.00.00	Vencimentos e Vantagens Fixas - Pessoal Civil	Não	Sim	Sim	900.000,00
2	12.361.0010	3.1.90.13.00.00	Obrigações Patronais	Não	Sim	Não	130.000,00
3	12.361.0010	3.1.90.16.00.00	Outras Despesas Variáveis - Pessoal Civil	Não	Sim	Não	844,89
11	12.361.0010	3.3.90.14.00.00	Diárias - Civil	Não	Não	Não	954,72
4	12.361.0010	3.3.90.30.00.00	Material de Consumo	Não	Não	Não	200.000,00
5	12.361.0010	3.3.90.33.00.00	Passagens e Despesas com Locomoção	Não	Não	Não	3.000,00
6	12.361.0010	3.3.90.35.00.00	Serviços de Consultoria	Não	Não	Não	1.000,00
7	12.361.0010	3.3.90.36.00.00	Outros Serviços de Terceiros - Pessoa Física	Não	Não	Não	9.955,45
8	12.361.0010	3.3.90.39.00.00	Outros Serviços de Terceiros - Pessoa Jurídica	Não	Não	Não	55.878,71
12	12.361.0010	3.3.90.92.00.00	Despesas de Exercícios Anteriores	Não	Não	Não	80.264,08
13	12.361.0010	4.4.90.52.00.00	Equipamentos e Material Permanente	Não	Não	Não	24.077,82
Total Proj./Ativ.....:							1.428.383,00
Total Unidade.....:							1.428.383,00
Total Órgão.....:							1.428.383,00
Valor Total.....:							1.428.383,00

**Anexo II da Despesa da Lei 4.320/64 - Consolidado**

Adendo III A portaria SOF Nº 8, 04 de Fevereiro de 1985

DESPESA SEGUNDO A NATUREZA DA DESPESA

Nat. da Despesa	Especificação	Elemento	Grupo Natureza	Modalidade	Categoria
3.0.00.00.00.00	DESPESAS CORRENTES	0,00	0,00	0,00	1.404.305,18
3.1.00.00.00.00	PESSOAL E ENCARGOS SOCIAIS	0,00	1.053.252,22	0,00	0,00
3.1.90.00.00.00	Aplicações Diretas	0,00	0,00	1.053.252,22	0,00
3.1.90.04.00.00	Contratação por Tempo Determinado	3.000,00	0,00	0,00	0,00
3.1.90.09.00.00	Salário-Família	19.407,33	0,00	0,00	0,00
3.1.90.11.00.00	Vencimentos e Vantagens Fixas - Pessoal Civil	900.000,00	0,00	0,00	0,00
3.1.90.13.00.00	Obrigações Patronais	130.000,00	0,00	0,00	0,00
3.1.90.16.00.00	Outras Despesas Variáveis - Pessoal Civil	844,89	0,00	0,00	0,00
3.3.00.00.00.00	OUTRAS DESPESAS CORRENTES	0,00	351.052,96	0,00	0,00
3.3.90.00.00.00	Aplicações Diretas	0,00	0,00	351.052,96	0,00
3.3.90.14.00.00	Diárias - Civil	954,72	0,00	0,00	0,00
3.3.90.30.00.00	Material de Consumo	200.000,00	0,00	0,00	0,00
3.3.90.33.00.00	Passagens e Despesas com Locomoção	3.000,00	0,00	0,00	0,00
3.3.90.35.00.00	Serviços de Consultoria	1.000,00	0,00	0,00	0,00
3.3.90.36.00.00	Outros Serviços de Terceiros - Pessoa Física	9.955,45	0,00	0,00	0,00
3.3.90.39.00.00	Outros Serviços de Terceiros - Pessoa Jurídica	55.878,71	0,00	0,00	0,00
3.3.90.92.00.00	Despesas de Exercícios Anteriores	80.264,08	0,00	0,00	0,00
4.0.00.00.00.00	DESPESAS DE CAPITAL	0,00	0,00	0,00	24.077,82
4.4.00.00.00.00	INVESTIMENTOS	0,00	24.077,82	0,00	0,00
4.4.90.00.00.00	Aplicações Diretas	0,00	0,00	24.077,82	0,00
4.4.90.52.00.00	Equipamentos e Material Permanente	24.077,82	0,00	0,00	0,00
	Total Geral.....:	1.428.383,00	1.428.383,00	1.428.383,00	1.428.383,00

**Quadro das Dotações por Órgão do Governo e da Administração**

Cod.	Especificação	Despesas Correntes	Despesas de Capital	Total	Participação
------	---------------	--------------------	---------------------	-------	--------------

Órgão: 02 PREFEITURA MUNICIPAL DE LADÁRIO

8	Fundo Municipal de Desenv. e Valoriz. do Ensino Fundamental Fundef Ladário	1.404.305,18	24.077,82	1.428.383,00	100,00%
			Total Órgão.....:	1.428.383,00	
		Total		1.428.383,00	



Anexo I da Lei 4.320/64

Adendo II A portaria SOF Nº 8, 04 de Fevereiro de 1985

DEMONSTRATIVO DA RECEITA E DESPESA SEGUNDO AS CATEGORIAS ECONÔMICAS			
Receita	Valor R\$	Despesa	Valor R\$
RECEITAS CORRENTES	1.428.383,00	DESPESAS CORRENTES	1.404.305,18
RECEITA PATRIMONIAL	8.600,00	PESSOAL E ENCARGOS SOCIAIS	1.053.252,22
TRANSFERÊNCIAS CORRENTES	1.419.783,00	JUROS E ENCARGOS DA DÍVIDA	0,00
		OUTRAS DESPESAS CORRENTES	351.052,96
		Superavit	24.077,82
TOTAL	1.428.383,00	TOTAL	1.428.383,00
Superavit Orçamentário	24.077,82		
		DESPESAS DE CAPITAL	24.077,82
		INVESTIMENTOS	24.077,82
		INVERSÕES FINANCEIRAS	0,00
		AMORTIZAÇÃO DA DÍVIDA	0,00
TOTAL	24.077,82	TOTAL	24.077,82

Resumo

RECEITAS CORRENTES	1.428.383,00	100,00 %	DESPESAS CORRENTES	1.404.305,18	98,31 %
RECEITAS DE CAPITAL	0,00	0,00 %	DESPESAS DE CAPITAL	24.077,82	1,69 %
TOTAL..:	1.428.383,00	100,00 %	TOTAL..:	1.428.383,00	100,00 %



Anexo II da Receita da Lei 4.320/64

Adendo III A portaria SOF Nº 8, 04 de Fevereiro de 1985

RECEITA SEGUNDO AS CATEGORIAS ECONÔMICAS

Red.	Código	Descrição	Desdobramento	Fonte	Categoria
1	1.0.0.0.00.00.00	RECEITAS CORRENTES	0,00	0,00	1.428.383,00
150	1.3.0.0.00.00.00	RECEITA PATRIMONIAL	0,00	8.600,00	0,00
162	1.3.2.0.00.00.00	RECEITAS DE VALORES MOBILIÁRIOS	0,00	8.600,00	0,00
177	1.3.2.5.00.00.00	REMUNERAÇÃO DE DEPÓSITOS BANCÁRIOS	0,00	8.600,00	0,00
350	1.3.2.5.01.00.00	REMUNERAÇÃO DE DEPÓSITOS DE RECURSOS VINCULADOS	0,00	8.600,00	0,00
351	1.3.2.5.01.02.00	Receita de Remuneração de Depósitos Bancários de Recursos \	8.600,00	0,00	0,00
315	1.7.0.0.00.00.00	TRANSFERÊNCIAS CORRENTES	0,00	1.419.783,00	0,00
316	1.7.2.0.00.00.00	TRANSFERÊNCIAS INTERGOVERNAMENTAIS	0,00	1.419.783,00	0,00
346	1.7.2.4.00.00.00	TRANSFERÊNCIAS MULTIGOVERNAMENTAIS	0,00	1.419.783,00	0,00
347	1.7.2.4.01.00.00	Transferências de Recursos do Fundo de Manutenção e Deservc	1.419.783,00	0,00	0,00
				Total..:	1.428.383,00

**Anexo II da Despesa da Lei 4.320/64**

Adendo III A portaria SOF Nº 8, 04 de Fevereiro de 1985

DESPESA SEGUNDO A NATUREZA DA DESPESA

Cod.	Nat. da Despesa	Especificação	Elemento	Modalidade	Grupo Natureza	Categoria
Órgão: 02 PREFEITURA MUNICIPAL DE LADÁRIO						
Unidade: 008 Fundo Municipal de Desenv. e Valoriz. do Ensino Fundamental Fundef Ladário						
1	3.0.00.00.00.00	DESPESAS CORRENTES	0,00	0,00	0,00	1.404.305,18
2	3.1.00.00.00.00	PESSOAL E ENCARGOS SOCIAIS	0,00	0,00	1.053.252,22	0,00
8	3.1.90.00.00.00	APLICAÇÕES DIRETAS	0,00	1.053.252,22	0,00	0,00
11	3.1.90.04.00.00	Contratação por Tempo Determinado	3.000,00	0,00	0,00	0,00
13	3.1.90.09.00.00	Salário-Família	19.407,33	0,00	0,00	0,00
14	3.1.90.11.00.00	Vencimentos e Vantagens Fixas - Pessoal Civil	900.000,00	0,00	0,00	0,00
16	3.1.90.13.00.00	Obrigações Patronais	130.000,00	0,00	0,00	0,00
17	3.1.90.16.00.00	Outras Despesas Variáveis - Pessoal Civil	844,89	0,00	0,00	0,00
39	3.3.00.00.00.00	OUTRAS DESPESAS CORRENTES	0,00	0,00	351.052,96	0,00
88	3.3.90.00.00.00	APLICAÇÕES DIRETAS	0,00	351.052,96	0,00	0,00
97	3.3.90.14.00.00	Diárias - Civil	954,72	0,00	0,00	0,00
105	3.3.90.30.00.00	Material de Consumo	200.000,00	0,00	0,00	0,00
107	3.3.90.33.00.00	Passagens e Despesas com Locomoção	3.000,00	0,00	0,00	0,00
108	3.3.90.35.00.00	Serviços de Consultoria	1.000,00	0,00	0,00	0,00
109	3.3.90.36.00.00	Outros Serviços de Terceiros - Pessoa Física	9.955,45	0,00	0,00	0,00
112	3.3.90.39.00.00	Outros Serviços de Terceiros - Pessoa Jurídica	55.878,71	0,00	0,00	0,00
120	3.3.90.92.00.00	Despesas de Exercícios Anteriores	80.264,08	0,00	0,00	0,00
125	4.0.00.00.00.00	DESPESAS DE CAPITAL	0,00	0,00	0,00	24.077,82
126	4.4.00.00.00.00	INVESTIMENTOS	0,00	0,00	24.077,82	0,00
163	4.4.90.00.00.00	APLICAÇÕES DIRETAS	0,00	24.077,82	0,00	0,00
175	4.4.90.52.00.00	Equipamentos e Material Permanente	24.077,82	0,00	0,00	0,00
Total Unidade.....:						1.428.383,00
Total Órgão.....:						1.428.383,00
Valor Total.....:						1.428.383,00



Anexo 6 da Lei 4320/64

Adendo V A portaria SOF Nº 8, 04 de Fevereiro de 1985

Código	Descrição	Projeto	Atividade	Op. Especiais	Total
Órgão: 02	PREFEITURA MUNICIPAL DE LADÁRIO				
Unidade: 008	Fundo Municipal de Desenv. e Valoriz. do Ensino Fundamental Fundef Ladário				
12.000.0000.0000	Educação	0,00	1.428.383,00	0,00	1.428.383,00
12.361.0000.0000	Ensino Fundamental	0,00	1.428.383,00	0,00	1.428.383,00
12.361.0010.0000	Manutenção do FUNDEF	0,00	1.428.383,00	0,00	1.428.383,00
12.361.0010.2024	Manutenção das Atividades do FUNDEF	0,00	1.428.383,00	0,00	1.428.383,00
			Total Unidade.....:		1.428.383,00
			Total Órgão.....:		1.428.383,00
			Valor Total.....:		1.428.383,00

**Anexo 7 da Lei 4320/64**

Adendo VI A portaria SOF Nº 8, 04 de Fevereiro de 1985

Código	Descrição	Projeto	Atividade	Op. Especiais	Total
12.000.0000.0000	Educação	0,00	1.428.383,00	0,00	1.428.383,00
12.361.0000.0000	Ensino Fundamental	0,00	1.428.383,00	0,00	1.428.383,00
12.361.0010.0000	Manutenção do FUNDEF	0,00	1.428.383,00	0,00	1.428.383,00
12.361.0010.2024	Manutenção das Atividades do FUNDEF	0,00	1.428.383,00	0,00	1.428.383,00
	Total Geral...:	0,00	1.428.383,00	0,00	1.428.383,00



Anexo 8 da Lei 4320/64

Adendo VII A portaria SOF Nº 8, 04 de Fevereiro de 1985

Código	Especificação	Ordinário	Vinculado	Total
12.000.0000.0000	Educação	1.428.383,00	0,00	1.428.383,00
12.361.0000.0000	Ensino Fundamental	1.428.383,00	0,00	1.428.383,00
12.361.0010.0000	Manutenção do FUNDEF	1.428.383,00	0,00	1.428.383,00
12.361.0010.2024	Manutenção das Atividades do FUNDEF	1.428.383,00	0,00	1.428.383,00
	Total Geral..:	1.428.383,00	0,00	1.428.383,00



ESTADO DE MATO GROSSO DO SUL
FUNDO DE DES. E VAL. DO ENSINO FUNDAMENTAL - FUNDEF DE LADÁRIO
RUA CORUMBÁ, 1, CENTRO, LADÁRIO/MS

Exercício: 2005
28/02/2004 - 17:37:46

Anexo 9 da Lei 4320/64

Adendo V A portaria SOF Nº 8, 04 de Fevereiro de 1985

Ítem	Órgão	11 Trabalho	12 Educação	13 Cultura	14 Direitos da Cidadania	15 Urbanismo
02	PREFEITURA MUNICIPAL DE LADÁRIO	0,00	1.428.383,00	0,00	0,00	0,00
Total da Função.....:		0,00	1.428.383,00	0,00	0,00	0,00



Anexo 9 da Lei 4320/64

Adendo V A portaria SOF Nº 8, 04 de Fevereiro de 1985

Ítem	Órgão	26 Transporte	27 Desporto e Lazer	28 Encargos Especiais		
02	PREFEITURA MUNICIPAL DE LADÁRIO	0,00	0,00	0,00	0,00	0,00
	Total da Função.....:	0,00	0,00	0,00	0,00	0,00
	Total Geral da Função:	0,00	1.428.383,00	0,00	0,00	0,00
	Total Geral.....:	1.428.383,00				

**Quadro Demonstrativo do Programa Anual de Trabalho do Governo**

Cod.	Projeto/Atividade	Obras	Serviços	Total
------	-------------------	-------	----------	-------

Órgão: 02 PREFEITURA MUNICIPAL DE LADÁRIO

Unidade: 008 Fundo Municipal de Desenv. e Valoriz. do Ensino Fundamental Fundef Ladário

2024	Manutenção das Atividades do FUNDEF	0,00	1.428.383,00	1.428.383,00
	Total Unidade.....:	0,00	1.428.383,00	1.428.383,00
	Total Órgão.....:	0,00	1.428.383,00	1.428.383,00
	Total Geral.....:	0,00	1.428.383,00	1.428.383,00

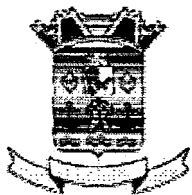

ESTADO DE MATO GROSSO DO SUL
PREFEITURA MUNICIPAL DE LADÁRIO

PALÁCIO DAS GARÇAS

R. Corumbá, 500 - CEP 79.370-000 - C. Postal 04 - CNPJ 03.330.453/0001-74.



10.3 – Fundo Municipal de Ação Social;



Sumário Geral da Receita por Fontes e da Despesa por Funções do Governo

Artigo 2º - Parágrafo 1º - I - 4320/64

Receita	Total	Despesa	Total
RECEITAS CORRENTES	0,00	Assistência Social	429.718,00
RECEITA PATRIMONIAL	12.268,00		
TRANSFERÊNCIAS CORRENTES	417.450,00		
TOTAL::	429.718,00	TOTAL::	429.718,00



Quadro Discriminativo por Fonte e Respectiva Legislação

Red.	Código	Descrição	Vi. Estimado	Legislação
1	1.0.0.0.00.00.00	RECEITAS CORRENTES	429.718,00	
150	1.3.0.0.00.00.00	RECEITA PATRIMONIAL	12.268,00	
162	1.3.2.0.00.00.00	RECEITAS DE VALORES MOBILIÁRIOS	12.268,00	
177	1.3.2.5.00.00.00	REMUNERAÇÃO DE DEPÓSITOS BANCÁRIOS	12.268,00	
694	1.3.2.5.01.00.00	REMUNERAÇÃO DE DEPÓSITOS DE RECURSOS VINCULADOS	12.268,00	
695	1.3.2.5.01.99.00	RECEITA DE REMUNERAÇÃO DE OUTROS DEPÓSITOS BANCÁ	12.268,00	
696	1.3.2.5.01.99.01	Fundo Municipal de Ação Social	12.268,00	Lei 4.320/64.
184	1.3.2.5.02.00.00	REMUNERAÇÃO DE DEPÓSITO DE RECURSOS NÃO VINCULADOS	0,00	
315	1.7.0.0.00.00.00	TRANSFERÊNCIAS CORRENTES	417.450,00	
316	1.7.2.0.00.00.00	TRANSFERÊNCIAS INTERGOVERNAMENTAIS	17.450,00	
343	1.7.2.3.00.00.00	TRANSFERÊNCIAS DOS MUNICÍPIOS	17.450,00	
697	1.7.2.3.99.00.00	OUTRAS TRANSFERÊNCIAS DO MUNICÍPIO	17.450,00	
698	1.7.2.3.99.02.00	Recursos Ordinários do Tesouro Municipal ao Fundo Munic	17.450,00	C.F. Art. 156, 157 e 159
352	1.7.6.0.00.00.00	TRANSFERÊNCIAS DE CONVÊNIOS	400.000,00	
353	1.7.6.1.00.00.00	TRANSFERÊNCIAS DE CONVÊNIOS DA UNIÃO E DE SUAS ENTIDA	390.000,00	
693	1.7.6.1.99.00.00	Outras Transferências de Convênios da União	390.000,00	C.F. Art. 156, 157 e 159
691	1.7.6.2.00.00.00	TRANSFERÊNCIAS DE CONVÊNIOS DOS ESTADOS E DO D. F. E E	10.000,00	
692	1.7.6.2.99.00.00	Outras Transferências de Convênios dos Estados	10.000,00	
		Total...:	429.718,00	



Anexo II da Despesa da Lei 4.320/64 - Consolidado

Adendo III A portaria SOF Nº 8, 04 de Fevereiro de 1985

DESPESA SEGUNDO A NATUREZA DA DESPESA

Nat. da Despesa	Especificação	Elemento	Grupo Natureza	Modalidade	Categoria
3.0.00.00.00.00	DESPESAS CORRENTES	0,00	0,00	0,00	249.107,55
3.1.00.00.00.00	PESSOAL E ENCARGOS SOCIAIS	0,00	6.000,00	0,00	0,00
3.1.90.00.00.00	Aplicações Diretas	0,00	0,00	6.000,00	0,00
3.1.90.04.00.00	Contratação por Tempo Determinado	1.500,00	0,00	0,00	0,00
3.1.90.13.00.00	Obrigações Patronais	2.500,00	0,00	0,00	0,00
3.1.90.16.00.00	Outras Despesas Variáveis - Pessoal Civil	2.000,00	0,00	0,00	0,00
3.3.00.00.00.00	OUTRAS DESPESAS CORRENTES	0,00	243.107,55	0,00	0,00
3.3.90.00.00.00	Aplicações Diretas	0,00	0,00	243.107,55	0,00
3.3.90.30.00.00	Material de Consumo	111.577,42	0,00	0,00	0,00
3.3.90.32.00.00	Material de Distribuição Gratuita	55.385,83	0,00	0,00	0,00
3.3.90.33.00.00	Passagens e Despesas com Locomoção	1.000,00	0,00	0,00	0,00
3.3.90.36.00.00	Outros Serviços de Terceiros - Pessoa Física	52.915,84	0,00	0,00	0,00
3.3.90.39.00.00	Outros Serviços de Terceiros - Pessoa Jurídica	22.228,46	0,00	0,00	0,00
4.0.00.00.00.00	DESPESAS DE CAPITAL	0,00	0,00	0,00	180.610,45
4.4.00.00.00.00	INVESTIMENTOS	0,00	180.610,45	0,00	0,00
4.4.90.00.00.00	Aplicações Diretas	0,00	0,00	180.610,45	0,00
4.4.90.51.00.00	Obras e Instalações	179.228,76	0,00	0,00	0,00
4.4.90.52.00.00	Equipamentos e Material Permanente	1.381,69	0,00	0,00	0,00
	Total Geral.....:	429.718,00	429.718,00	429.718,00	429.718,00



Quadro de Detalhamento da Despesa Gerencial

Cod.Red.	Funcional	Nat. da Despesa	Descrição	Educ.	Pess.	Saúde	Valor
Órgão: 02 PREFEITURA MUNICIPAL DE LADÁRIO							
Unidade: 007 Fundo Municipal de Ação Social de Ladário							
Proj./Ativ.: 2011 Programa de Atendimento ao Idoso							
1	08.241.0009	3.3.90.30.00.00	Material de Consumo	Não	Não	Não	6.540,92
2	08.241.0009	3.3.90.32.00.00	Material de Distribuição Gratuita	Não	Não	Não	10.000,00
3	08.241.0009	3.3.90.36.00.00	Outros Serviços de Terceiros - Pessoa Física	Não	Não	Não	445,69
4	08.241.0009	3.3.90.39.00.00	Outros Serviços de Terceiros - Pessoa Jurídica	Não	Não	Não	10.000,00
Total Proj./Ativ.....:							26.986,61
Proj./Ativ.: 2012 Programa de Atendimento à Criança							
5	08.243.0009	3.3.90.30.00.00	Material de Consumo	Não	Não	Não	65.184,28
6	08.243.0009	3.3.90.32.00.00	Material de Distribuição Gratuita	Não	Não	Não	11.000,00
7	08.243.0009	3.3.90.36.00.00	Outros Serviços de Terceiros - Pessoa Física	Não	Não	Não	10.000,00
8	08.243.0009	3.3.90.39.00.00	Outros Serviços de Terceiros - Pessoa Jurídica	Não	Não	Não	10.000,00
Total Proj./Ativ.....:							96.184,28
Proj./Ativ.: 2013 Programa Creche/Conviver							
9	08.243.0009	3.3.90.30.00.00	Material de Consumo	Não	Não	Não	20.062,84
10	08.243.0009	3.3.90.36.00.00	Outros Serviços de Terceiros - Pessoa Física	Não	Não	Não	10.000,00
Total Proj./Ativ.....:							30.062,84
Proj./Ativ.: 2023 Manutenção das Atividades do Fundo de Ação Social							
11	08.244.0009	3.1.90.04.00.00	Contratação por Tempo Determinado	Não	Sim	Não	1.500,00
12	08.244.0009	3.1.90.13.00.00	Obrigações Patronais	Não	Sim	Não	2.500,00
13	08.244.0009	3.1.90.16.00.00	Outras Despesas Variáveis - Pessoal Civil	Não	Sim	Não	2.000,00
14	08.244.0009	3.3.90.30.00.00	Material de Consumo	Não	Não	Não	19.789,38
15	08.244.0009	3.3.90.32.00.00	Material de Distribuição Gratuita	Não	Não	Não	34.385,83
16	08.244.0009	3.3.90.33.00.00	Passagens e Despesas com Locomoção	Não	Não	Não	1.000,00
17	08.244.0009	3.3.90.36.00.00	Outros Serviços de Terceiros - Pessoa Física	Não	Não	Não	32.470,15
18	08.244.0009	3.3.90.39.00.00	Outros Serviços de Terceiros - Pessoa Jurídica	Não	Não	Não	2.228,46
19	08.244.0009	4.4.90.51.00.00	Obras e Instalações	Não	Não	Não	179.228,76
20	08.244.0009	4.4.90.52.00.00	Equipamentos e Material Permanente	Não	Não	Não	1.381,69
Total Proj./Ativ.....:							276.484,27
Total Unidade.....:							429.718,00
Total Órgão.....:							429.718,00
Valor Total.....:							429.718,00



Anexo I da Lei 4.320/64

Adendo II A portaria SOF Nº 8, 04 de Fevereiro de 1985

DEMONSTRATIVO DA RECEITA E DESPESA SEGUNDO AS CATEGORIAS ECONÔMICAS			
Receita	Valor R\$	Despesa	Valor R\$
RECEITAS CORRENTES	429.718,00	DESPESAS CORRENTES	249.107,55
RECEITA PATRIMONIAL	12.268,00	PESSOAL E ENCARGOS SOCIAIS	6.000,00
TRANSFERÊNCIAS CORRENTES	417.450,00	JUROS E ENCARGOS DA DÍVIDA	0,00
		OUTRAS DESPESAS CORRENTES	243.107,55
		Superavit	180.610,45
TOTAL	429.718,00	TOTAL	429.718,00
Superavit Orçamentário	180.610,45		
		DESPESAS DE CAPITAL	180.610,45
		INVESTIMENTOS	180.610,45
		INVERSÕES FINANCEIRAS	0,00
		AMORTIZAÇÃO DA DÍVIDA	0,00
TOTAL	180.610,45	TOTAL	180.610,45

Resumo

RECEITAS CORRENTES	429.718,00	100,00 %	DESPESAS CORRENTES	249.107,55	57,97 %
RECEITAS DE CAPITAL	0,00	0,00 %	DESPESAS DE CAPITAL	180.610,45	42,03 %
TOTAL...:	429.718,00	100,00 %	TOTAL..:	429.718,00	100,00 %



Quadro das Dotações por Órgão do Governo e da Administração

Cod.	Especificação	Despesas Correntes	Despesas de Capital	Total	Participação
------	---------------	--------------------	---------------------	-------	--------------

Órgão: 02 PREFEITURA MUNICIPAL DE LADÁRIO

7	Fundo Municipal de Ação Social de Ladário	249.107,55	180.610,45	429.718,00	100,00%
			Total Órgão.....:	429.718,00	
			Total	429.718,00	



Anexo II da Receita da Lei 4.320/64

Adendo III A portaria SOF Nº 8, 04 de Fevereiro de 1985

RECEITA SEGUNDO AS CATEGORIAS ECONÔMICAS

Red.	Código	Descrição	Desdobramento	Fonte	Categoria
1	1.0.0.0.00.00.00	RECEITAS CORRENTES	0,00	0,00	429.718,00
150	1.3.0.0.00.00.00	RECEITA PATRIMONIAL	0,00	12.268,00	0,00
162	1.3.2.0.00.00.00	RECEITAS DE VALORES MOBILIÁRIOS	0,00	12.268,00	0,00
177	1.3.2.5.00.00.00	REMUNERAÇÃO DE DEPÓSITOS BANCÁRIOS	0,00	12.268,00	0,00
694	1.3.2.5.01.00.00	REMUNERAÇÃO DE DEPÓSITOS DE RECURSOS VINCULADOS	0,00	12.268,00	0,00
695	1.3.2.5.01.99.00	RECEITA DE REMUNERAÇÃO DE OUTROS DEPÓSITOS BANCÁRIC	0,00	12.268,00	0,00
696	1.3.2.5.01.99.01	Fundo Municipal de Ação Social	12.268,00	0,00	0,00
184	1.3.2.5.02.00.00	REMUNERAÇÃO DE DEPÓSITO DE RECURSOS NÃO VINCULADOS	0,00	0,00	0,00
315	1.7.0.0.00.00.00	TRANSFERÊNCIAS CORRENTES	0,00	417.450,00	0,00
316	1.7.2.0.00.00.00	TRANSFERÊNCIAS INTERGOVERNAMENTAIS	0,00	17.450,00	0,00
343	1.7.2.3.00.00.00	TRANSFERÊNCIAS DOS MUNICÍPIOS	0,00	17.450,00	0,00
697	1.7.2.3.99.00.00	OUTRAS TRANSFERÊNCIAS DO MUNICÍPIO	0,00	17.450,00	0,00
698	1.7.2.3.99.02.00	Recursos Ordinários do Tesouro Municipal ao Fundo Municipal	17.450,00	0,00	0,00
352	1.7.6.0.00.00.00	TRANSFERÊNCIAS DE CONVÊNIOS	0,00	400.000,00	0,00
353	1.7.6.1.00.00.00	TRANSFERÊNCIAS DE CONVÊNIOS DA UNIÃO E DE SUAS ENTIDADES	0,00	390.000,00	0,00
693	1.7.6.1.99.00.00	Outras Transferências de Convênios da União	390.000,00	0,00	0,00
691	1.7.6.2.00.00.00	TRANSFERÊNCIAS DE CONVÊNIOS DOS ESTADOS E DO D. F. E DE	0,00	10.000,00	0,00
692	1.7.6.2.99.00.00	Outras Transferências de Convênios dos Estados	10.000,00	0,00	0,00
				Total..:	429.718,00



Anexo II da Despesa da Lei 4.320/64

Adendo III A portaria SOF Nº 8, 04 de Fevereiro de 1985

DESPESA SEGUNDO A NATUREZA DA DESPESA

Cod.	Nat. da Despesa	Especificação	Elemento	Modalidade	Grupo Natureza	Categoria
Órgão:	02	PREFEITURA MUNICIPAL DE LADÁRIO				
Unidade:	007	Fundo Municipal de Ação Social de Ladário				
1	3.0.00.00.00.00	DESPESAS CORRENTES	0,00	0,00	0,00	249.107,55
2	3.1.00.00.00.00	PESSOAL E ENCARGOS SOCIAIS	0,00	0,00	6.000,00	0,00
8	3.1.90.00.00.00	APLICAÇÕES DIRETAS	0,00	6.000,00	0,00	0,00
11	3.1.90.04.00.00	Contratação por Tempo Determinado	1.500,00	0,00	0,00	0,00
16	3.1.90.13.00.00	Obrigações Patronais	2.500,00	0,00	0,00	0,00
17	3.1.90.16.00.00	Outras Despesas Variáveis - Pessoal Civil	2.000,00	0,00	0,00	0,00
39	3.3.00.00.00.00	OUTRAS DESPESAS CORRENTES	0,00	0,00	243.107,55	0,00
88	3.3.90.00.00.00	APLICAÇÕES DIRETAS	0,00	243.107,55	0,00	0,00
105	3.3.90.30.00.00	Material de Consumo	111.577,42	0,00	0,00	0,00
106	3.3.90.32.00.00	Material de Distribuição Gratuita	55.385,83	0,00	0,00	0,00
107	3.3.90.33.00.00	Passagens e Despesas com Locomoção	1.000,00	0,00	0,00	0,00
109	3.3.90.36.00.00	Outros Serviços de Terceiros - Pessoa Física	52.915,84	0,00	0,00	0,00
112	3.3.90.39.00.00	Outros Serviços de Terceiros - Pessoa Jurídica	22.228,46	0,00	0,00	0,00
125	4.0.00.00.00.00	DESPESAS DE CAPITAL	0,00	0,00	0,00	180.610,45
126	4.4.00.00.00.00	INVESTIMENTOS	0,00	0,00	180.610,45	0,00
163	4.4.90.00.00.00	APLICAÇÕES DIRETAS	0,00	180.610,45	0,00	0,00
174	4.4.90.51.00.00	Obras e Instalações	179.228,76	0,00	0,00	0,00
175	4.4.90.52.00.00	Equipamentos e Material Permanente	1.381,69	0,00	0,00	0,00
Total Unidade.....:						429.718,00
Total Órgão.....:						429.718,00
Valor Total.....:						429.718,00



Anexo 6 da Lei 4320/64

Adendo V A portaria SOF Nº 8, 04 de Fevereiro de 1985

Código	Descrição	Projeto	Atividade	Op. Especiais	Total
Órgão: 02	PREFEITURA MUNICIPAL DE LADÁRIO				
Unidade: 007	Fundo Municipal de Ação Social de Ladário				
08.000.0000.0000	Assistência Social	0,00	429.718,00	0,00	429.718,00
08.241.0000.0000	Assistência ao Idoso	0,00	26.986,61	0,00	26.986,61
08.241.0009.0000	Programas a Cargo do Fundo de Ação Social	0,00	26.986,61	0,00	26.986,61
08.241.0009.2011	Programa de Atendimento ao Idoso	0,00	26.986,61	0,00	26.986,61
08.243.0000.0000	Assistência à Criança e ao Adolescente	0,00	126.247,12	0,00	126.247,12
08.243.0009.0000	Programas a Cargo do Fundo de Ação Social	0,00	126.247,12	0,00	126.247,12
08.243.0009.2012	Programa de Atendimento à Criança	0,00	96.184,28	0,00	96.184,28
08.243.0009.2013	Programa Creche/Conviver	0,00	30.062,84	0,00	30.062,84
08.244.0000.0000	Assistência Comunitária	0,00	276.484,27	0,00	276.484,27
08.244.0009.0000	Programas a Cargo do Fundo de Ação Social	0,00	276.484,27	0,00	276.484,27
08.244.0009.2023	Manutenção das Atividades do Fundo de Ação Social	0,00	276.484,27	0,00	276.484,27
Total Unidade.....:					429.718,00
Total Órgão.....:					429.718,00
Valor Total.....:					429.718,00

**Anexo 7 da Lei 4320/64**

Adendo VI A portaria SOF Nº 8, 04 de Fevereiro de 1985

Código	Descrição	Projeto	Atividade	Op. Especiais	Total
08.000.0000.0000	Assistência Social	0,00	429.718,00	0,00	429.718,00
08.241.0000.0000	Assistência ao Idoso	0,00	26.986,61	0,00	26.986,61
08.241.0009.0000	Programas a Cargo do Fundo de Ação Social	0,00	26.986,61	0,00	26.986,61
08.241.0009.2011	Programa de Atendimento ao Idoso	0,00	26.986,61	0,00	26.986,61
08.243.0000.0000	Assistência à Criança e ao Adolescente	0,00	126.247,12	0,00	126.247,12
08.243.0009.0000	Programas a Cargo do Fundo de Ação Social	0,00	126.247,12	0,00	126.247,12
08.243.0009.2012	Programa de Atendimento à Criança	0,00	96.184,28	0,00	96.184,28
08.243.0009.2013	Programa Creche/Conviver	0,00	30.062,84	0,00	30.062,84
08.244.0000.0000	Assistência Comunitária	0,00	276.484,27	0,00	276.484,27
08.244.0009.0000	Programas a Cargo do Fundo de Ação Social	0,00	276.484,27	0,00	276.484,27
08.244.0009.2023	Manutenção das Atividades do Fundo de Ação Social	0,00	276.484,27	0,00	276.484,27
	Total Geral..:	0,00	429.718,00	0,00	429.718,00



Anexo 8 da Lei 4320/64

Adendo VII A portaria SOF Nº 8, 04 de Fevereiro de 1985

Código	Especificação	Ordinário	Vinculado	Total
08.000.0000.0000	Assistência Social	429.718,00	0,00	429.718,00
08.241.0000.0000	Assistência ao Idoso	26.986,61	0,00	26.986,61
08.241.0009.0000	Programas a Cargo do Fundo de Ação Social	26.986,61	0,00	26.986,61
08.241.0009.2011	Programa de Atendimento ao Idoso	26.986,61	0,00	26.986,61
08.243.0000.0000	Assistência à Criança e ao Adolescente	126.247,12	0,00	126.247,12
08.243.0009.0000	Programas a Cargo do Fundo de Ação Social	126.247,12	0,00	126.247,12
08.243.0009.2012	Programa de Atendimento à Criança	96.184,28	0,00	96.184,28
08.243.0009.2013	Programa Creche/Conviver	30.062,84	0,00	30.062,84
08.244.0000.0000	Assistência Comunitária	276.484,27	0,00	276.484,27
08.244.0009.0000	Programas a Cargo do Fundo de Ação Social	276.484,27	0,00	276.484,27
08.244.0009.2023	Manutenção das Atividades do Fundo de Ação Social	276.484,27	0,00	276.484,27
	Total Geral::	429.718,00	0,00	429.718,00



ESTADO DE MATO GROSSO DO SUL
FUNDO MUNICIPAL DE AÇÃO SOCIAL DE LADÁRIO
RUA CORUMBÁ, 1, CENTRO, LADÁRIO/MS

Exercício: 2005
27/8/2004 - 09:20:01

Anexo 9 da Lei 4320/64

Aderido V A portaria SOF Nº 8, 04 de Fevereiro de 1985

Ígo	Órgão	06 Segurança Pública	07 Relações Exteriores	08 Assistência Social	09 Previdência Social	10 Saúde
12	PREFEITURA MUNICIPAL DE LADÁRIO	0,00	0,00	429.718,00	0,00	0,00
Total da Função.....:		0,00	0,00	429.718,00	0,00	0,00



Anexo 9 da Lei 4320/64

Adendo V A portaria SOF Nº 8, 04 de Fevereiro de 1985

Ígo	Órgão	26 Transporte	27 Desporto e Lazer	28 Encargos Especiais		
02	PREFEITURA MUNICIPAL DE LADÁRIO	0,00	0,00	0,00	0,00	0,00
Total da Função.....:		0,00	0,00	0,00	0,00	0,00
Total Geral da Função:		0,00	0,00	429.718,00	0,00	0,00
Total Geral.....:		429.718,00				



Quadro Demonstrativo do Programa Anual de Trabalho do Governo

Cod.	Projeto/Atividade	Obras	Serviços	Total
------	-------------------	-------	----------	-------

Órgão: 02 PREFEITURA MUNICIPAL DE LADÁRIO

Unidade: 007 Fundo Municipal de Ação Social de Ladário

2011	Programa de Atendimento ao Idoso	0,00	26.986,61	26.986,61
2012	Programa de Atendimento à Criança	0,00	96.184,28	96.184,28
2013	Programa Creche/Conviver	0,00	30.062,84	30.062,84
2023	Manutenção das Atividades do Fundo de Ação Social	179.228,76	97.255,51	276.484,27
	Total Unidade.....:	179.228,76	250.489,24	429.718,00
	Total Órgão.....:	179.228,76	250.489,24	429.718,00
	Total Geral.....:	179.228,76	250.489,24	429.718,00

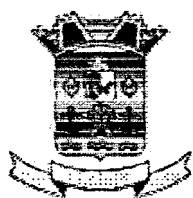

ESTADO DE MATO GROSSO DO SUL
PREFEITURA MUNICIPAL DE LADÁRIO

PALÁCIO DAS GARÇAS

R. Corumbá, 500 - CEP 79.370-000 - C. Postal 04 - CNPJ 03.330.453/0001-74.



**10.6 – Fundo Municipal da Criança e do
Adolescente;**



ESTADO DE MATO GROSSO DO SUL

FUNDO MUNICIPAL DA CRIANÇA E DO ADOLESCENTE DE LADÁRIO

RUA CORUMBÁ, 1, CENTRO, LADÁRIO/MS

Exercício: 2005

27/8/2004 - 09:20:42

Sumário Geral da Receita por Fontes e da Despesa por Funções do Governo

Artigo 2º - Parágrafo 1º - I - 4320/64

Receita	Total	Despesa	Total
RECEITAS CORRENTES	0,00	Assistência Social	31.000,00
RECEITA PATRIMONIAL	1.000,00		
TRANSFERÊNCIAS CORRENTES	30.000,00		
TOTAL..	31.000,00	TOTAL..	31.000,00

Quadro Discriminativo por Fonte e Respectiva Legislação

Red.	Código	Descrição	Vi. Estimado	Legislação
1	1.0.0.0.00.00.00	RECEITAS CORRENTES	31.000,00	
150	1.3.0.0.00.00.00	RECEITA PATRIMONIAL	1.000,00	
162	1.3.2.0.00.00.00	RECEITAS DE VALORES MOBILIÁRIOS	1.000,00	
177	1.3.2.5.00.00.00	REMUNERAÇÃO DE DEPÓSITOS BANCÁRIOS	1.000,00	
184	1.3.2.5.02.00.00	REMUNERAÇÃO DE DEPÓSITO DE RECURSOS NÃO VINCULADOS	1.000,00	
691	1.3.2.5.02.01.00	RECEITA DE REMUNERAÇÃO DE DEPÓSITOS DE POUPANÇA	1.000,00	
692	1.3.2.5.02.01.03	Fundo Municipal da Criança e do Adolescente	1.000,00	Lei 4.320/64
315	1.7.0.0.00.00.00	TRANSFERÊNCIAS CORRENTES	30.000,00	
316	1.7.2.0.00.00.00	TRANSFERÊNCIAS INTERGOVERNAMENTAIS	30.000,00	
343	1.7.2.3.00.00.00	TRANSFERÊNCIAS DOS MUNICÍPIOS	30.000,00	
693	1.7.2.3.99.00.00	OUTRAS TRANSFERÊNCIAS DOS MUNICÍPIOS	30.000,00	
694	1.7.2.3.99.05.00	Recursos Ordinários do Tesouro Municipal ao F.M.D.C.A.	30.000,00	C. F. Art. 156, 157 e 159.
		Total...:	31.000,00	

**Anexo II da Despesa da Lei 4.320/64 - Consolidado**

Adendo III A portaria SOF Nº 8, 04 de Fevereiro de 1985

DESPESA SEGUNDO A NATUREZA DA DESPESA

Nat. da Despesa	Especificação	Elemento	Grupo Natureza	Modalidade	Categoria
3.0.00.00.00.00	DESPESAS CORRENTES	0,00	0,00	0,00	31.000,00
3.3.00.00.00.00	OUTRAS DESPESAS CORRENTES	0,00	31.000,00	0,00	0,00
3.3.90.00.00.00	Aplicações Diretas	0,00	0,00	31.000,00	0,00
3.3.90.30.00.00	Material de Consumo	10.000,00	0,00	0,00	0,00
3.3.90.33.00.00	Passagens e Despesas com Locomoção	2.000,00	0,00	0,00	0,00
3.3.90.36.00.00	Outros Serviços de Terceiros - Pessoa Física	5.000,00	0,00	0,00	0,00
3.3.90.39.00.00	Outros Serviços de Terceiros - Pessoa Jurídica	14.000,00	0,00	0,00	0,00
	Total Geral.....:	31.000,00	31.000,00	31.000,00	31.000,00

**Quadro de Detalhamento da Despesa**
Gerencial

Cod.Red.	Funcional	Nat. da Despesa	Descrição	Educ.	Pess.	Saúde	Valor
----------	-----------	-----------------	-----------	-------	-------	-------	-------

Órgão: 02 PREFEITURA MUNICIPAL DE LADÁRIO

Unidade: 011 Fundo Municipal da Infância e do Adolescente

Proj./Ativ.: 2029 Manutenção das Atividades do Fundo Municipal da Criança e Adolescente

1	08.243.0013	3.3.90.30.00.00	Material de Consumo	Não	Não	Não	10.000,00
2	08.243.0013	3.3.90.33.00.00	Passagens e Despesas com Locomoção	Não	Não	Não	2.000,00
3	08.243.0013	3.3.90.36.00.00	Outros Serviços de Terceiros - Pessoa Física	Não	Não	Não	5.000,00
4	08.243.0013	3.3.90.39.00.00	Outros Serviços de Terceiros - Pessoa Jurídica	Não	Não	Não	14.000,00
Total Proj./Ativ.....:							31.000,00
Total Unidade.....:							31.000,00
Total Órgão.....:							31.000,00
Valor Total.....:							31.000,00

**Quadro das Dotações por Órgão do Governo e da Administração**

Cod.	Especificação	Despesas Correntes	Despesas de Capital	Total	Participação
------	---------------	--------------------	---------------------	-------	--------------

Órgão: 02 PREFEITURA MUNICIPAL DE LADÁRIO

11	Fundo Municipal da Infância e do Adolescente	31.000,00	0,00	31.000,00	100,00%
				Total Órgão.....:	31.000,00
				Total	31.000,00



Anexo I da Lei 4.320/64

Adendo II A portaria SOF Nº 8, 04 de Fevereiro de 1985

DEMONSTRATIVO DA RECEITA E DESPESA SEGUNDO AS CATEGORIAS ECONÔMICAS			
Receita	Valor R\$	Despesa	Valor R\$
RECEITAS CORRENTES	31.000,00	DESPESAS CORRENTES	31.000,00
RECEITA PATRIMONIAL	1.000,00	PESSOAL E ENCARGOS SOCIAIS	0,00
TRANSFERÊNCIAS CORRENTES	30.000,00	JUROS E ENCARGOS DA DÍVIDA	0,00
		OUTRAS DESPESAS CORRENTES	31.000,00
TOTAL	31.000,00	TOTAL	31.000,00
		DESPESAS DE CAPITAL	0,00
		INVESTIMENTOS	0,00
		INVERSÕES FINANCEIRAS	0,00
		AMORTIZAÇÃO DA DÍVIDA	0,00
TOTAL	0,00	TOTAL	0,00

Resumo

RECEITAS CORRENTES	31.000,00	100,00 %	DESPESAS CORRENTES	31.000,00	100,00 %
RECEITAS DE CAPITAL	0,00	0,00 %	DESPESAS DE CAPITAL	0,00	0,00 %
TOTAL...	31.000,00	100,00 %	TOTAL...	31.000,00	100,00 %



Anexo II da Receita da Lei 4.320/64

Adendo III A portaria SOF Nº 8, 04 de Fevereiro de 1985

RECEITA SEGUNDO AS CATEGORIAS ECONÔMICAS

Red.	Código	Descrição	Desdobramento	Fonte	Categoria
1	1.0.0.0.00.00.00	RECEITAS CORRENTES	0,00	0,00	31.000,00
150	1.3.0.0.00.00.00	RECEITA PATRIMONIAL	0,00	1.000,00	0,00
162	1.3.2.0.00.00.00	RECEITAS DE VALORES MOBILIÁRIOS	0,00	1.000,00	0,00
177	1.3.2.5.00.00.00	REMUNERAÇÃO DE DEPÓSITOS BANCÁRIOS	0,00	1.000,00	0,00
184	1.3.2.5.02.00.00	REMUNERAÇÃO DE DEPÓSITO DE RECURSOS Não VINCULADOS	0,00	1.000,00	0,00
691	1.3.2.5.02.01.00	RECEITA DE REMUNERAÇÃO DE DEPÓSITOS DE POUPANÇA	0,00	1.000,00	0,00
692	1.3.2.5.02.01.03	Fundo Municipal da Criança e do Adolescente	1.000,00	0,00	0,00
315	1.7.0.0.00.00.00	TRANSFERÊNCIAS CORRENTES	0,00	30.000,00	0,00
316	1.7.2.0.00.00.00	TRANSFERÊNCIAS INTERGOVERNAMENTAIS	0,00	30.000,00	0,00
343	1.7.2.3.00.00.00	TRANSFERÊNCIAS DOS MUNICÍPIOS	0,00	30.000,00	0,00
693	1.7.2.3.99.00.00	OUTRAS TRANSFERÊNCIAS DOS MUNICÍPIOS	0,00	30.000,00	0,00
694	1.7.2.3.99.05.00	Recursos Ordinários do Tesouro Municipal ao F.M.D.C.A.	30.000,00	0,00	0,00
				Total..:	31.000,00

**Anexo II da Despesa da Lei 4.320/64**

Adendo III - A portaria SOF Nº 8, 04 de Fevereiro de 1985

DESPESA SEGUNDO A NATUREZA DA DESPESA

Cod.	Nat. da Despesa	Especificação	Elemento	Modalidade	Grupo Natureza	Categoria
------	-----------------	---------------	----------	------------	----------------	-----------

Órgão: 02. PREFEITURA MUNICIPAL DE LADÁRIO

Unidade: 011 Fundo Municipal da Infância e do Adolescente

1	3.0.00.00.00.00	DESPESAS CORRENTES	0,00	0,00	0,00	31.000,00
39	3.3.00.00.00.00	OUTRAS DESPESAS CORRENTES	0,00	0,00	31.000,00	0,00
88	3.3.90.00.00.00	APLICAÇÕES DIRETAS	0,00	31.000,00	0,00	0,00
105	3.3.90.30.00.00	Material de Consumo	10.000,00	0,00	0,00	0,00
107	3.3.90.33.00.00	Passagens e Despesas com Locomoção	2.000,00	0,00	0,00	0,00
109	3.3.90.36.00.00	Outros Serviços de Terceiros - Pessoa Física	5.000,00	0,00	0,00	0,00
112	3.3.90.39.00.00	Outros Serviços de Terceiros - Pessoa Jurídica	14.000,00	0,00	0,00	0,00
Total Unidade.....:						31.000,00
Total Órgão.....:						31.000,00
Valor Total.....:						31.000,00



ESTADO DE MATO GROSSO DO SUL

FUNDO MUNICIPAL DA CRIANÇA E DO ADOLESCENTE DE LADÁRIO

RUA CORUMBÁ, 1, CENTRO, LADÁRIO/MS

Exercício: 2005

27/02/2004 - 09:22:37

Anexo 6 da Lei 4320/64

Adendo V A portaria SOF Nº 8, 04 de Fevereiro de 1985

Código	Descrição	Projeto	Atividade	Op. Especiais	Total
Órgão: 02	PREFEITURA MUNICIPAL DE LADÁRIO				
Unidade: 011	Fundo Municipal da Infância e do Adolescente				
08.000.0000.0000	Assistência Social	0,00	31.000,00	0,00	31.000,00
08.243.0000.0000	Assistência à Criança e ao Adolescente	0,00	31.000,00	0,00	31.000,00
08.243.0013.0000	Programas a Cargo do Fundo Municipal da Criança e	0,00	31.000,00	0,00	31.000,00
08.243.0013.2029	Manutenção das Atividades do Fundo Municipal da C	0,00	31.000,00	0,00	31.000,00
			Total Unidade.....:		31.000,00
			Total Órgão.....:		31.000,00
			Valor Total.....:		31.000,00



ESTADO DE MATO GROSSO DO SUL

FUNDO MUNICIPAL DA CRIANÇA E DO ADOLESCENTE DE LADÁRIO

RUA CORUMBÁ, 1, CENTRO, LADÁRIO/MS

Exercício: 2005

27/8/2004 - 09:22:49

Anexo 7 da Lei 4320/64

Adendo VI A portaria SOF N° 8, 04 de Fevereiro de 1985

Código	Descrição	Projeto	Atividade	Op. Especiais	Total
08.000.0000.0000	Assistência Social	0,00	31.000,00	0,00	31.000,00
08.243.0000.0000	Assistência à Criança e ao Adolescente	0,00	31.000,00	0,00	31.000,00
08.243.0013.0000	Programas a Cargo do Fundo Municipal da Criança e c	0,00	31.000,00	0,00	31.000,00
08.243.0013.2029	Manutenção das Atividades do Fundo Municipal da C	0,00	31.000,00	0,00	31.000,00
	Total Geral...:	0,00	31.000,00	0,00	31.000,00



Anexo 8 da Lei 4320/64

Adendo VII A portaria SOF Nº 8, 04 de Fevereiro de 1985

Código	Especificação	Ordinário	Vinculado	Total
08.000.0000.0000	Assistência Social	31.000,00	0,00	31.000,00
08.243.0000.0000	Assistência à Criança e ao Adolescente	31.000,00	0,00	31.000,00
08.243.0013.0000	Programas a Cargo do Fundo Municipal da Criança e do A	31.000,00	0,00	31.000,00
08.243.0013.2029	Manutenção das Atividades do Fundo Municipal da Crian	31.000,00	0,00	31.000,00
	Total Geral...	31.000,00	0,00	31.000,00



Anexo 9 da Lei 4320/64

Adendo V A portaria SOF Nº 8, 04 de Fevereiro de 1985

Ítem	Órgão	06 Segurança Pública	07 Relações Exteriores	08 Assistência Social	09 Previdência Social	10 Saúde
02	PREFEITURA MUNICIPAL DE LADÁRIO	0,00	0,00	31.000,00	0,00	0,00
Total da Função.....:		0,00	0,00	31.000,00	0,00	0,00



ESTADO DE MATO GROSSO DO SUL
FUNDO MUNICIPAL DA CRIANÇA E DO ADOLESCENTE DE LADÁRIO
 RUA CORUMBÁ, 1, CENTRO, LADÁRIOSMS

Exercício: 2005
 27/8/2004 - 09:23:24

Anexo 9 da Lei 4320/64

Adendo V A portaria SOF Nº 8, 04 de Fevereiro de 1985

Ítem	Órgão	26 Transporte	27 Desporto e Lazer	28 Encargos Especiais	
12	PREFEITURA MUNICIPAL DE LADÁRIO	0,00	0,00	0,00	0,00
	Total da Função.....:	0,00	0,00	0,00	0,00
	Total Geral da Função:	0,00	0,00	31.000,00	0,00
	Total Geral.....:	31.000,00			



ESTADO DE MATO GROSSO DO SUL

FUNDO MUNICIPAL DA CRIANÇA E DO ADOLESCENTE DE LADÁRIO

RUA CORUMBÁ, 1, CENTRO, LADÁRIO/MS

Exercício: 2005

27/8/2004 - 09:24:03

Quadro Demonstrativo do Programa Anual de Trabalho do Governo

Cod.	Projeto/Atividade	Obras	Serviços	Total
------	-------------------	-------	----------	-------

Órgão: 02 PREFEITURA MUNICIPAL DE LADÁRIO

Unidade: 011 Fundo Municipal da Infância e do Adolescente

2029	Manutenção das Atividades do Fundo Municipal da Criança e Adolescente	0,00	31.000,00	31.000,00
	Total Unidade.....:	0,00	31.000,00	31.000,00
	Total Órgão.....:	0,00	31.000,00	31.000,00
	Total Geral.....:	0,00	31.000,00	31.000,00



ESTADO DE MATO GROSSO DO SUL
PREFEITURA MUNICIPAL DE LADÁRIO

PALÁCIO DAS GARÇAS

R. Corumbá, 500 - CEP 79.370-000 - C. Postal 04 - CNPJ 03.330.453/0001-74.



10.7 – Fundação Municipal de Esportes;



Sumário Geral da Receita por Fontes e da Despesa por Funções do Governo

Artigo 2º - Parágrafo 1º - I - 4320/64

Receita	Total	Despesa	Total
RECEITAS CORRENTES	0,00	Desporto e Lazer	15.000,00
TRANSFERÊNCIAS CORRENTES	15.000,00		
TOTAL..:	15.000,00	TOTAL..:	15.000,00



Quadro Discriminativo por Fonte e Respectiva Legislação

Red.	Código	Descrição	VI. Estimado	Legislação
1	1.0.0.0.00.00.00	RECEITAS CORRENTES	15.000,00	
315	1.7.0.0.00.00.00	TRANSFERÊNCIAS CORRENTES	15.000,00	
316	1.7.2.0.00.00.00	TRANSFERÊNCIAS INTERGOVERNAMENTAIS	15.000,00	
343	1.7.2.3.00.00.00	TRANSFERÊNCIAS DOS MUNICÍPIOS	15.000,00	
344	1.7.2.3.99.00.00	OUTRAS TRANSFERÊNCIAS DOS MUNICÍPIOS	15.000,00	
345	1.7.2.3.99.06.00	Recursos Ordinários do Tesouro Municipal para a Fundação	15.000,00	C. F. Art. 156, 157 e 159.
		Total...:	15.000,00	



Anexo II da Despesa da Lei 4.320/64 - Consolidado

Adendo III A portaria SOF Nº 8, 04 de Fevereiro de 1985

DESPESA SEGUNDO A NATUREZA DA DESPESA

Nat. da Despesa	Especificação	Elemento	Grupo Natureza	Modalidade	Categoria
3.0.00.00.00.00	DESPESAS CORRENTES	0,00	0,00	0,00	13.500,00
3.3.00.00.00.00	OUTRAS DESPESAS CORRENTES	0,00	13.500,00	0,00	0,00
3.3.90.00.00.00	Aplicações Diretas	0,00	0,00	13.500,00	0,00
3.3.90.30.00.00	Material de Consumo	4.500,00	0,00	0,00	0,00
3.3.90.32.00.00	Material de Distribuição Gratuita	3.000,00	0,00	0,00	0,00
3.3.90.33.00.00	Passagens e Despesas com Locomoção	1.000,00	0,00	0,00	0,00
3.3.90.36.00.00	Outros Serviços de Terceiros - Pessoa Física	3.000,00	0,00	0,00	0,00
3.3.90.39.00.00	Outros Serviços de Terceiros - Pessoa Jurídica	2.000,00	0,00	0,00	0,00
4.0.00.00.00.00	DESPESAS DE CAPITAL	0,00	0,00	0,00	1.500,00
4.4.00.00.00.00	INVESTIMENTOS	0,00	1.500,00	0,00	0,00
4.4.90.00.00.00	Aplicações Diretas	0,00	0,00	1.500,00	0,00
4.4.90.52.00.00	Equipamentos e Material Permanente	1.500,00	0,00	0,00	0,00
	Total Geral.....:	15.000,00	15.000,00	15.000,00	15.000,00



Quadro de Detalhamento da Despesa Gerencial

Cod.Red.	Funcional	Nat. da Despesa	Descrição	Educ.	Pess.	Saúde	Valor
Órgão: 02 PREFEITURA MUNICIPAL DE LADÁRIO							
Unidade: 012 Fundação Municipal de Esporte							
Proj./Ativ.: 2032 Manutenção das Atividades da Fundação de Esporte							
1	27.812.0014	3.3.90.30.00.00	Material de Consumo	Não	Não	Não	4.500,00
2	27.812.0014	3.3.90.32.00.00	Material de Distribuição Gratuita	Não	Não	Não	3.000,00
3	27.812.0014	3.3.90.33.00.00	Passagens e Despesas com Locomoção	Não	Não	Não	1.000,00
4	27.812.0014	3.3.90.36.00.00	Outros Serviços de Terceiros - Pessoa Física	Não	Não	Não	3.000,00
5	27.812.0014	3.3.90.39.00.00	Outros Serviços de Terceiros - Pessoa Jurídica	Não	Não	Não	2.000,00
6	27.812.0014	4.4.90.52.00.00	Equipamentos e Material Permanente	Não	Não	Não	1.500,00
Total Proj./Ativ.....:							15.000,00
Total Unidade.....:							15.000,00
Total Órgão.....:							15.000,00
Valor Total.....:							15.000,00



Quadro das Dotações por Órgão do Governo e da Administração

Cod.	Especificação	Despesas Correntes	Despesas de Capital	Total	Participação
------	---------------	--------------------	---------------------	-------	--------------

Órgão: 02 PREFEITURA MUNICIPAL DE LADÁRIO

12	Fundação Municipal de Esporte	13.500,00	1.500,00	15.000,00	100,00%
				Total Órgão.....:	15.000,00
				Total	15.000,00



Anexo I da Lei 4.320/64

Adendo II A portaria SOF Nº 8, 04 de Fevereiro de 1985

DEMONSTRATIVO DA RECEITA E DESPESA SEGUNDO AS CATEGORIAS ECONÔMICAS			
Receita	Valor R\$	Despesa	Valor R\$
RECEITAS CORRENTES	15.000,00	DESPESAS CORRENTES	13.500,00
TRANSFERÊNCIAS CORRENTES	15.000,00	PESSOAL E ENCARGOS SOCIAIS	0,00
		JUROS E ENCARGOS DA DÍVIDA	0,00
		OUTRAS DESPESAS CORRENTES	13.500,00
		Superavit	1.500,00
TOTAL	15.000,00	TOTAL	15.000,00
Superavit Orçamentário	1.500,00		
		DESPESAS DE CAPITAL	1.500,00
		INVESTIMENTOS	1.500,00
		INVERSÕES FINANCEIRAS	0,00
		AMORTIZAÇÃO DA DÍVIDA	0,00
TOTAL	1.500,00	TOTAL	1.500,00

Resumo

RECEITAS CORRENTES	15.000,00	100,00 %	DESPESAS CORRENTES	13.500,00	90,00 %
RECEITAS DE CAPITAL	0,00	0,00 %	DESPESAS DE CAPITAL	1.500,00	10,00 %
TOTAL..:	15.000,00	100,00 %	TOTAL..:	15.000,00	100,00 %



Anexo II da Receita da Lei 4.320/64

Adendo III A portaria SOF Nº 8, 04 de Fevereiro de 1985

RECEITA SEGUNDO AS CATEGORIAS ECONÔMICAS

Red.	Código	Descrição	Desdobramento	Fonte	Categoria
1	1.0.0.0.00.00.00	RECEITAS CORRENTES	0,00	0,00	15.000,00
315	1.7.0.0.00.00.00	TRANSFERÊNCIAS CORRENTES	0,00	15.000,00	0,00
316	1.7.2.0.00.00.00	TRANSFERÊNCIAS INTERGOVERNAMENTAIS	0,00	15.000,00	0,00
343	1.7.2.3.00.00.00	TRANSFERÊNCIAS DOS MUNICÍPIOS	0,00	15.000,00	0,00
344	1.7.2.3.99.00.00	OUTRAS TRANSFERÊNCIAS DOS MUNICÍPIOS	0,00	15.000,00	0,00
345	1.7.2.3.99.06.00	Recursos Ordinários do Tesouro Municipal para a Fundação de	15.000,00	0,00	0,00
				Total..:	15.000,00

**Anexo II da Despesa da Lei 4.320/64**

Adendo III A portaria SOF Nº 8, 04 de Fevereiro de 1985

DESPESA SEGUNDO A NATUREZA DA DESPESA

Cod.	Nat. da Despesa	Especificação	Elemento	Modalidade	Grupo Natureza	Categoria
------	-----------------	---------------	----------	------------	----------------	-----------

Órgão: 02 PREFEITURA MUNICIPAL DE LADÁRIO

Unidade: 012 Fundação Municipal de Esporte

1	3.0.00.00.00.00	DESPESAS CORRENTES	0,00	0,00	0,00	13.500,00
39	3.3.00.00.00.00	OUTRAS DESPESAS CORRENTES	0,00	0,00	13.500,00	0,00
88	3.3.90.00.00.00	APLICAÇÕES DIRETAS	0,00	13.500,00	0,00	0,00
105	3.3.90.30.00.00	Material de Consumo	4.500,00	0,00	0,00	0,00
106	3.3.90.32.00.00	Material de Distribuição Gratuita	3.000,00	0,00	0,00	0,00
107	3.3.90.33.00.00	Passagens e Despesas com Locomoção	1.000,00	0,00	0,00	0,00
109	3.3.90.36.00.00	Outros Serviços de Terceiros - Pessoa Física	3.000,00	0,00	0,00	0,00
112	3.3.90.39.00.00	Outros Serviços de Terceiros - Pessoa Jurídica	2.000,00	0,00	0,00	0,00
125	4.0.00.00.00.00	DESPESAS DE CAPITAL	0,00	0,00	0,00	1.500,00
126	4.4.00.00.00.00	INVESTIMENTOS	0,00	0,00	1.500,00	0,00
163	4.4.90.00.00.00	APLICAÇÕES DIRETAS	0,00	1.500,00	0,00	0,00
175	4.4.90.52.00.00	Equipamentos e Material Permanente	1.500,00	0,00	0,00	0,00
Total Unidade.....:						15.000,00
Total Órgão.....:						15.000,00
Valor Total.....:						15.000,00



Anexo 6 da Lei 4320/64

Adendo V A portaria SOF Nº 8, 04 de Fevereiro de 1985

Código	Descrição	Projeto	Atividade	Op. Especiais	Total
Órgão: 02	PREFEITURA MUNICIPAL DE LADÁRIO				
Unidade: 012	Fundação Municipal de Esporte				
27.000.0000.0000	Desporto e Lazer	0,00	15.000,00	0,00	15.000,00
27.812.0000.0000	Desporto Comunitário	0,00	15.000,00	0,00	15.000,00
27.812.0014.0000	Programas a Cargo da Fundação de Esportes	0,00	15.000,00	0,00	15.000,00
27.812.0014.2032	Manutenção das Atividades da Fundação de Esporte	0,00	15.000,00	0,00	15.000,00
			Total Unidade.....:		15.000,00
			Total Órgão.....:		15.000,00
			Valor Total.....:		15.000,00

**Anexo 7 da Lei 4320/64**

Adendo VI A portaria SOF Nº 8, 04 de Fevereiro de 1985

Código	Descrição	Projeto	Atividade	Op. Especiais	Total
27.000.0000.0000	Desporto e Lazer	0,00	15.000,00	0,00	15.000,00
27.812.0000.0000	Desporto Comunitário	0,00	15.000,00	0,00	15.000,00
27.812.0014.0000	Programas a Cargo da Fundação de Esportes	0,00	15.000,00	0,00	15.000,00
27.812.0014.2032	Manutenção das Atividades da Fundação de Esporte	0,00	15.000,00	0,00	15.000,00
	Total Geral...:	0,00	15.000,00	0,00	15.000,00



Anexo 8 da Lei 4320/64

Adendo VII A portaria SOF Nº 8, 04 de Fevereiro de 1985

Código	Especificação	Ordinário	Vinculado	Total
27.000.0000.0000	Desporto e Lazer	15.000,00	0,00	15.000,00
27.812.0000.0000	Desporto Comunitário	15.000,00	0,00	15.000,00
27.812.0014.0000	Programas a Cargo da Fundação de Esportes	15.000,00	0,00	15.000,00
27.812.0014.2032	Manutenção das Atividades da Fundação de Esporte	15.000,00	0,00	15.000,00
	Total Geral...:	15.000,00	0,00	15.000,00

Anexo 9 da Lei 4320/64

Adendo V A portaria SOF Nº 8, 04 de Fevereiro de 1985

Órgão	26 Transporte	27 Desporto e Lazer	28 Encargos Especiais		
PREFEITURA MUNICIPAL DE LADÁRIO	0,00	15.000,00	0,00	0,00	0,00
Total da Função.....:	0,00	15.000,00	0,00	0,00	0,00
Total Geral da Função:	0,00	15.000,00	0,00	0,00	0,00
Total Geral.....:	15.000,00				



Quadro Demonstrativo do Programa Anual de Trabalho do Governo

Cod.	Projeto/Atividade	Obras	Serviços	Total
Órgão: 02	PREFEITURA MUNICIPAL DE LADÁRIO			
Unidade: 012	Fundação Municipal de Esporte			
2032	Manutenção das Atividades da Fundação de Esporte	0,00	15.000,00	15.000,00
	Total Unidade.....:	0,00	15.000,00	15.000,00
	Total Órgão.....:	0,00	15.000,00	15.000,00
	Total Geral.....:	0,00	15.000,00	15.000,00



ESTADO DE MATO GROSSO DO SUL
PREFEITURA MUNICIPAL DE LADÁRIO

PALÁCIO DAS GARÇAS

R. Corumbá, 500 - CEP 79.370-000 - C. Postal 04 - CNPJ 03.330.453/0001-74.



**10.5 – Fundação de Turismo, Meio Ambiente e
Cultura;**



Sumário Geral da Receita por Fontes e da Despesa por Funções do Governo

Artigo 2º - Parágrafo 1º - I - 4320/64

Receita	Total	Despesa	Total
RECEITAS CORRENTES	0,00	Cultura	71.866,00
RECEITA PATRIMONIAL	1.000,00	Desporto e Lazer	6.000,00
TRANSFERÊNCIAS CORRENTES	98.400,00	Gestão Ambiental	21.534,00
TOTAL..:	99.400,00	TOTAL..:	99.400,00



Quadro Discriminativo por Fonte e Respectiva Legislação

Red.	Código	Descrição	Vi. Estimado	Legislação
1	1.0.0.0.00.00.00	RECEITAS CORRENTES	99.400,00	
150	1.3.0.0.00.00.00	RECEITA PATRIMONIAL	1.000,00	
162	1.3.2.0.00.00.00	RECEITAS DE VALORES MOBILIÁRIOS	1.000,00	
177	1.3.2.5.00.00.00	REMUNERAÇÃO DE DEPÓSITOS BANCÁRIOS	1.000,00	
184	1.3.2.5.02.00.00	REMUNERAÇÃO DE DEPÓSITO DE RECURSOS NÃO VINCULADOS	1.000,00	
694	1.3.2.5.02.01.00	RECEITA DE REMUNERAÇÃO DE DEPÓSITOS DE POUPANÇA	1.000,00	
695	1.3.2.5.02.01.01	Fundo Municipal de Turismo, Meio - Ambiente e Cultura	1.000,00	Lei 4.320/64
315	1.7.0.0.00.00.00	TRANSFERÊNCIAS CORRENTES	98.400,00	
316	1.7.2.0.00.00.00	TRANSFERÊNCIAS INTERGOVERNAMENTAIS	78.400,00	
343	1.7.2.3.00.00.00	TRANSFERÊNCIAS DOS MUNICÍPIOS	78.400,00	
698	1.7.2.3.99.00.00	OUTRAS TRANSFERÊNCIAS DOS MUNICÍPIOS	78.400,00	
699	1.7.2.3.99.07.00	Recursos Ordin. do Tes. Mun. p/ a Fund. de Tur., M.-A. e Ct	78.400,00	C.F. Art. 156, 157 e 159
352	1.7.6.0.00.00.00	TRANSFERÊNCIAS DE CONVÊNIOS	20.000,00	
692	1.7.6.2.00.00.00	TRANSFERÊNCIA DE CONVÊNIOS DOS ESTADOS E DO DISTRITO	20.000,00	
693	1.7.6.2.99.00.00	Outras Transferências de Convênios dos Estados	20.000,00	C. F. Art. 156, 157 e 159.
		Total..:	99.400,00	



Anexo II da Despesa da Lei 4.320/64 - Consolidado

Adendo III A portaria SOF Nº 8, 04 de Fevereiro de 1985

DESPESA SEGUNDO A NATUREZA DA DESPESA

Nat. da Despesa	Especificação	Elemento	Grupo Natureza	Modalidade	Categoria
3.0.00.00.00.00	DESPESAS CORRENTES	0,00	0,00	0,00	87.400,00
3.3.00.00.00.00	OUTRAS DESPESAS CORRENTES	0,00	87.400,00	0,00	0,00
3.3.90.00.00.00	Aplicações Diretas	0,00	0,00	87.400,00	0,00
3.3.90.14.00.00	Diárias - Civil	5.000,00	0,00	0,00	0,00
3.3.90.30.00.00	Material de Consumo	12.597,00	0,00	0,00	0,00
3.3.90.36.00.00	Outros Serviços de Terceiros - Pessoa Física	44.864,00	0,00	0,00	0,00
3.3.90.39.00.00	Outros Serviços de Terceiros - Pessoa Jurídica	24.939,00	0,00	0,00	0,00
4.0.00.00.00.00	DESPESAS DE CAPITAL	0,00	0,00	0,00	12.000,00
4.4.00.00.00.00	INVESTIMENTOS	0,00	12.000,00	0,00	0,00
4.4.90.00.00.00	Aplicações Diretas	0,00	0,00	12.000,00	0,00
4.4.90.51.00.00	Obras e Instalações	5.000,00	0,00	0,00	0,00
4.4.90.52.00.00	Equipamentos e Material Permanente	7.000,00	0,00	0,00	0,00
	Total Geral.....:	99.400,00	99.400,00	99.400,00	99.400,00

**Quadro de Detalhamento da Despesa
Gerencial**

Cod.Red.	Funcional	Nat. da Despesa	Descrição	Educ.	Pess.	Saúde	Valor
Órgão: 02 PREFEITURA MUNICIPAL DE LADÁRIO							
Unidade: 013 Fundação Municipal de Turismo, Meio Ambiente e Cultura							
Proj./Ativ.: 2017 Manutenção das Atividades Culturais							
4	13.392.0007	3.3.90.14.00.00	Diárias - Civil	Não	Não	Não	5.000,00
1	13.392.0007	3.3.90.30.00.00	Material de Consumo	Não	Não	Não	5.142,00
2	13.392.0007	3.3.90.36.00.00	Outros Serviços de Terceiros - Pessoa Física	Não	Não	Não	39.844,00
3	13.392.0007	3.3.90.39.00.00	Outros Serviços de Terceiros - Pessoa Jurídica	Não	Não	Não	11.880,00
5	13.392.0007	4.4.90.51.00.00	Obras e Instalações	Não	Não	Não	5.000,00
6	13.392.0007	4.4.90.52.00.00	Equipamentos e Material Permanente	Não	Não	Não	5.000,00
Total Proj./Ativ.....:							71.866,00
Proj./Ativ.: 2019 Incentivo ao Turismo do Município							
7	27.812.0007	3.3.90.30.00.00	Material de Consumo	Não	Não	Não	5.000,00
8	27.812.0007	3.3.90.36.00.00	Outros Serviços de Terceiros - Pessoa Física	Não	Não	Não	1.000,00
Total Proj./Ativ.....:							6.000,00
Proj./Ativ.: 2033 Manutenção Atividades do Fundo Municipal Turismo, Meio Ambiente e Cultura							
9	18.542.0016	3.3.90.30.00.00	Material de Consumo	Não	Não	Não	2.455,00
10	18.542.0016	3.3.90.36.00.00	Outros Serviços de Terceiros - Pessoa Física	Não	Não	Não	4.020,00
11	18.542.0016	3.3.90.39.00.00	Outros Serviços de Terceiros - Pessoa Jurídica	Não	Não	Não	13.059,00
12	18.542.0016	4.4.90.52.00.00	Equipamentos e Material Permanente	Não	Não	Não	2.000,00
Total Proj./Ativ.....:							21.534,00
Total Unidade.....:							99.400,00
Total Órgão.....:							99.400,00
Valor Total.....:							99.400,00

**Quadro das Dotações por Órgão do Governo e da Administração**

Cod.	Especificação	Despesas Correntes	Despesas de Capital	Total	Participação
Órgão: 02 PREFEITURA MUNICIPAL DE LADÁRIO					
13	Fundação Municipal de Turismo, Meio Ambiente e Cultura	87.400,00	12.000,00	99.400,00	100,00%
			Total Órgão.....:	99.400,00	
			Total	99.400,00	



Anexo I da Lei 4.320/64

Adendo II - A portaria SOF Nº 8, 04 de Fevereiro de 1985

DEMONSTRATIVO DA RECEITA E DESPESA SEGUNDO AS CATEGORIAS ECONÔMICAS			
Receita	Valor R\$	Despesa	Valor R\$
RECEITAS CORRENTES	99.400,00	DESPESAS CORRENTES	87.400,00
RECEITA PATRIMONIAL	1.000,00	PESSOAL E ENCARGOS SOCIAIS	0,00
TRANSFERÊNCIAS CORRENTES	98.400,00	JUROS E ENCARGOS DA DÍVIDA	0,00
		OUTRAS DESPESAS CORRENTES	87.400,00
		Superavit	12.000,00
TOTAL	99.400,00	TOTAL	99.400,00
Superavit Orçamentário	12.000,00		
		DESPESAS DE CAPITAL	12.000,00
		INVESTIMENTOS	12.000,00
		INVERSÕES FINANCEIRAS	0,00
		AMORTIZAÇÃO DA DÍVIDA	0,00
TOTAL	12.000,00	TOTAL	12.000,00

Resumo

RECEITAS CORRENTES	99.400,00	100,00 %	DESPESAS CORRENTES	87.400,00	87,93 %
RECEITAS DE CAPITAL	0,00	0,00 %	DESPESAS DE CAPITAL	12.000,00	12,07 %
TOTAL..:	99.400,00	100,00 %	TOTAL..:	99.400,00	100,00 %

**Anexo II da Despesa da Lei 4.320/64**

Adendo III A portaria SOF Nº 8, 04 de Fevereiro de 1985

DESPESA SEGUNDO A NATUREZA DA DESPESA

Cod.	Nat. da Despesa	Especificação	Elemento	Modalidade	Grupo Natureza	Categoria
------	-----------------	---------------	----------	------------	----------------	-----------

Órgão: 02 PREFEITURA MUNICIPAL DE LADÁRIO

Unidade: 013 Fundação Municipal de Turismo, Meio Ambiente e Cultura

1	3.0.00.00.00.00	DESPESAS CORRENTES	0,00	0,00	0,00	87.400,00
39	3.3.00.00.00.00	OUTRAS DESPESAS CORRENTES	0,00	0,00	87.400,00	0,00
88	3.3.90.00.00.00	APLICAÇÕES DIRETAS	0,00	87.400,00	0,00	0,00
97	3.3.90.14.00.00	Diárias - Civil	5.000,00	0,00	0,00	0,00
105	3.3.90.30.00.00	Material de Consumo	12.597,00	0,00	0,00	0,00
109	3.3.90.36.00.00	Outros Serviços de Terceiros - Pessoa Física	44.864,00	0,00	0,00	0,00
112	3.3.90.39.00.00	Outros Serviços de Terceiros - Pessoa Jurídica	24.939,00	0,00	0,00	0,00
125	4.0.00.00.00.00	DESPESAS DE CAPITAL	0,00	0,00	0,00	12.000,00
126	4.4.00.00.00.00	INVESTIMENTOS	0,00	0,00	12.000,00	0,00
163	4.4.90.00.00.00	APLICAÇÕES DIRETAS	0,00	12.000,00	0,00	0,00
174	4.4.90.51.00.00	Obras e Instalações	5.000,00	0,00	0,00	0,00
175	4.4.90.52.00.00	Equipamentos e Material Permanente	7.000,00	0,00	0,00	0,00
Total Unidade.....:						99.400,00
Total Órgão.....:						99.400,00
Valor Total.....:						99.400,00



Anexo 6 da Lei 4320/64

Adendo V A portaria SOF Nº 8, 04 de Fevereiro de 1985

Código	Descrição	Projeto	Atividade	Op. Especiais	Total
Órgão: 02	PREFEITURA MUNICIPAL DE LADÁRIO				
Unidade: 013	Fundação Municipal de Turismo, Meio Ambiente e Cultura				
13.000.0000.0000	Cultura	0,00	71.866,00	0,00	71.866,00
13.392.0000.0000	Difusão Cultural	0,00	71.866,00	0,00	71.866,00
13.392.0007.0000	Programas a Cargo da Secretária de Educação	0,00	71.866,00	0,00	71.866,00
13.392.0007.2017	Manutenção das Atividades Culturais	0,00	71.866,00	0,00	71.866,00
18.000.0000.0000	Gestão Ambiental	0,00	21.534,00	0,00	21.534,00
18.542.0000.0000	Controle Ambiental	0,00	21.534,00	0,00	21.534,00
18.542.0016.0000	Apoio a Família	0,00	21.534,00	0,00	21.534,00
18.542.0016.2033	Manutenção Atividades do Fundo Municipal Turismo	0,00	21.534,00	0,00	21.534,00
27.000.0000.0000	Desporto e Lazer	0,00	6.000,00	0,00	6.000,00
27.812.0000.0000	Desporto Comunitário	0,00	6.000,00	0,00	6.000,00
27.812.0007.0000	Programas a Cargo da Secretária de Educação	0,00	6.000,00	0,00	6.000,00
27.812.0007.2019	Incentivo ao Turismo do Município	0,00	6.000,00	0,00	6.000,00
			Total Unidade.....:		99.400,00
			Total Órgão.....:		99.400,00
			Valor Total.....:		99.400,00

**Anexo 7 da Lei 4320/64**

Adendo VI A portaria SOF Nº 8, 04 de Fevereiro de 1985

Código	Descrição	Projeto	Atividade	Op. Especiais	Total
13.000.0000.0000	Cultura	0,00	71.866,00	0,00	71.866,00
13.392.0000.0000	Difusão Cultural	0,00	71.866,00	0,00	71.866,00
13.392.0007.0000	Programas a Cargo da Secretária de Educação	0,00	71.866,00	0,00	71.866,00
13.392.0007.2017	Manutenção das Atividades Culturais	0,00	71.866,00	0,00	71.866,00
18.000.0000.0000	Gestão Ambiental	0,00	21.534,00	0,00	21.534,00
18.542.0000.0000	Controle Ambiental	0,00	21.534,00	0,00	21.534,00
18.542.0016.0000	Apoio a Família	0,00	21.534,00	0,00	21.534,00
18.542.0016.2033	Manutenção Atividades do Fundo Municipal Turismo	0,00	21.534,00	0,00	21.534,00
27.000.0000.0000	Desporto e Lazer	0,00	6.000,00	0,00	6.000,00
27.812.0000.0000	Desporto Comunitário	0,00	6.000,00	0,00	6.000,00
27.812.0007.0000	Programas a Cargo da Secretária de Educação	0,00	6.000,00	0,00	6.000,00
27.812.0007.2019	Incentivo ao Turismo do Município	0,00	6.000,00	0,00	6.000,00
	Total Geral...:	0,00	99.400,00	0,00	99.400,00



Anexo 8 da Lei 4320/64

Adendo VII A portaria SOF Nº 8, 04 de Fevereiro de 1985

Código	Especificação	Ordinário	Vinculado	Total
13.000.0000.0000	Cultura	71.866,00	0,00	71.866,00
13.392.0000.0000	Difusão Cultural	71.866,00	0,00	71.866,00
13.392.0007.0000	Programas a Cargo da Secretária de Educação	71.866,00	0,00	71.866,00
13.392.0007.2017	Manutenção das Atividades Culturais	71.866,00	0,00	71.866,00
13.392.0007.2018	Incentivo ao Desporto Amador, Lazer e Recreação	0,00	0,00	0,00
18.000.0000.0000	Gestão Ambiental	21.534,00	0,00	21.534,00
18.542.0000.0000	Controle Ambiental	21.534,00	0,00	21.534,00
18.542.0016.0000	Apoio a Família	21.534,00	0,00	21.534,00
18.542.0016.2033	Manutenção Atividades do Fundo Municipal Turismo, Mei	21.534,00	0,00	21.534,00
27.000.0000.0000	Desporto e Lazer	6.000,00	0,00	6.000,00
27.812.0000.0000	Desporto Comunitário	6.000,00	0,00	6.000,00
27.812.0007.0000	Programas a Cargo da Secretária de Educação	6.000,00	0,00	6.000,00
27.812.0007.2019	Incentivo ao Turismo do Município	6.000,00	0,00	6.000,00
	Total Geral..:	99.400,00	0,00	99.400,00



Anexo 9 da Lei 4320/64

Atendo V A portaria SOF Nº 8, 04 de Fevereiro de 1985

Ítem	Órgão	11 Trabalho	12 Educação	13 Cultura	14 Direitos da Cidadania	15 Urbanismo
02	PREFEITURA MUNICIPAL DE LADÁRIO	0,00	0,00	71.866,00	0,00	0,00
Total da Função.....:		0,00	0,00	71.866,00	0,00	0,00



Anexo 9 da Lei 4320/64

Adendo V A portaria SOF Nº 8, 04 de Fevereiro de 1985

Ítem	Órgão	26 Transporte	27 Desporto e Lazer	28 Encargos Especiais	
02	PREFEITURA MUNICIPAL DE LADÁRIO	0,00	6.000,00	0,00	0,00
	Total da Função.....:	0,00	6.000,00	0,00	0,00
	Total Geral da Função:	0,00	6.000,00	93.400,00	0,00
	Total Geral.....:	99.400,00			

**Quadro Demonstrativo do Programa Anual de Trabalho do Governo**

Cod.	Projeto/Atividade	Obras	Serviços	Total
------	-------------------	-------	----------	-------

Órgão: 02 PREFEITURA MUNICIPAL DE LADÁRIO

Unidade: 013 Fundação Municipal de Turismo, Meio Ambiente e Cultura

2017	Manutenção das Atividades Culturais	5.000,00	66.866,00	71.866,00
2019	Incentivo ao Turismo do Município	0,00	6.000,00	6.000,00
2033	Manutenção Atividades do Fundo Municipal Turismo, Meio Ambiente e Cultura	0,00	21.534,00	21.534,00
	Total Unidade.....:	5.000,00	94.400,00	99.400,00
	Total Órgão.....:	5.000,00	94.400,00	99.400,00
	Total Geral.....:	5.000,00	94.400,00	99.400,00

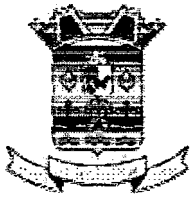

ESTADO DE MATO GROSSO DO SUL
PREFEITURA MUNICIPAL DE LADÁRIO

PALÁCIO DAS GARÇAS

R. Corumbá, 500 - CEP 79.370-000 - C. Postal 04 - CNPJ 03.330.453/0001-74.



**11. Sumário Geral da Receita por Fontes e
Despesa por Funções do Governo (Art. 2.º § 1º
Inciso I);**



Sumário Geral da Receita por Fontes e da Despesa por Funções do Governo

Artigo 2º - Parágrafo 1º - I - 4320/64.

Receita	Total	Despesa	Total
RECEITAS CORRENTES	0,00	Administração	3.662.242,20
RECEITA TRIBUTÁRIA	664.441,00	Agricultura	16.779,82
RECEITA PATRIMONIAL	71.712,00	Assistência Social	1.285.425,78
RECEITA INDUSTRIAL	0,00	Cultura	71.866,00
RECEITA DE SERVIÇOS	2.000,00	Defesa Nacional	6.000,00
TRANSFERÊNCIAS CORRENTES	13.049.645,49	Desporto e Lazer	56.553,14
OUTRAS RECEITAS CORRENTES	423.456,40	Educação	2.634.814,88
RECEITAS DE CAPITAL	0,00	Encargos Especiais	1.095.304,06
TRANSFERÊNCIAS DE CAPITAL	0,00	Gestão Ambiental	21.534,00
DEDUÇÕES P/ FORMAÇÃO DO FUNDEF	-1.030.793,40	Habitação	220.000,00
		Judiciária	136.381,07
		Legislativa	499.980,74
		Reserva de Contingência	10.000,00
		Saneamento	394.644,63
		Saúde	2.181.536,67
		Urbanismo	887.398,50
TOTAL..:	13.180.461,49	TOTAL..:	13.180.461,49

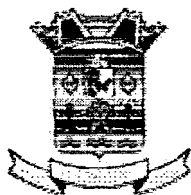

ESTADO DE MATO GROSSO DO SUL
PREFEITURA MUNICIPAL DE LADÁRIO

PALÁCIO DAS GARÇAS
R. Corumbá, 500 - CEP 79.370-000 - C. Postal 04 - CNPJ 03.330.453/0001-74.



**12. Quadro Demonstrativo da Receita e Despesa –
Anexo I (Art. 2.º, § 1.º, Inc. II Lei 4.320/64);**



Anexo I da Lei 4.320/64
 Adendo II A portaria SOF Nº 8, 04 de Fevereiro de 1985

DEMONSTRATIVO DA RECEITA E DESPESA SEGUNDO AS CATEGORIAS ECONÔMICAS

Receita	Valor R\$	Despesa	Valor R\$
RECEITAS CORRENTES	14.211.254,89	DESPESAS CORRENTES	10.764.766,11
RECEITA TRIBUTÁRIA	664.441,00	PESSOAL E ENCARGOS SOCIAIS	5.100.862,54
RECEITA PATRIMONIAL	71.712,00	JUROS E ENCARGOS DA DÍVIDA	3.000,00
RECEITA INDUSTRIAL	0,00	OUTRAS DESPESAS CORRENTES	5.660.903,57
RECEITA DE SERVIÇOS	2.000,00		
TRANSFERÊNCIAS CORRENTES	13.049.645,49		
OUTRAS RECEITAS CORRENTES	423.456,40		
DEDUÇÕES DA RECEITA	-1.030.793,40		
		Superavit	2.415.695,38
TOTAL	13.180.461,49	TOTAL	13.180.461,49
Superavit Orçamentário	2.415.695,38		
RECEITAS DE CAPITAL	0,00	DESPESAS DE CAPITAL	2.405.695,38
TRANSFERÊNCIAS DE CAPITAL	0,00	INVESTIMENTOS	2.016.795,97
		INVERSÕES FINANCEIRAS	0,00
		AMORTIZAÇÃO DA DÍVIDA	388.899,41
		Superavit	10.000,00
TOTAL	2.415.695,38	TOTAL	2.415.695,38

Resumo

RECEITAS CORRENTES	13.180.461,49	100,00 %	DESPESAS CORRENTES	10.764.766,11	81,67 %
RECEITAS DE CAPITAL	0,00	0,00 %	DESPESAS DE CAPITAL	2.405.695,38	18,25 %
			RESERVA DE CONTIGÊNCIA	10.000,00	0,08 %
TOTAL...:	13.180.461,49	100,00 %	TOTAL...:	13.180.461,49	100,00 %

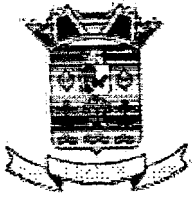

ESTADO DE MATO GROSSO DO SUL
PREFEITURA MUNICIPAL DE LADÁRIO

PALÁCIO DAS GARÇAS
R. Corumbá, 500 - CEP 79.370-000 - C. Postal 04 - CNPJ 03.330.453/0001-74.



**13. Quadro Discriminativo da Receita por Fontes e
Respectiva Legislação (Art.2.º § 1º, Inc. III – Lei
4.320/64);**



Quadro Discriminativo por Fonte e Respectiva Legislação

Código	Descrição	VI. Estimado	Legislação
1.0.0.0.00.00.00	RECEITAS CORRENTES	14.211.254,89	
1.1.0.0.00.00.00	RECEITA TRIBUTÁRIA	664.441,00	
1.1.1.0.00.00.00	IMPOSTOS	638.905,00	
1.1.1.2.00.00.00	IMPOSTOS SOBRE O PATRIMÔNIO E A RENDA	393.161,00	
1.1.1.2.01.00.00	Imposto sobre a Propriedade Territorial Rural	135.000,00	Código Tributário Municipal
1.1.1.2.02.00.00	Imposto sobre a Propriedade Predial e Territorial Urbana	155.000,00	Código Tributário Municipal
1.1.1.2.04.00.00	IMPOSTO SOBRE A RENDA E PROVENTOS DE QUALQUER NATUREZA	95.881,00	
1.1.1.2.04.31.00	Imposto de Renda Retido nas Fontes sobre os Rendimentos do Traba	47.940,50	Portaria 248/2003
1.1.1.2.04.34.00	Imposto de Renda Retido nas Fontes sobre Outros Rendimentos	47.940,50	Portaria 248/2003
1.1.1.2.08.00.00	Imposto sobre Transmissão "Inter Vivos" de Bens Imóveis e de Direitos	7.280,00	Código Tributário Municipal
1.1.1.3.00.00.00	IMPOSTOS SOBRE A PRODUÇÃO E A CIRCULAÇÃO	245.744,00	
1.1.1.3.05.00.00	Imposto sobre Serviços de Qualquer Natureza	245.744,00	Código Tributário Municipal
1.1.2.0.00.00.00	TAXAS	25.536,00	
1.1.2.1.00.00.00	TAXAS PELO EXERCÍCIO DO PODER DE POLÍCIA	19.580,00	
1.1.2.1.25.00.00	Taxa de Licença para Funcionamento de Estabelecimentos Comerciais	16.430,00	Código Tributário Municipal
1.1.2.1.26.00.00	Taxa de Publicidade Comercial	1.000,00	Código Tributário Municipal
1.1.2.1.29.00.00	Taxa de Licença para Execução de Obras	1.150,00	Código Tributário Municipal
1.1.2.1.31.00.00	Taxa de Utilização de Área de Domínio Público	1.000,00	Código Tributário Municipal
1.1.2.2.00.00.00	TAXAS PELA PRESTAÇÃO DE SERVIÇOS	5.956,00	
1.1.2.2.12.00.00	Emolumentos e Custas Processuais Administrativas	2.112,00	Código Tributário Municipal
1.1.2.2.28.00.00	Taxa de Cemitérios	3.081,00	Código Tributário Municipal
1.1.2.2.99.00.00	Outras Taxas pela Prestação de Serviços	763,00	Código Tributário Municipal
1.3.0.0.00.00.00	RECEITA PATRIMONIAL	71.712,00	
1.3.1.0.00.00.00	RECEITAS IMOBILIÁRIAS	4.946,00	
1.3.1.4.00.00.00	Laudêmios	4.946,00	Código Tributário Municipal
1.3.2.0.00.00.00	RECEITAS DE VALORES MOBILIÁRIOS	66.766,00	
1.3.2.5.00.00.00	REMUNERAÇÃO DE DEPÓSITOS BANCÁRIOS	66.766,00	
1.3.2.5.01.00.00	REMUNERAÇÃO DE DEPÓSITOS DE RECURSOS VINCULADOS	30.133,00	
1.3.2.5.01.02.00	Receita de Remuneração de Depósitos Bancários de Recursos Vincula	8.600,00	Lei 4.320/64
1.3.2.5.01.03.00	Receita de Remuneração de Depósitos Bancários de Recursos Vincula	9.265,00	Lei 4.320/64
1.3.2.5.01.99.00	RECEITA DE REMUNERAÇÃO DE OUTROS DEPÓSITOS BANCÁRIOS DE I	12.268,00	
1.3.2.5.01.99.01	Fundo Municipal de Ação Social	12.268,00	Lei 4.320/64
1.3.2.5.02.00.00	REMUNERAÇÃO DE DEPÓSITO DE RECURSOS NÃO VINCULADOS	36.633,00	
1.3.2.5.02.01.00	RECEITA DE REMUNERAÇÃO DE DEPÓSITOS DE POUPANÇA	36.633,00	
1.3.2.5.02.01.01	Fundo Municipal de Turismo, Meio - Ambiente e Cultura	1.000,00	Lei 4.320/64
1.3.2.5.02.01.02	Prefeitura Municipal de Ladário	33.900,00	Lei 4.320/64
1.3.2.5.02.01.03	Fundo Municipal da Criança e do Adolescente	1.000,00	Lei 4.320/64
1.3.2.5.02.01.04	Fundo Municipal de Investimento Social	733,00	Lei 4.320/64
1.5.0.0.00.00.00	RECEITA INDUSTRIAL	0,00	
1.5.1.0.00.00.00	Receita Industrial	0,00	Lei 4.320/64
1.6.0.0.00.00.00	RECEITA DE SERVIÇOS	2.000,00	
1.6.0.0.14.00.00	SERVIÇOS DE INSPEÇÃO E FISCALIZAÇÃO	2.000,00	



Quadro Discriminativo por Fonte e Respectiva Legislação

Código	Descrição	Vi. Estimado	Legislação
1.6.0.0.14.01.00	Prefeitura Municipal	1.000,00	Lei 4.320/64
1.6.0.0.14.02.00	Fundo Municipal de Saúde	1.000,00	Lei 4.320/64
1.7.0.0.00.00.00	TRANSFERÊNCIAS CORRENTES	13.049.645,49	
1.7.2.0.00.00.00	TRANSFERÊNCIAS INTERGOVERNAMENTAIS	9.977.869,49	
1.7.2.1.00.00.00	TRANSFERÊNCIAS DA UNIÃO	5.010.862,00	
1.7.2.1.01.00.00	PARTICIPAÇÃO NA RECEITA DA UNIÃO	4.913.993,00	
1.7.2.1.01.02.00	Cota-Parte do Fundo de Participação dos Municípios	4.830.356,00	Constituição Federal Art. 156, 157 e 159.
1.7.2.1.01.05.00	Cota-Parte do Imposto Sobre a Propriedade Territorial Rural	2.836,00	Constituição Federal Art. 156, 157 e 159.
1.7.2.1.01.12.00	Cota Parte do Imposto sobre Produtos Industrializados	6.564,00	
1.7.2.1.01.30.00	Cota-Parte da Contribuição do Salário-Educação	72.237,00	Constituição Federal Art. 156, 157 e 159.
1.7.2.1.01.31.00	Cota Parte Compens.Financeira Esf. Export. Município	1.000,00	
1.7.2.1.01.32.00	Contribuição Intervenção Domínio Econômico do Município	1.000,00	
1.7.2.1.09.00.00	OUTRAS TRANSFERÊNCIAS DA UNIÃO	96.869,00	
1.7.2.1.09.01.00	Transferência Financeira - L.C. Nº 87/96	45.268,00	Lei Complementar nº 87/96
1.7.2.1.09.99.00	Demais Transferências da União	51.601,00	Constituição Federal Art. 156, 157 e 159.
1.7.2.2.00.00.00	TRANSFERÊNCIAS DOS ESTADOS	2.185.539,00	
1.7.2.2.01.00.00	PARTICIPAÇÃO NA RECEITA DOS ESTADOS	2.109.504,00	
1.7.2.2.01.01.00	Cota-Parte do ICMS	1.987.772,00	Constituição Federal Art. 156, 157 e 159.
1.7.2.2.01.02.00	Cota-Parte do IPVA	121.732,00	Constituição Federal Art. 156, 157 e 159.
1.7.2.2.09.00.00	Outras Transferências dos Estados	76.035,00	C.F. Art. 156, 157 e 159
1.7.2.3.00.00.00	TRANSFERÊNCIAS DOS MUNICÍPIOS	1.361.685,49	
1.7.2.3.99.00.00	OUTRAS TRANSFERÊNCIAS DOS MUNICÍPIOS	1.361.685,49	
1.7.2.3.99.01.00	Recursos Ordinários do Tesouro Municipal ao FMS	1.166.055,60	
1.7.2.3.99.02.00	Recursos Ordinários do Tesouro Municipal ao Fundo Municipal de Aç	17.450,00	C.F. Art. 156, 157 e 159
1.7.2.3.99.03.00	Recursos Ordinários do Tesouro Nacional ao F.M.I.S.	54.779,89	Lei 4.320/64
1.7.2.3.99.05.00	Recursos Ordinários do Tesouro Municipal ao F.M.D.C.A.	30.000,00	C. F. Art. 156, 157 e 159.
1.7.2.3.99.06.00	Recursos Ordinários do Tesouro Municipal para a Fundação de Esport	15.000,00	C. F. Art. 156, 157 e 159.
1.7.2.3.99.07.00	Recursos Ordin. do Tes. Mun. p/ a Fund. de Tur., M.-A. e Cult.	78.400,00	C.F. Art. 156, 157 e 159
1.7.2.4.00.00.00	TRANSFERÊNCIAS MULTIGOVERNAMENTAIS	1.419.783,00	
1.7.2.4.01.00.00	Transferências de Recursos do Fundo de Manutenção e Desenvolvieme	1.419.783,00	Lei 4.320/64
1.7.6.0.00.00.00	TRANSFERÊNCIAS DE CONVÊNIOS	3.071.776,00	
1.7.6.1.00.00.00	TRANSFERÊNCIAS DE CONVÊNIOS DA UNIÃO E DE SUAS ENTIDADES	2.017.833,00	
1.7.6.1.01.00.00	Transferências de Convênios da União para o Sistema Único de Saúde	200.000,00	Constituição Federal Art. 156, 158 e 159.
1.7.6.1.99.00.00	Outras Transferências de Convênios da União	1.817.833,00	C.F. Art. 156, 157 e 159
1.7.6.2.00.00.00	TRANSFERÊNCIA DE CONVÊNIOS DOS ESTADOS E DO DISTRITO FEDERAL	1.053.943,00	
1.7.6.2.99.00.00	Outras Transferências de Convênios dos Estados	1.053.943,00	
1.7.6.3.00.00.00	Transferência de Convênios dos Municípios e de Suas Entidades	0,00	
1.7.6.4.00.00.00	Transferência de Convênios de Instituições Privadas	0,00	
1.9.0.0.00.00.00	OUTRAS RECEITAS CORRENTES	423.456,40	
1.9.1.0.00.00.00	MULTAS E JUROS DE MORA	228,00	
1.9.1.9.00.00.00	MULTAS DE OUTRAS ORIGENS	228,00	
1.9.1.9.99.00.00	Outras Multas	228,00	Código Tributário Municipal



Quadro Discriminativo por Fonte e Respectiva Legislação

Código	Descrição	Vi. Estimado	Legislação
1.9.2.0.00.00.00	INDENIZAÇÕES E RESTITUIÇÕES	270.233,40	
1.9.2.1.00.00.00	INDENIZAÇÕES	17.771,00	
1.9.2.1.99.00.00	Outras Indenizações	17.771,00	Código Tributário Municipal
1.9.2.2.00.00.00	RESTITUIÇÕES	252.462,40	
1.9.2.2.99.00.00	Outras Restituições	252.462,40	
1.9.3.0.00.00.00	RECEITA DA DÍVIDA ATIVA	140.043,00	
1.9.3.1.00.00.00	RECEITA DA DÍVIDA ATIVA TRIBUTÁRIA	140.043,00	
1.9.3.1.08.00.00	Receita da Dívida Ativa do Imposto sobre a Propriedade Territorial Rur	20.000,00	Código Tributário Municipal
1.9.3.1.11.00.00	Receita da Dívida Ativa do Imposto sobre a Propriedade Territorial Urb	80.000,00	Código Tributário Municipal
1.9.3.1.13.00.00	Receita da Dívida Ativa do Imposto sobre Serviços - ISS	30.000,00	Código Tributário Municipal
1.9.3.1.99.00.00	Receita da Dívida Ativa de Outros Tributos	10.043,00	Código Tributário Municipal
1.9.9.0.00.00.00	RECEITAS DIVERSAS	12.952,00	
1.9.9.0.99.00.00	OUTRAS RECEITAS	12.952,00	
1.9.9.0.99.01.00	Receitas de Mercados e Feiras	8.140,00	Código Tributário Municipal
1.9.9.0.99.02.00	Receita de Cemitérios	2.942,00	Código Tributário Municipal
1.9.9.0.99.03.00	Outras Receitas Diversas	1.870,00	Código Tributário Municipal
2.0.0.0.00.00.00	RECEITAS DE CAPITAL	0,00	
2.4.0.0.00.00.00	TRANSFERÊNCIAS DE CAPITAL	0,00	
2.4.2.0.00.00.00	Transferências Intergovernamentais	0,00	
2.4.7.0.00.00.00	Transferências de Convênios	0,00	
9.0.0.0.00.00.00	DEDUÇÕES DA RECEITA CORRENTE	-1.030.793,40	
9.1.1.3.02.00.00	Dedução de Receita de ICMS para a Formação do FUNDEF	0,00	
9.7.2.1.01.00.00	DEDUÇÃO DE RECEITA PARA A FORMAÇÃO DO FUNDEF - TRANSFERÊNC	-725.837,40	
9.7.2.1.01.01.00	Dedução de Receita para a Formação do FUNDEF - FPE	0,00	Portaria 248/2003
9.7.2.1.01.02.00	Dedução de Receita para a Formação do FUNDEF - FPM	-724.553,40	Portaria 248/2003
9.7.2.1.01.12.00	Dedução de Receita para a Formação do FUNDEF - IPI Exportação	-1.284,00	Portaria 248/2003
9.7.2.1.09.01.00	Dedução de Receita para a Formação do FUNDEF - Lei Complementar	-6.790,20	Portaria 248/2003
9.7.2.2.01.00.00	DEDUÇÃO DE RECEITA PARA A FORMAÇÃO DO FUNDEF - TRANSFERÊNC	-298.165,80	
9.7.2.2.01.01.00	Dedução de Receita para a Formação do FUNDEF - ICMS	-298.165,80	Portaria 248/2003
9.7.2.2.01.04.00	Dedução de Receita para a Formação do FUNDEF - IPI - Exportação	0,00	
	Total.:	13.180.461,49	

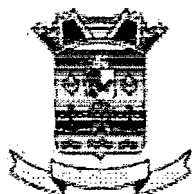

ESTADO DE MATO GROSSO DO SUL
PREFEITURA MUNICIPAL DE LADÁRIO

PALÁCIO DAS GARÇAS

R. Corumbá, 500 - CEP 79.370-000 - C. Postal 04 - CNPJ 03.330.453/0001-74.



14. Quadro das Dotações por Órgãos do Governo e da Administração (Art. 2.º § 1.º Inciso IV – Lei 4.320/64);



Quadro das Dotações por Órgão do Governo e da Administração

Cod.	Especificação	Despesas Correntes	Despesas de Capital	Total	Participação
------	---------------	--------------------	---------------------	-------	--------------

Órgão: 01 CÂMARA MUNICIPAL

1	Câmara Municipal de Ladário	490.980,74	9.000,00	499.980,74	3,79%
Total Órgão.....:				499.980,74	

Órgão: 02 PREFEITURA MUNICIPAL DE LADÁRIO

1	GABINETE DO PREFEITO	489.771,48	2.614,00	492.385,48	3,74%
2	SECRETÁRIA MUNICIPAL DE ADMINISTRAÇÃO E FINANÇAS	2.899.878,43	404.232,73	3.304.111,16	25,07%
3	SECRETÁRIA MUNICIPAL DE OBRAS, VIAÇÃO E SERVIÇOS URBANOS	1.489.801,10	912.452,54	2.402.253,64	18,23%
4	SECRETÁRIA MUNICIPAL DE AÇÃO SOCIAL	689.547,58	223.612,31	913.159,89	6,93%
5	SECRETÁRIA MUNICIPAL DE EDUCAÇÃO	893.060,85	348.924,17	1.241.985,02	9,42%
6	SECRETÁRIA MUNICIPAL DE SAÚDE E HIGIENE	136.864,07	2.500,00	139.364,07	1,06%
7	Fundo Municipal de Ação Social de Ladário	249.107,55	180.610,45	429.718,00	3,26%
8	Fundo Municipal de Desenv. e Valoriz. do Ensino Fundamental Fundef Ladário	1.404.305,18	24.077,82	1.428.383,00	10,84%
9	Fundo Municipal de Saúde	1.801.227,24	240.945,36	2.042.172,60	15,49%
10	Fundo Municipal de Investimento Social	88.321,89	43.226,00	131.547,89	1,00%
11	Fundo Municipal da Infância e do Adolescente	31.000,00	0,00	31.000,00	0,24%
12	Fundação Municipal de Esporte	13.500,00	1.500,00	15.000,00	0,11%
13	Fundação Municipal de Turismo, Meio Ambiente e Cultura	87.400,00	12.000,00	99.400,00	0,75%
99	Reserva de Contingência	0,00	0,00	10.000,00	0,08%
Total Órgão.....:				12.680.480,75	
Total				13.180.461,49	

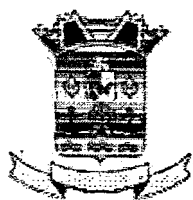

ESTADO DE MATO GROSSO DO SUL
PREFEITURA MUNICIPAL DE LADÁRIO

PALÁCIO DAS GARÇAS

R. Corumbá, 500 - CEP 79.370-000 - C. Postal 04 - CNPJ 03.330.453/0001-74.



Adm. 2001-2004

15. Quadro Demonstrativo do Programa Anual de Trabalho (Anexos 6, 7, 8 e 9) (Art. 2.º, § 2.º, Inc II – Lei 4.320/64);



Anexo 6 da Lei 4320/64

Adendo V A portaria SOF Nº 8, 04 de Fevereiro de 1985

Código	Descrição	Projeto	Atividade	Op. Especiais	Total
--------	-----------	---------	-----------	---------------	-------

Órgão: 01 CÂMARA MUNICIPAL

Unidade: 001 Câmara Municipal de Ladário

01.000.0000.0000	Legislativa	0,00	499.980,74	0,00	499.980,74
01.031.0000.0000	Ação Legislativa	0,00	499.980,74	0,00	499.980,74
01.031.0001.0000	Encargos sobre Responsabilidade do Legislativo	0,00	499.980,74	0,00	499.980,74
01.031.0001.2001	Manutenção e Operação das Atividades da Câmara	0,00	499.980,74	0,00	499.980,74
Total Unidade.....:					499.980,74
Total Órgão.....:					499.980,74

Órgão: 02 PREFEITURA MUNICIPAL DE LADÁRIO

Unidade: 001 GABINETE DO PREFEITO

02.000.0000.0000	Judiciária	0,00	136.381,07	0,00	136.381,07
02.062.0000.0000	Defesa do Interesse Público no Processo Judiciário	0,00	136.381,07	0,00	136.381,07
02.062.0002.0000	Programas a Cargo do Gabinete do Prefeito	0,00	136.381,07	0,00	136.381,07
02.062.0002.2004	Manutenção da Assessoria Jurídica	0,00	136.381,07	0,00	136.381,07
04.000.0000.0000	Administração	0,00	333.224,59	0,00	333.224,59
04.121.0000.0000	Planejamento e Orçamento	0,00	69.564,80	0,00	69.564,80
04.121.0002.0000	Programas a Cargo do Gabinete do Prefeito	0,00	69.564,80	0,00	69.564,80
04.121.0002.2005	Manutenção da Assessoria de Planejamento	0,00	69.564,80	0,00	69.564,80
04.122.0000.0000	Administração Geral	0,00	247.274,69	0,00	247.274,69
04.122.0002.0000	Programas a Cargo do Gabinete do Prefeito	0,00	247.274,69	0,00	247.274,69
04.122.0002.2002	Manutenção das Atividades do Gabinete do Prefeito	0,00	247.274,69	0,00	247.274,69
04.131.0000.0000	Comunicação Social	0,00	16.385,10	0,00	16.385,10
04.131.0002.0000	Programas a Cargo do Gabinete do Prefeito	0,00	16.385,10	0,00	16.385,10
04.131.0002.2003	Manutenção do Cerimonial, Evento Públicos e Oficiais	0,00	16.385,10	0,00	16.385,10
05.000.0000.0000	Defesa Nacional	0,00	6.000,00	0,00	6.000,00
05.153.0000.0000	Defesa Terrestre	0,00	6.000,00	0,00	6.000,00
05.153.0002.0000	Programas a Cargo do Gabinete do Prefeito	0,00	6.000,00	0,00	6.000,00
05.153.0002.2006	Manutenção da Junta do Serviços Militar	0,00	6.000,00	0,00	6.000,00
20.000.0000.0000	Agricultura	0,00	16.779,82	0,00	16.779,82
20.606.0000.0000	Extensão Rural	0,00	16.779,82	0,00	16.779,82
20.606.0002.0000	Programas a Cargo do Gabinete do Prefeito	0,00	16.779,82	0,00	16.779,82
20.606.0002.2007	Manutenção do Setor de Fomento Agropecuário	0,00	16.779,82	0,00	16.779,82
Total Unidade.....:					492.385,48

Unidade: 002 SECRETARIA MUNICIPAL DE ADMINISTRAÇÃO E FINANÇAS

04.000.0000.0000	Administração	0,00	2.208.807,10	0,00	2.208.807,10
04.122.0000.0000	Administração Geral	0,00	2.208.807,10	0,00	2.208.807,10
04.122.0003.0000	Programas a Cargo da Secretária de Administração e	0,00	2.208.807,10	0,00	2.208.807,10



Anexo 6 da Lei 4320/64

Adendo V A portaria SOF Nº 8, 04 de Fevereiro de 1985

Código	Descrição	Projeto	Atividade	Op. Especiais	Total
04.122.0003.2008	Manutenção do Departamento de Administração	0,00	1.637.224,57	0,00	1.637.224,57
04.122.0003.2009	Manutenção do Departamento de Finanças	0,00	571.582,53	0,00	571.582,53
28.000.0000.0000	Encargos Especiais	0,00	0,00	1.095.304,06	1.095.304,06
28.845.0000.0000	Transferências	0,00	0,00	388.899,41	388.899,41
28.845.0005.0000	Encargos Gerais do Município	0,00	0,00	388.899,41	388.899,41
28.845.0005.3001	Amortização e Correção de Dívidas	0,00	0,00	388.899,41	388.899,41
28.846.0000.0000	Outros Encargos Especiais	0,00	0,00	706.404,65	706.404,65
28.846.0005.0000	Encargos Gerais do Município	0,00	0,00	706.404,65	706.404,65
28.846.0005.3002	Encargos Diversos	0,00	0,00	706.404,65	706.404,65
Total Unidade.....:					3.304.111,16
Unidade: 003	SECRETÁRIA MUNICIPAL DE OBRAS, VIAÇÃO E SERVIÇOS URBANOS				
04.000.0000.0000	Administração	0,00	1.120.210,51	0,00	1.120.210,51
04.122.0000.0000	Administração Geral	0,00	1.120.210,51	0,00	1.120.210,51
04.122.0004.0000	Programas a Cargo da Secretária de Obras e Serviços	0,00	1.120.210,51	0,00	1.120.210,51
04.122.0004.2020	Manutenção das Atividades da Secretária de Obras	0,00	1.120.210,51	0,00	1.120.210,51
15.000.0000.0000	Urbanismo	887.398,50	0,00	0,00	887.398,50
15.451.0000.0000	Infra-Estrutura Urbana	887.398,50	0,00	0,00	887.398,50
15.451.0004.0000	Programas a Cargo da Secretária de Obras e Serviços	887.398,50	0,00	0,00	887.398,50
15.451.0004.1002	Pav. Gal. Pluvis, Meio Fio, Calçadas e Esgoto	745.170,50	0,00	0,00	745.170,50
15.451.0004.1003	Construção, Reforma Porto Praças, Ponto de Onibus	142.228,00	0,00	0,00	142.228,00
17.000.0000.0000	Saneamento	0,00	394.644,63	0,00	394.644,63
17.512.0000.0000	Saneamento Básico Urbano	0,00	394.644,63	0,00	394.644,63
17.512.0004.0000	Programas a Cargo da Secretária de Obras e Serviços	0,00	394.644,63	0,00	394.644,63
17.512.0004.2021	Manutenção dos Serviços Urbanos	0,00	394.644,63	0,00	394.644,63
Total Unidade.....:					2.402.253,64
Unidade: 004	SECRETÁRIA MUNICIPAL DE AÇÃO SOCIAL				
08.000.0000.0000	Assistência Social	0,00	693.159,89	0,00	693.159,89
08.244.0000.0000	Assistência Comunitária	0,00	693.159,89	0,00	693.159,89
08.244.0006.0000	Programas a Cargo da Secretária de Ação Social	0,00	693.159,89	0,00	693.159,89
08.244.0006.2010	Manutenção das Atividades da Secretária de Ação Sc	0,00	693.159,89	0,00	693.159,89
16.000.0000.0000	Habitação	220.000,00	0,00	0,00	220.000,00
16.482.0000.0000	Habitação Urbana	220.000,00	0,00	0,00	220.000,00
16.482.0006.0000	Programas a Cargo da Secretária de Ação Social	220.000,00	0,00	0,00	220.000,00
16.482.0006.1004	Construção de Casas Populares e Cast. Bas.Mat. de t	220.000,00	0,00	0,00	220.000,00
Total Unidade.....:					913.159,89
Unidade: 005	SECRETÁRIA MUNICIPAL DE EDUCAÇÃO				
12.000.0000.0000	Educação	217.652,17	988.779,71	0,00	1.206.431,88
12.306.0000.0000	Habitação Urbana	0,00	84.717,67	0,00	84.717,67
12.306.0007.0000	Programas a Cargo da Secretária de Educação	0,00	84.717,67	0,00	84.717,67



Anexo 6 da Lei 4320/64

Adendo V A portaria SOF Nº 8, 04 de Fevereiro de 1985

Código	Descrição	Projeto	Atividade	Op. Especiais	Total
12.306.0007.2015	Manutenção da Merenda Escolar	0,00	84.717,67	0,00	84.717,67
12.361.0000.0000	Ensino Fundamental	217.652,17	904.062,04	0,00	1.121.714,21
12.361.0007.0000	Programas a Cargo da Secretária de Educação	217.652,17	904.062,04	0,00	1.121.714,21
12.361.0007.1001	Construção e Reforma de Unidades Escolares e Adm	217.652,17	0,00	0,00	217.652,17
12.361.0007.2014	Manutenção do Desenvolvimento do Ensino Fundam	0,00	835.302,36	0,00	835.302,36
12.361.0007.2016	Manutenção de Creches e Pré-Escolas	0,00	68.759,68	0,00	68.759,68
27.000.0000.0000	Desporto e Lazer	0,00	35.553,14	0,00	35.553,14
27.812.0000.0000	Desporto Comunitário	0,00	35.553,14	0,00	35.553,14
27.812.0007.0000	Programas a Cargo da Secretária de Educação	0,00	35.553,14	0,00	35.553,14
27.812.0007.2018	Incentivo ao Desporto Amador, Lazer e Recreação	0,00	35.553,14	0,00	35.553,14
Total Unidade.....:					1.241.985,02
Unidade: 006	SECRETÁRIA MUNICIPAL DE SAÚDE E HIGIENE				
10.000.0000.0000	Saúde	0,00	139.364,07	0,00	139.364,07
10.301.0000.0000	Atenção Básica	0,00	139.364,07	0,00	139.364,07
10.301.0008.0000	Programas a Cargo da Secretária de Saúde e Higiene	0,00	139.364,07	0,00	139.364,07
10.301.0008.2022	Manutenção das Atividades da Secretária de Saúde e	0,00	139.364,07	0,00	139.364,07
Total Unidade.....:					139.364,07
Unidade: 007	Fundo Municipal de Ação Social de Ladário				
08.000.0000.0000	Assistência Social	0,00	429.718,00	0,00	429.718,00
08.241.0000.0000	Assistência ao Idoso	0,00	26.986,61	0,00	26.986,61
08.241.0009.0000	Programas a Cargo do Fundo de Ação Social	0,00	26.986,61	0,00	26.986,61
08.241.0009.2011	Programa de Atendimento ao Idoso	0,00	26.986,61	0,00	26.986,61
08.243.0000.0000	Assistência à Criança e ao Adolescente	0,00	126.247,12	0,00	126.247,12
08.243.0009.0000	Programas a Cargo do Fundo de Ação Social	0,00	126.247,12	0,00	126.247,12
08.243.0009.2012	Programa de Atendimento à Criança	0,00	96.184,28	0,00	96.184,28
08.243.0009.2013	Programa Creche/Conviver	0,00	30.062,84	0,00	30.062,84
08.244.0000.0000	Assistência Comunitária	0,00	276.484,27	0,00	276.484,27
08.244.0009.0000	Programas a Cargo do Fundo de Ação Social	0,00	276.484,27	0,00	276.484,27
08.244.0009.2023	Manutenção das Atividades do Fundo de Ação Social	0,00	276.484,27	0,00	276.484,27
Total Unidade.....:					429.718,00
Unidade: 008	Fundo Municipal de Desenv. e Valoriz. do Ensino Fundamental Fundef Ladário				
12.000.0000.0000	Educação	0,00	1.428.383,00	0,00	1.428.383,00
12.361.0000.0000	Ensino Fundamental	0,00	1.428.383,00	0,00	1.428.383,00
12.361.0010.0000	Manutenção do FUNDEF	0,00	1.428.383,00	0,00	1.428.383,00
12.361.0010.2024	Manutenção das Atividades do FUNDEF	0,00	1.428.383,00	0,00	1.428.383,00
Total Unidade.....:					1.428.383,00
Unidade: 009	Fundo Municipal de Saúde				
10.000.0000.0000	Saúde	0,00	2.042.172,60	0,00	2.042.172,60
10.301.0000.0000	Atenção Básica	0,00	1.759.341,37	0,00	1.759.341,37



Anexo 6 da Lei 4320/64

Adendo V A portaria SOF Nº 8, 04 de Fevereiro de 1985

Código	Descrição	Projeto	Atividade	Op. Especiais	Total
10.301.0011.0000	Programas a Cargo do Fundo Municipal de Saúde	0,00	1.759.341,37	0,00	1.759.341,37
10.301.0011.2030	Manutenção do Fundo de Saúde	0,00	1.759.341,37	0,00	1.759.341,37
10.302.0000.0000	Assistência Hospitalar e Ambulatorial	0,00	203.191,59	0,00	203.191,59
10.302.0011.0000	Programas a Cargo do Fundo Municipal de Saúde	0,00	203.191,59	0,00	203.191,59
10.302.0011.2027	Manutenção do Programa de Ação Básica	0,00	203.191,59	0,00	203.191,59
10.304.0000.0000	Vigilância Sanitária	0,00	59.014,30	0,00	59.014,30
10.304.0011.0000	Programas a Cargo do Fundo Municipal de Saúde	0,00	59.014,30	0,00	59.014,30
10.304.0011.2026	Programas de Controle Sanitário	0,00	59.014,30	0,00	59.014,30
10.305.0000.0000	Vigilância Epidemiológica	0,00	20.625,34	0,00	20.625,34
10.305.0011.0000	Programas a Cargo do Fundo Municipal de Saúde	0,00	20.625,34	0,00	20.625,34
10.305.0011.2025	Manutenção das Atividades do Fundo Municipal de S	0,00	20.625,34	0,00	20.625,34
Total Unidade.....:					2.042.172,60
Unidade: 010	Fundo Municipal de Investimento Social				
08.000.0000.0000	Assistência Social	0,00	131.547,89	0,00	131.547,89
08.244.0000.0000	Assistência Comunitária	0,00	131.547,89	0,00	131.547,89
08.244.0012.0000	Programas a Cargo do Fundo Municipal de Investimer	0,00	131.547,89	0,00	131.547,89
08.244.0012.2028	Manutenção das Atividades do FMIS	0,00	131.547,89	0,00	131.547,89
Total Unidade.....:					131.547,89
Unidade: 011	Fundo Municipal da Infância e do Adolescente				
08.000.0000.0000	Assistência Social	0,00	31.000,00	0,00	31.000,00
08.243.0000.0000	Assistência à Criança e ao Adolescente	0,00	31.000,00	0,00	31.000,00
08.243.0013.0000	Programas a Cargo do Fundo Municipal da Criança e	0,00	31.000,00	0,00	31.000,00
08.243.0013.2029	Manutenção das Atividades do Fundo Municipal da C	0,00	31.000,00	0,00	31.000,00
Total Unidade.....:					31.000,00
Unidade: 012	Fundação Municipal de Esporte				
27.000.0000.0000	Desporto e Lazer	0,00	15.000,00	0,00	15.000,00
27.812.0000.0000	Desporto Comunitário	0,00	15.000,00	0,00	15.000,00
27.812.0014.0000	Programas a Cargo da Fundação de Esportes	0,00	15.000,00	0,00	15.000,00
27.812.0014.2032	Manutenção das Atividades da Fundação de Esporte	0,00	15.000,00	0,00	15.000,00
Total Unidade.....:					15.000,00
Unidade: 013	Fundação Municipal de Turismo, Meio Ambiente e Cultura				
13.000.0000.0000	Cultura	0,00	71.866,00	0,00	71.866,00
13.392.0000.0000	Difusão Cultural	0,00	71.866,00	0,00	71.866,00
13.392.0007.0000	Programas a Cargo da Secretária de Educação	0,00	71.866,00	0,00	71.866,00
13.392.0007.2017	Manutenção das Atividades Culturais	0,00	71.866,00	0,00	71.866,00
18.000.0000.0000	Gestão Ambiental	0,00	21.534,00	0,00	21.534,00
18.542.0000.0000	Controle Ambiental	0,00	21.534,00	0,00	21.534,00
18.542.0016.0000	Apoio a Família	0,00	21.534,00	0,00	21.534,00
18.542.0016.2033	Manutenção Atividades do Fundo Municipal Turismo	0,00	21.534,00	0,00	21.534,00



Anexo 6 da Lei 4320/64

Adendo V A portaria SOF Nº 8, 04 de Fevereiro de 1985

Código	Descrição	Projeto	Atividade	Op. Especiais	Total
27.000.0000.0000	Desporto e Lazer	0,00	6.000,00	0,00	6.000,00
27.812.0000.0000	Desporto Comunitário	0,00	6.000,00	0,00	6.000,00
27.812.0007.0000	Programas a Cargo da Secretária de Educação	0,00	6.000,00	0,00	6.000,00
27.812.0007.2019	Incentivo ao Turismo do Município	0,00	6.000,00	0,00	6.000,00
Total Unidade.....:					99.400,00
Unidade: 099	Reserva de Contingência				
99.000.0000.0000	Reserva de Contingência	0,00	0,00	10.000,00	10.000,00
99.999.0000.0000	Reserva de Contingência	0,00	0,00	10.000,00	10.000,00
99.999.9999.0000	Reserva de Contingência	0,00	0,00	10.000,00	10.000,00
99.999.9999.9999	Reserva de Contingência	0,00	0,00	10.000,00	10.000,00
Total Unidade.....:					10.000,00
Total Órgão.....:					12.680.480,75
Valor Total.....:					13.180.461,49



Anexo 7 da Lei 4320/64

Adendo VI A portaria SOF Nº 8, 04 de Fevereiro de 1985

Código	Descrição	Projeto	Atividade	Op. Especiais	Total
01.000.0000.0000	Legislativa	0,00	499.980,74	0,00	499.980,74
01.031.0000.0000	Ação Legislativa	0,00	499.980,74	0,00	499.980,74
01.031.0001.0000	Encargos sobre Responsabilidade do Legislativo	0,00	499.980,74	0,00	499.980,74
01.031.0001.2001	Manutenção e Operação das Atividades da Câmara M	0,00	499.980,74	0,00	499.980,74
02.000.0000.0000	Judiciária	0,00	136.381,07	0,00	136.381,07
02.062.0000.0000	Defesa do Interesse Público no Processo Judiciário	0,00	136.381,07	0,00	136.381,07
02.062.0002.0000	Programas a Cargo do Gabinete do Prefeito	0,00	136.381,07	0,00	136.381,07
02.062.0002.2004	Manutenção da Assessoria Jurídica	0,00	136.381,07	0,00	136.381,07
04.000.0000.0000	Administração	0,00	3.662.242,20	0,00	3.662.242,20
04.121.0000.0000	Planejamento e Orçamento	0,00	69.564,80	0,00	69.564,80
04.121.0002.0000	Programas a Cargo do Gabinete do Prefeito	0,00	69.564,80	0,00	69.564,80
04.121.0002.2005	Manutenção da Assessoria de Planejamento	0,00	69.564,80	0,00	69.564,80
04.122.0000.0000	Administração Geral	0,00	3.576.292,30	0,00	3.576.292,30
04.122.0000.0000	Programas a Cargo do Gabinete do Prefeito	0,00	247.274,69	0,00	247.274,69
04.122.0002.2002	Manutenção das Atividades do Gabinete do Prefeito	0,00	247.274,69	0,00	247.274,69
04.122.0003.0000	Programas a Cargo da Secretária de Administração e F	0,00	2.208.807,10	0,00	2.208.807,10
04.122.0003.2008	Manutenção do Departamento de Administração	0,00	1.637.224,57	0,00	1.637.224,57
04.122.0003.2009	Manutenção do Departamento de Finanças	0,00	571.582,53	0,00	571.582,53
04.122.0004.0000	Programas a Cargo da Secretária de Obras e Serviços I	0,00	1.120.210,51	0,00	1.120.210,51
04.122.0004.2020	Manutenção das Atividades da Secretária de Obras	0,00	1.120.210,51	0,00	1.120.210,51
04.131.0000.0000	Comunicação Social	0,00	16.385,10	0,00	16.385,10
04.131.0002.0000	Programas a Cargo do Gabinete do Prefeito	0,00	16.385,10	0,00	16.385,10
04.131.0002.2003	Manutenção do Cerimonial, Evento Públicos e Oficial	0,00	16.385,10	0,00	16.385,10
05.000.0000.0000	Defesa Nacional	0,00	6.000,00	0,00	6.000,00
05.153.0000.0000	Defesa Terrestre	0,00	6.000,00	0,00	6.000,00
05.153.0002.0000	Programas a Cargo do Gabinete do Prefeito	0,00	6.000,00	0,00	6.000,00
05.153.0002.2006	Manutenção da Junta do Serviços Militar	0,00	6.000,00	0,00	6.000,00
08.000.0000.0000	Assistência Social	0,00	1.285.425,78	0,00	1.285.425,78
08.241.0000.0000	Assistência ao Idoso	0,00	26.986,61	0,00	26.986,61
08.241.0009.0000	Programas a Cargo do Fundo de Ação Social	0,00	26.986,61	0,00	26.986,61
08.241.0009.2011	Programa de Atendimento ao Idoso	0,00	26.986,61	0,00	26.986,61
08.243.0000.0000	Assistência à Criança e ao Adolescente	0,00	157.247,12	0,00	157.247,12
08.243.0009.0000	Programas a Cargo do Fundo de Ação Social	0,00	126.247,12	0,00	126.247,12
08.243.0009.2012	Programa de Atendimento à Criança	0,00	96.184,28	0,00	96.184,28
08.243.0009.2013	Programa Creche/Conviver	0,00	30.062,84	0,00	30.062,84
08.243.0013.0000	Programas a Cargo do Fundo Municipal da Criança e c	0,00	31.000,00	0,00	31.000,00
08.243.0013.2029	Manutenção das Atividades do Fundo Municipal da C	0,00	31.000,00	0,00	31.000,00
08.244.0000.0000	Assistência Comunitária	0,00	1.101.192,05	0,00	1.101.192,05
08.244.0006.0000	Programas a Cargo da Secretária de Ação Social	0,00	693.159,89	0,00	693.159,89
08.244.0006.2010	Manutenção das Atividades da Secretária de Ação So	0,00	693.159,89	0,00	693.159,89





Anexo 7 da Lei 4320/64

Adendo VI A portaria SOF Nº 8, 04 de Fevereiro de 1985

Código	Descrição	Projeto	Atividade	Op. Especiais	Total
08.244.0009.0000	Programas a Cargo do Fundo de Ação Social	0,00	276.484,27	0,00	276.484,27
08.244.0009.2023	Manutenção das Atividades do Fundo de Ação Social	0,00	276.484,27	0,00	276.484,27
08.244.0012.0000	Programas a Cargo do Fundo Municipal de Investimen	0,00	131.547,89	0,00	131.547,89
08.244.0012.2028	Manutenção das Atividades do FMIS	0,00	131.547,89	0,00	131.547,89
10.000.0000.0000	Saúde	0,00	2.181.536,67	0,00	2.181.536,67
10.301.0000.0000	Atenção Básica	0,00	1.898.705,44	0,00	1.898.705,44
10.301.0008.0000	Programas a Cargo da Secretária de Saúde e Higiêne	0,00	139.364,07	0,00	139.364,07
10.301.0008.2022	Manutenção das Atividades da Secretária de Saúde e	0,00	139.364,07	0,00	139.364,07
10.301.0011.0000	Programas a Cargo do Fundo Municipal de Saúde	0,00	1.759.341,37	0,00	1.759.341,37
10.301.0011.2030	Manutenção do Fundo de Saúde	0,00	1.759.341,37	0,00	1.759.341,37
10.302.0000.0000	Assistência Hospitalar e Ambulatorial	0,00	203.191,59	0,00	203.191,59
10.302.0011.0000	Programas a Cargo do Fundo Municipal de Saúde	0,00	203.191,59	0,00	203.191,59
10.302.0011.2027	Manutenção do Programa de Ação Básica	0,00	203.191,59	0,00	203.191,59
10.304.0000.0000	Vigilância Sanitária	0,00	59.014,30	0,00	59.014,30
10.304.0011.0000	Programas a Cargo do Fundo Municipal de Saúde	0,00	59.014,30	0,00	59.014,30
10.304.0011.2026	Programas de Controle Sanitário	0,00	59.014,30	0,00	59.014,30
10.305.0000.0000	Vigilância Epidemiológica	0,00	20.625,34	0,00	20.625,34
10.305.0011.0000	Programas a Cargo do Fundo Municipal de Saúde	0,00	20.625,34	0,00	20.625,34
10.305.0011.2025	Manutenção das Atividades do Fundo Municipal de S.	0,00	20.625,34	0,00	20.625,34
12.000.0000.0000	Educação	217.652,17	2.417.162,71	0,00	2.634.814,88
12.306.0000.0000	Habitação Urbana	0,00	84.717,67	0,00	84.717,67
12.306.0007.0000	Programas a Cargo da Secretária de Educação	0,00	84.717,67	0,00	84.717,67
12.306.0007.2015	Manutenção da Merenda Escolar	0,00	84.717,67	0,00	84.717,67
12.361.0000.0000	Ensino Fundamental	217.652,17	2.332.445,04	0,00	2.550.097,21
12.361.0007.0000	Programas a Cargo da Secretária de Educação	217.652,17	904.062,04	0,00	1.121.714,21
12.361.0007.1001	Construção e Reforma de Unidades Escolares e Admi	217.652,17	0,00	0,00	217.652,17
12.361.0007.2014	Manutenção do Desenvolvimento do Ensino Fundam.	0,00	835.302,36	0,00	835.302,36
12.361.0007.2016	Manutenção de Creches e Pré-Escolas	0,00	68.759,68	0,00	68.759,68
12.361.0010.0000	Manutenção do FUNDEF	0,00	1.428.383,00	0,00	1.428.383,00
12.361.0010.2024	Manutenção das Atividades do FUNDEF	0,00	1.428.383,00	0,00	1.428.383,00
13.000.0000.0000	Cultura	0,00	71.866,00	0,00	71.866,00
13.392.0000.0000	Difusão Cultural	0,00	71.866,00	0,00	71.866,00
13.392.0007.0000	Programas a Cargo da Secretária de Educação	0,00	71.866,00	0,00	71.866,00
13.392.0007.2017	Manutenção das Atividades Culturais	0,00	71.866,00	0,00	71.866,00
15.000.0000.0000	Urbanismo	887.398,50	0,00	0,00	887.398,50
15.451.0000.0000	Infra-Estrutura Urbana	887.398,50	0,00	0,00	887.398,50
15.451.0004.0000	Programas a Cargo da Secretária de Obras e Serviços l	887.398,50	0,00	0,00	887.398,50
15.451.0004.1002	Pav. Gal. Pluvis, Meio Fio, Calçadas e Esgoto	745.170,50	0,00	0,00	745.170,50
15.451.0004.1003	Construção, Reforma Porto Praças, Ponto de Onibus	142.228,00	0,00	0,00	142.228,00
16.000.0000.0000	Habitação	220.000,00	0,00	0,00	220.000,00



Anexo 7 da Lei 4320/64

Adendo VI A portaria SOF Nº 8, 04 de Fevereiro de 1985

Código	Descrição	Projeto	Atividade	Op. Especiais	Total
16.482.0000.0000	Habitação Urbana	220.000,00	0,00	0,00	220.000,00
16.482.0006.0000	Programas a Cargo da Secretária de Ação Social	220.000,00	0,00	0,00	220.000,00
16.482.0006.1004	Construção de Casas Populares e Cast. Bas.Mat. de C	220.000,00	0,00	0,00	220.000,00
17.000.0000.0000	Saneamento	0,00	394.644,63	0,00	394.644,63
17.512.0000.0000	Saneamento Básico Urbano	0,00	394.644,63	0,00	394.644,63
17.512.0004.0000	Programas a Cargo da Secretária de Obras e Serviços I	0,00	394.644,63	0,00	394.644,63
17.512.0004.2021	Manutenção dos Serviços Urbanos	0,00	394.644,63	0,00	394.644,63
18.000.0000.0000	Gestão Ambiental	0,00	21.534,00	0,00	21.534,00
18.542.0000.0000	Controle Ambiental	0,00	21.534,00	0,00	21.534,00
18.542.0016.0000	Apoio a Família	0,00	21.534,00	0,00	21.534,00
18.542.0016.2033	Manutenção Atividades do Fundo Municipal Turismo	0,00	21.534,00	0,00	21.534,00
20.000.0000.0000	Agricultura	0,00	16.779,82	0,00	16.779,82
20.606.0000.0000	Extensão Rural	0,00	16.779,82	0,00	16.779,82
20.606.0002.0000	Programas a Cargo do Gabinete do Prefeito	0,00	16.779,82	0,00	16.779,82
20.606.0002.2007	Manutenção do Setor de Fomento Agropecuário	0,00	16.779,82	0,00	16.779,82
27.000.0000.0000	Desporto e Lazer	0,00	56.553,14	0,00	56.553,14
27.812.0000.0000	Desporto Comunitário	0,00	56.553,14	0,00	56.553,14
27.812.0007.0000	Programas a Cargo da Secretária de Educação	0,00	41.553,14	0,00	41.553,14
27.812.0007.2018	Incentivo ao Desporto Amador, Lazer e Recreação	0,00	35.553,14	0,00	35.553,14
27.812.0007.2019	Incentivo ao Turismo do Município	0,00	6.000,00	0,00	6.000,00
27.812.0014.0000	Programas a Cargo da Fundação de Esportes	0,00	15.000,00	0,00	15.000,00
27.812.0014.2032	Manutenção das Atividades da Fundação de Esporte	0,00	15.000,00	0,00	15.000,00
28.000.0000.0000	Encargos Especiais	0,00	0,00	1.095.304,06	1.095.304,06
28.845.0000.0000	Transferências	0,00	0,00	388.899,41	388.899,41
28.845.0005.0000	Encargos Gerais do Município	0,00	0,00	388.899,41	388.899,41
28.845.0005.3001	Amortização e Correção de Dívidas	0,00	0,00	388.899,41	388.899,41
28.846.0000.0000	Outros Encargos Especiais	0,00	0,00	706.404,65	706.404,65
28.846.0005.0000	Encargos Gerais do Município	0,00	0,00	706.404,65	706.404,65
28.846.0005.3002	Encargos Diversos	0,00	0,00	706.404,65	706.404,65
99.000.0000.0000	Reserva de Contingência	0,00	0,00	10.000,00	10.000,00
99.999.0000.0000	Reserva de Contingência	0,00	0,00	10.000,00	10.000,00
99.999.9999.0000	Reserva de Contingência	0,00	0,00	10.000,00	10.000,00
99.999.9999.9999	Reserva de Contingência	0,00	0,00	10.000,00	10.000,00
Total Geral..:		1.325.050,67	10.750.106,76	1.105.304,06	13.180.461,49

Anexo 8 da Lei 4320/64

Atendo VII A portaria SOF Nº 8, 04 de Fevereiro de 1985

Código	Especificação	Ordinário	Vinculado	Total
01.000.0000.0000	Legislativa	499.980,74	0,00	499.980,74
01.031.0000.0000	Ação Legislativa	499.980,74	0,00	499.980,74
01.031.0001.0000	Encargos sobre Responsabilidade do Legislativo	499.980,74	0,00	499.980,74
01.031.0001.2001	Manutenção e Operação das Atividades da Camara Muni	499.980,74	0,00	499.980,74
02.000.0000.0000	Judiciária	136.381,07	0,00	136.381,07
02.062.0000.0000	Defesa do Interesse Público no Processo Judiciário	136.381,07	0,00	136.381,07
02.062.0002.0000	Programas a Cargo do Gabinete do Prefeito	136.381,07	0,00	136.381,07
02.062.0002.2004	Manutenção da Assessoria Jurídica	136.381,07	0,00	136.381,07
04.000.0000.0000	Administração	3.662.242,20	0,00	3.662.242,20
04.121.0000.0000	Planejamento e Orçamento	69.564,80	0,00	69.564,80
04.121.0002.0000	Programas a Cargo do Gabinete do Prefeito	69.564,80	0,00	69.564,80
04.121.0002.2005	Manutenção da Assessoria de Planejamento	69.564,80	0,00	69.564,80
04.122.0000.0000	Administração Geral	3.576.292,30	0,00	3.576.292,30
04.122.0002.0000	Programas a Cargo do Gabinete do Prefeito	247.274,69	0,00	247.274,69
04.122.0002.2002	Manutenção das Atividades do Gabinete do Prefeito	247.274,69	0,00	247.274,69
04.122.0003.0000	Programas a Cargo da Secretária de Administração e Fina	2.208.807,10	0,00	2.208.807,10
04.122.0003.2008	Manutenção do Departamento de Administração	1.637.224,57	0,00	1.637.224,57
04.122.0003.2009	Manutenção do Departamento de Finanças	571.582,53	0,00	571.582,53
04.122.0004.0000	Programas a Cargo da Secretária de Obras e Serviços Urb	1.120.210,51	0,00	1.120.210,51
04.122.0004.2020	Manutenção das Atividades da Secretária de Obras	1.120.210,51	0,00	1.120.210,51
04.131.0000.0000	Comunicação Social	16.385,10	0,00	16.385,10
04.131.0002.0000	Programas a Cargo do Gabinete do Prefeito	16.385,10	0,00	16.385,10
04.131.0002.2003	Manutenção do Cerimonial, Evento Públicos e Oficiais	16.385,10	0,00	16.385,10
05.000.0000.0000	Defesa Nacional	6.000,00	0,00	6.000,00
05.153.0000.0000	Defesa Terrestre	6.000,00	0,00	6.000,00
05.153.0002.0000	Programas a Cargo do Gabinete do Prefeito	6.000,00	0,00	6.000,00
05.153.0002.2006	Manutenção da Junta do Serviços Militar	6.000,00	0,00	6.000,00
08.000.0000.0000	Assistência Social	1.285.425,78	0,00	1.285.425,78
08.241.0000.0000	Assistência ao Idoso	26.986,61	0,00	26.986,61
08.241.0009.0000	Programas a Cargo do Fundo de Ação Social	26.986,61	0,00	26.986,61
08.241.0009.2011	Programa de Atendimento ao Idoso	26.986,61	0,00	26.986,61
08.243.0000.0000	Assistência à Criança e ao Adolescente	157.247,12	0,00	157.247,12
08.243.0009.0000	Programas a Cargo do Fundo de Ação Social	126.247,12	0,00	126.247,12
08.243.0009.2012	Programa de Atendimento à Criança	96.184,28	0,00	96.184,28
08.243.0009.2013	Programa Creche/Conviver	30.062,84	0,00	30.062,84
08.243.0013.0000	Programas a Cargo do Fundo Municipal da Criança e do A	31.000,00	0,00	31.000,00
08.243.0013.2029	Manutenção das Atividades do Fundo Municipal da Crianç	31.000,00	0,00	31.000,00
08.244.0000.0000	Assistência Comunitária	1.101.192,05	0,00	1.101.192,05
08.244.0006.0000	Programas a Cargo da Secretária de Ação Social	693.159,89	0,00	693.159,89
08.244.0006.2010	Manutenção das Atividades da Secretária de Ação Social	693.159,89	0,00	693.159,89



Anexo 8 da Lei 4320/64

Adendo VII A portaria SOF Nº 8, 04 de Fevereiro de 1985

Código	Especificação	Ordinário	Vinculado	Total
08.244.0009.0000	Programas a Cargo do Fundo de Ação Social	276.484,27	0,00	276.484,27
08.244.0009.2023	Manutenção das Atividades do Fundo de Ação Social	276.484,27	0,00	276.484,27
08.244.0012.0000	Programas a Cargo do Fundo Municipal de Investimento Si	131.547,89	0,00	131.547,89
08.244.0012.2028	Manutenção das Atividades do FMIS	131.547,89	0,00	131.547,89
10.000.0000.0000	Saúde	2.181.536,67	0,00	2.181.536,67
10.301.0000.0000	Atenção Básica	1.898.705,44	0,00	1.898.705,44
10.301.0008.0000	Programas a Cargo da Secretária de Saúde e Higiene	139.364,07	0,00	139.364,07
10.301.0008.2022	Manutenção das Atividades da Secretária de Saúde e Hig	139.364,07	0,00	139.364,07
10.301.0011.0000	Programas a Cargo do Fundo Municipal de Saúde	1.759.341,37	0,00	1.759.341,37
10.301.0011.2030	Manutenção do Fundo de Saúde	1.759.341,37	0,00	1.759.341,37
10.302.0000.0000	Assistência Hospitalar e Ambulatorial	203.191,59	0,00	203.191,59
10.302.0011.0000	Programas a Cargo do Fundo Municipal de Saúde	203.191,59	0,00	203.191,59
10.302.0011.2027	Manutenção do Programa de Ação Básica	203.191,59	0,00	203.191,59
10.304.0000.0000	Vigilância Sanitária	59.014,30	0,00	59.014,30
10.304.0011.0000	Programas a Cargo do Fundo Municipal de Saúde	59.014,30	0,00	59.014,30
10.304.0011.2026	Programas de Controle Sanitário	59.014,30	0,00	59.014,30
10.305.0000.0000	Vigilância Epidemiológica	20.625,34	0,00	20.625,34
10.305.0011.0000	Programas a Cargo do Fundo Municipal de Saúde	20.625,34	0,00	20.625,34
10.305.0011.2025	Manutenção das Atividades do Fundo Municipal de Saúde	20.625,34	0,00	20.625,34
12.000.0000.0000	Educação	2.634.814,88	0,00	2.634.814,88
12.306.0000.0000	Habitação Urbana	84.717,67	0,00	84.717,67
12.306.0007.0000	Programas a Cargo da Secretária de Educação	84.717,67	0,00	84.717,67
12.306.0007.2015	Manutenção da Merenda Escolar	84.717,67	0,00	84.717,67
12.361.0000.0000	Ensino Fundamental	2.550.097,21	0,00	2.550.097,21
12.361.0007.0000	Programas a Cargo da Secretária de Educação	1.121.714,21	0,00	1.121.714,21
12.361.0007.1001	Construção e Reforma de Unidades Escolares e Administ	217.652,17	0,00	217.652,17
12.361.0007.2014	Manutenção do Desenvolvimento do Ensino Fundamental	835.302,36	0,00	835.302,36
12.361.0007.2016	Manutenção de Creches e Pré-Escolas	68.759,68	0,00	68.759,68
12.361.0010.0000	Manutenção do FUNDEF	1.428.383,00	0,00	1.428.383,00
12.361.0010.2024	Manutenção das Atividades do FUNDEF	1.428.383,00	0,00	1.428.383,00
13.000.0000.0000	Cultura	71.866,00	0,00	71.866,00
13.392.0000.0000	Difusão Cultural	71.866,00	0,00	71.866,00
13.392.0007.0000	Programas a Cargo da Secretária de Educação	71.866,00	0,00	71.866,00
13.392.0007.2017	Manutenção das Atividades Culturais	71.866,00	0,00	71.866,00
13.392.0007.2018	Incentivo ao Desporto Amador, Lazer e Recreação	0,00	0,00	0,00
15.000.0000.0000	Urbanismo	887.398,50	0,00	887.398,50
15.451.0000.0000	Infra-Estrutura Urbana	887.398,50	0,00	887.398,50
15.451.0004.0000	Programas a Cargo da Secretária de Obras e Serviços Urb	887.398,50	0,00	887.398,50
15.451.0004.1002	Pav. Gal. Pluvis, Meio Fio, Calçadas e Esgoto	745.170,50	0,00	745.170,50
15.451.0004.1003	Construção, Reforma Porto Praças, Porto de Onibus e Si	142.228,00	0,00	142.228,00



Anexo 8 da Lei 4320/64

Adendo VII A portaria SOF Nº 8, 04 de Fevereiro de 1985

Código	Especificação	Ordinário	Vinculado	Total
16.000.0000.0000	Habitação	220.000,00	0,00	220.000,00
16.482.0000.0000	Habitação Urbana	220.000,00	0,00	220.000,00
16.482.0006.0000	Programas a Cargo da Secretária de Ação Social	220.000,00	0,00	220.000,00
16.482.0006.1004	Construção de Casas Populares e Cast. Bas.Mat. de Con	220.000,00	0,00	220.000,00
17.000.0000.0000	Saneamento	394.644,63	0,00	394.644,63
17.512.0000.0000	Saneamento Básico Urbano	394.644,63	0,00	394.644,63
17.512.0004.0000	Programas a Cargo da Secretária de Obras e Serviços Urb	394.644,63	0,00	394.644,63
17.512.0004.2021	Manutenção dos Serviços Urbanos	394.644,63	0,00	394.644,63
18.000.0000.0000	Gestão Ambiental	21.534,00	0,00	21.534,00
18.542.0000.0000	Controle Ambiental	21.534,00	0,00	21.534,00
18.542.0016.0000	Apoio a Família	21.534,00	0,00	21.534,00
18.542.0016.0000	Programas a Cargo Fundo Municipal de Turismo, Meio Am	21.534,00	0,00	21.534,00
18.542.0016.2033	Manutenção Atividades do Fundo Municipal Turismo, Mei	21.534,00	0,00	21.534,00
20.000.0000.0000	Agricultura	16.779,82	0,00	16.779,82
20.606.0000.0000	Extensão Rural	16.779,82	0,00	16.779,82
20.606.0002.0000	Programas a Cargo do Gabinete do Prefeito	16.779,82	0,00	16.779,82
20.606.0002.2007	Manutenção do Setor de Fomento Agropecuário	16.779,82	0,00	16.779,82
27.000.0000.0000	Desporto e Lazer	56.553,14	0,00	56.553,14
27.812.0000.0000	Desporto Comunitário	56.553,14	0,00	56.553,14
27.812.0007.0000	Programas a Cargo da Secretária de Educação	41.553,14	0,00	41.553,14
27.812.0007.2018	Incentivo ao Desporto Amador, Lazer e Recreação	35.553,14	0,00	35.553,14
27.812.0007.2019	Incentivo ao Turismo do Município	6.000,00	0,00	6.000,00
27.812.0014.0000	Programas a Cargo da Fundação de Esportes	15.000,00	0,00	15.000,00
27.812.0014.2032	Manutenção das Atividades da Fundação de Esporte	15.000,00	0,00	15.000,00
27.812.0015.0000	Programas a Cargo do Fundo De Turismo, Meio Ambiente	0,00	0,00	0,00
27.812.0015.2032	Manutenção das Atividades da Fundação de Esporte	0,00	0,00	0,00
28.000.0000.0000	Encargos Especiais	1.095.304,06	0,00	1.095.304,06
28.845.0000.0000	Transferências	388.899,41	0,00	388.899,41
28.845.0005.0000	Encargos Gerais do Município	388.899,41	0,00	388.899,41
28.845.0005.3001	Amortização e Correção de Dívidas	388.899,41	0,00	388.899,41
28.846.0000.0000	Outros Encargos Especiais	706.404,65	0,00	706.404,65
28.846.0005.0000	Encargos Gerais do Município	706.404,65	0,00	706.404,65
28.846.0005.3002	Encargos Diversos	706.404,65	0,00	706.404,65
99.000.0000.0000	Reserva de Contingência	10.000,00	0,00	10.000,00
99.999.0000.0000	Reserva de Contingência	10.000,00	0,00	10.000,00
99.999.9999.0000	Reserva de Contingência	10.000,00	0,00	10.000,00
99.999.9999.9099	Reserva de Contingência	0,00	0,00	0,00
99.999.9999.9999	Reserva de Contingência	10.000,00	0,00	10.000,00
	Total Geral..:	13.180.461,49	0,00	13.180.461,49

Anexo 9 da Lei 4320/64

Adendo V A portaria SOF Nº 8, 04 de Fevereiro de 1985

Orgão	01 Legislativa	02 Judiciária	03 Essencial à Justiça	04 Administração	05 Defesa Nacional
01 CÂMARA MUNICIPAL	499.980,74	0,00	0,00	0,00	0,00
02 PREFEITURA MUNICIPAL DE LADÁRIO	0,00	136.381,07	0,00	3.662.242,20	6.000,00
Total da Função.....:	499.980,74	136.381,07	0,00	3.662.242,20	6.000,00



Anexo 9 da Lei 4320/64

Adendo V A portaria SOF Nº 8, 04 de Fevereiro de 1985

Igo	Órgão	06 Segurança Pública	07, Relações Exteriores	08 Assistência Social	09 Previdência Social	10 Saúde
01	CÂMARA MUNICIPAL	0,00	0,00	0,00	0,00	0,00
02	PREFEITURA MUNICIPAL DE LADÁRIO	0,00	0,00	1.285.425,78	0,00	2.181.536,67
Total da Função.....:		0,00	0,00	1.285.425,78	0,00	2.181.536,67



Anexo 9 da Lei 4320/64

Adendo V A portaria SOF Nº 8, 04 de Fevereiro de 1985

Ítem	Órgão	11 Trabalho	12 Educação	13 Cultura	14 Direitos da Cidadania	15 Urbanismo
01	CÂMARA MUNICIPAL	0,00	0,00	0,00	0,00	0,00
02	PREFEITURA MUNICIPAL DE LADÁRIO	0,00	2.634.814,88	71.866,00	0,00	887.398,50
Total da Função.....:		0,00	2.634.814,88	71.866,00	0,00	887.398,50

Anexo 9 da Lei 4320/64

Adendo V A portaria SOF Nº 8, 04 de Fevereiro de 1985

Ítem	Órgão	16 Habitação	17 Saneamento	18 Gestão Ambiental	19 Ciência e Tecnologia	20 Agricultura
01	CÂMARA MUNICIPAL	0,00	0,00	0,00	0,00	0,00
02	PREFEITURA MUNICIPAL DE LADÁRIO	220.000,00	394.644,63	21.534,00	0,00	16.779,82
Total da Função.....:		220.000,00	394.644,63	21.534,00	0,00	16.779,82

Anexo 9 da Lei 4320/64

Adendo V - A portaria SOF Nº 8, 04 de Fevereiro de 1985

Ítem	Órgão	21 Organização Agrária	22 Indústria	23 Comércio e Serviços	24 Comunicações	25 Energia
01	CÂMARA MUNICIPAL	0,00	0,00	0,00	0,00	0,00
02	PREFEITURA MUNICIPAL DE LADÁRIO	0,00	0,00	0,00	0,00	0,00
Total da Função.....:		0,00	0,00	0,00	0,00	0,00

Anexo 9 da Lei 4320/64

Adendo V A portaria SOF Nº 8, 04 de Fevereiro de 1985

Ítem	Órgão	26 Transporte	27 Desporto e Lazer	28 Encargos Especiais		
11	CÂMARA MUNICIPAL	0,00	0,00	0,00	0,00	0,00
12	PREFEITURA MUNICIPAL DE LADÁRIO	0,00	56.553,14	1.095.304,06	0,00	0,00
	Total da Função.....:	0,00	56.553,14	1.095.304,06	0,00	0,00
	Total Geral da Função:	719.980,74	3.222.393,72	2.474.129,84	3.662.242,20	3.091.714,99
	Total Geral.....:	13.180.461,49				

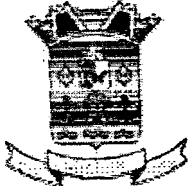

ESTADO DE MATO GROSSO DO SUL
PREFEITURA MUNICIPAL DE LADÁRIO

PALÁCIO DAS GARÇAS

R. Corumbá, 500 - CEP 79.370-000 - C. Postal 04 - CNPJ 03.330.453/0001-74.



16. Quadro Demonstrativo do Programa Anual de Trabalho do Governo em Termos de Realização de Obras e de Prestação de Serviços (Art. 2º § 2º Inciso III – Lei 4.320/64);



Quadro Demonstrativo do Programa Anual de Trabalho do Governo

Cod.	Projeto/Atividade	Obras	Serviços	Total
Órgão: 01 CÂMARA MUNICIPAL				
Unidade: 001 Câmara Municipal de Ladário				
2001	Manutenção e Operação das Atividades da Camara Municipal	4.000,00	495.980,74	499.980,74
	Total Unidade.....:	4.000,00	495.980,74	499.980,74
	Total Órgão.....:	4.000,00	495.980,74	499.980,74
Órgão: 02 PREFEITURA MUNICIPAL DE LADÁRIO				
Unidade: 001 GABINETE DO PREFEITO				
2002	Manutenção das Atividades do Gabinete do Prefeito	0,00	247.274,69	247.274,69
2003	Manutenção do Cerimonial, Evento Públicos e Oficiais	0,00	16.385,10	16.385,10
2004	Manutenção da Assessoria Jurídica	0,00	136.381,07	136.381,07
2005	Manutenção da Assessoria de Planejamento	0,00	69.564,80	69.564,80
2006	Manutenção da Junta do Serviços Militar	0,00	6.000,00	6.000,00
2007	Manutenção do Setor de Fomento Agropecuário	0,00	16.779,82	16.779,82
	Total Unidade.....:	0,00	492.385,48	492.385,48
Unidade: 002 SECRETÁRIA MUNICIPAL DE ADMINISTRAÇÃO E FINANÇAS				
2008	Manutenção do Departamento de Administração	2.000,00	1.635.224,57	1.637.224,57
2009	Manutenção do Departamento de Finanças	0,00	571.582,53	571.582,53
3001	Amortização e Correção de Dívidas	0,00	388.899,41	388.899,41
3002	Encargos Diversos	0,00	706.404,65	706.404,65
	Total Unidade.....:	2.000,00	3.302.111,16	3.304.111,16
Unidade: 003 SECRETÁRIA MUNICIPAL DE OBRAS, VIACÃO E SERVIÇOS URBANOS				
1002	Pav. Gal. Pluvas, Meio Fio, Calçadas e Esgoto	0,00	745.170,50	745.170,50
1003	Construção, Reforma Porto Praças, Ponto de Onibus e Sinalização Urbana	142.228,00	0,00	142.228,00
2020	Manutenção das Atividades da Secretária de Obras	10.453,00	1.109.757,51	1.120.210,51
2021	Manutenção dos Serviços Urbanos	0,00	394.644,63	394.644,63
	Total Unidade.....:	152.681,00	2.249.572,64	2.402.253,64
Unidade: 004 SECRETÁRIA MUNICIPAL DE AÇÃO SOCIAL				
1004	Construção de Casas Populares e Cast. Bas:Mat. de Construção	220.000,00	0,00	220.000,00
2010	Manutenção das Atividades da Secretária de Ação Social	3.000,00	690.159,89	693.159,89
	Total Unidade.....:	223.000,00	690.159,89	913.159,89
Unidade: 005 SECRETÁRIA MUNICIPAL DE EDUCAÇÃO				
1001	Construção e Reforma de Unidades Escolares e Administração da Educação	217.652,17	0,00	217.652,17
2014	Manutenção do Desenvolvimento do Ensino Fundamental	0,00	835.302,36	835.302,36
2015	Manutenção da Merenda Escolar	0,00	84.717,67	84.717,67
2016	Manutenção de Creches e Pré-Escolas	0,00	68.759,68	68.759,68
2018	Incentivo ao Desporto Amador, Lazer e Recreação	10.000,00	25.553,14	35.553,14
	Total Unidade.....:	227.652,17	1.014.332,85	1.241.985,02
Unidade: 006 SECRETÁRIA MUNICIPAL DE SAÚDE E HIGIENE				
2022	Manutenção das Atividades da Secretária de Saúde e Higiene	1.500,00	137.864,07	139.364,07
	Total Unidade.....:	1.500,00	137.864,07	139.364,07



Quadro Demonstrativo do Programa Anual de Trabalho do Governo

Cod.	Projeto/Atividade	Obras	Serviços	Total
Unidade: 007 Fundo Municipal de Ação Social de Ladário				
2011	Programa de Atendimento ao Idoso	0,00	26.986,61	26.986,61
2012	Programa de Atendimento à Criança	0,00	96.184,28	96.184,28
2013	Programa Creche/Conviver	0,00	30.062,84	30.062,84
2023	Manutenção das Atividades do Fundo de Ação Social	179.228,76	97.255,51	276.484,27
	Total Unidade.....:	179.228,76	250.489,24	429.718,00
Unidade: 008 Fundo Municipal de Desenv. e Valoriz. do Ensino Fundamental Fundef Ladário				
2024	Manutenção das Atividades do FUNDEF	0,00	1.428.383,00	1.428.383,00
	Total Unidade.....:	0,00	1.428.383,00	1.428.383,00
Unidade: 009 Fundo Municipal de Saúde.				
2025	Manutenção das Atividades do Fundo Municipal de Saúde	0,00	20.625,34	20.625,34
2026	Programas de Controle Sanitário	0,00	59.014,30	59.014,30
2027	Manutenção do Programa de Ação Básica	0,00	203.191,59	203.191,59
2030	Manutenção do Fundo de Saúde	220.213,00	1.539.128,37	1.759.341,37
	Total Unidade.....:	220.213,00	1.821.959,60	2.042.172,60
Unidade: 010 Fundo Municipal de Investimento Social				
2028	Manutenção das Atividades do FMS	12.049,00	119.498,89	131.547,89
	Total Unidade.....:	12.049,00	119.498,89	131.547,89
Unidade: 011 Fundo Municipal da Infância e do Adolescente				
2029	Manutenção das Atividades do Fundo Municipal da Criança e Adolescente	0,00	31.000,00	31.000,00
	Total Unidade.....:	0,00	31.000,00	31.000,00
Unidade: 012 Fundação Municipal de Esporte				
2032	Manutenção das Atividades da Fundação de Esporte	0,00	15.000,00	15.000,00
	Total Unidade.....:	0,00	15.000,00	15.000,00
Unidade: 013 Fundação Municipal de Turismo, Meio Ambiente e Cultura				
2017	Manutenção das Atividades Culturais	5.000,00	66.866,00	71.866,00
2019	Incentivo ao Turismo do Município	0,00	6.000,00	6.000,00
2033	Manutenção Atividades do Fundo Municipal Turismo, Meio Ambiente e Cultura	0,00	21.534,00	21.534,00
	Total Unidade.....:	5.000,00	94.400,00	99.400,00
Unidade: 099 Reserva de Contingência				
9999	Reserva de Contingência	0,00	10.000,00	10.000,00
	Total Unidade.....:	0,00	10.000,00	10.000,00
	Total Órgão.....:	1.023.323,93	11.657.156,82	12.680.480,75
	Total Geral.....:	1.027.323,93	12.153.137,56	13.180.461,49



ESTADO DE MATO GROSSO DO SUL
PREFEITURA MUNICIPAL DE LADÁRIO

PALÁCIO DAS GARÇAS

R. Corumbá, 500 - CEP 79.370-000 - C. Postal 04 - CNPJ 03.330.453/0001-74.



**17. Natureza das Despesas – Consolidação Geral –
Anexo 02 e Quadro de Detalhamento da Despesa;**



Anexo II da Despesa da Lei 4.320/64 - Consolidado

Adendo III A portaria SOF Nº 8, 04 de Fevereiro de 1985

DESPESA SEGUNDO A NATUREZA DA DESPESA

Nat. da Despesa	Especificação	Elemento	Grupo Natureza	Modalidade	Categoria
3.0.00.00.00.00	DESPESAS CORRENTES	0,00	0,00	0,00	10.764.766,11
3.1.00.00.00.00	PESSOAL E ENCARGOS SOCIAIS	0,00	5.100.862,54	0,00	0,00
3.1.90.00.00.00	Aplicações Diretas	0,00	0,00	5.100.862,54	0,00
3.1.90.01.00.00	Aposentadorias e Reformas	35.999,80	0,00	0,00	0,00
3.1.90.03.00.00	Pensões	2.000,00	0,00	0,00	0,00
3.1.90.04.00.00	Contratação por Tempo Determinado	4.500,00	0,00	0,00	0,00
3.1.90.09.00.00	Salário-Família	47.815,58	0,00	0,00	0,00
3.1.90.11.00.00	Vencimentos e Vantagens Fixas - Pessoal Civil	3.786.030,95	0,00	0,00	0,00
3.1.90.13.00.00	Obrigações Patronais	1.162.671,32	0,00	0,00	0,00
3.1.90.16.00.00	Outras Despesas Variáveis - Pessoal Civil	61.844,89	0,00	0,00	0,00
3.2.00.00.00.00	JUROS E ENCARGOS DA DÍVIDA	0,00	3.000,00	0,00	0,00
3.2.90.00.00.00	Aplicações Diretas	0,00	0,00	3.000,00	0,00
3.2.90.21.00.00	Juros sobre a Dívida por Contrato	3.000,00	0,00	0,00	0,00
3.3.00.00.00.00	OUTRAS DESPESAS CORRENTES	0,00	5.660.903,57	0,00	0,00
3.3.30.00.00.00	Transferências a Estados e ao Distrito Federal	0,00	0,00	500,00	0,00
3.3.30.43.00.00	Subvenções Sociais	500,00	0,00	0,00	0,00
3.3.90.00.00.00	Aplicações Diretas	0,00	0,00	5.660.403,57	0,00
3.3.90.10.00.00	Outros Benefícios de Natureza Social	500,00	0,00	0,00	0,00
3.3.90.14.00.00	Diárias - Civil	151.072,90	0,00	0,00	0,00
3.3.90.18.00.00	Auxílio Financeiro a Estudantes	10.000,00	0,00	0,00	0,00
3.3.90.30.00.00	Material de Consumo	1.914.703,66	0,00	0,00	0,00
3.3.90.32.00.00	Material de Distribuição Gratuita	80.616,45	0,00	0,00	0,00
3.3.90.33.00.00	Passagens e Despesas com Locomoção	102.840,46	0,00	0,00	0,00
3.3.90.35.00.00	Serviços de Consultoria	279.371,22	0,00	0,00	0,00
3.3.90.36.00.00	Outros Serviços de Terceiros - Pessoa Física	732.760,66	0,00	0,00	0,00
3.3.90.39.00.00	Outros Serviços de Terceiros - Pessoa Jurídica	1.462.020,49	0,00	0,00	0,00
3.3.90.47.00.00	Obrigações Tributárias e Contributivas	107.531,54	0,00	0,00	0,00
3.3.90.48.00.00	Outros Auxílios Financeiros a Pessoas Físicas	1.000,00	0,00	0,00	0,00
3.3.90.91.00.00	Sentenças Judiciais	57.768,09	0,00	0,00	0,00
3.3.90.92.00.00	Despesas de Exercícios Anteriores	759.218,10	0,00	0,00	0,00
3.3.90.93.00.00	Indenizações e Restituições	1.000,00	0,00	0,00	0,00
4.0.00.00.00.00	DESPESAS DE CAPITAL	0,00	0,00	0,00	2.405.695,38
4.4.00.00.00.00	INVESTIMENTOS	0,00	-2.016.795,97	0,00	0,00
4.4.90.00.00.00	Aplicações Diretas	0,00	0,00	2.016.795,97	0,00
4.4.90.51.00.00	Obras e Instalações	1.027.323,93	0,00	0,00	0,00
4.4.90.52.00.00	Equipamentos e Material Permanente	263.801,54	0,00	0,00	0,00
4.4.90.61.00.00	Aquisição de Imóveis	725.670,50	0,00	0,00	0,00
4.6.00.00.00.00	AMORTIZAÇÃO DA DÍVIDA	0,00	388.899,41	0,00	0,00
4.6.90.00.00.00	Aplicações Diretas	0,00	0,00	388.899,41	0,00
4.6.90.71.00.00	Principal da Dívida Contratual Resgatado	386.497,33	0,00	0,00	0,00
4.6.90.73.00.00	Correção Monetária ou Cambial da Dívida Contratual Res	2.402,08	0,00	0,00	0,00
9.0.00.00.00.00	RESERVA DE CONTINGÊNCIA	0,00	0,00	0,00	10.000,00
9.9.00.00.00.00	RESERVA DE CONTINGÊNCIA	0,00	10.000,00	0,00	0,00
9.9.99.00.00.00	RESERVA DE CONTINGÊNCIA	0,00	0,00	10.000,00	0,00
9.9.99.99.00.00	RESERVA DE CONTINGÊNCIA	10.000,00	0,00	0,00	0,00
9.9.99.99.99.00	Reserva de Contingência	10.000,00	0,00	0,00	0,00



Anexo II da Despesa da Lei 4.320/64 - Consolidado

Adendo III A portaria SOF Nº 8, 04 de Fevereiro de 1985

DESPESA SEGUNDO A NATUREZA DA DESPESA

Total Geral.....:	13.190.461,49	13.180.461,49	13.180.461,49	13.180.461,49
-------------------	---------------	---------------	---------------	---------------



Quadro de Detalhamento da Despesa Gerencial

Cod.Red.	Funcional	Nat. da Despesa	Descrição	Educ.	Pess.	Saúde	Valor
Órgão: 01 CÂMARA MUNICIPAL							
Unidade: 001 Câmara Municipal de Ladário							
Proj./Ativ.: 2001 Manutenção e Operação das Atividades da Camara Municipal							
138	01.031.0001	3.1.90.11.00.00	Vencimentos e Vantagens Fixas - Pessoal Civil	Não	Sim	Não	250.000,00
139	01.031.0001	3.1.90.13.00.00	Obrigações Patronais	Não	Sim	Não	59.600,00
143	01.031.0001	3.1.90.16.00.00	Outras Despesas Variáveis - Pessoal Civil	Não	Sim	Não	5.500,00
142	01.031.0001	3.3.90.10.00.00	Outros Benefícios de Natureza Social	Não	Não	Não	500,00
140	01.031.0001	3.3.90.14.00.00	Diárias - Civil	Não	Não	Não	30.000,00
144	01.031.0001	3.3.90.30.00.00	Material de Consumo	Não	Não	Não	38.500,00
149	01.031.0001	3.3.90.33.00.00	Passagens e Despesas com Locomoção	Não	Não	Não	10.250,00
145	01.031.0001	3.3.90.35.00.00	Serviços de Consultoria	Não	Não	Não	48.500,00
146	01.031.0001	3.3.90.36.00.00	Outros Serviços de Terceiros - Pessoa Física	Não	Não	Não	2.000,00
141	01.031.0001	3.3.90.39.00.00	Outros Serviços de Terceiros - Pessoa Jurídica	Não	Não	Não	38.630,74
147	01.031.0001	3.3.90.48.00.00	Outros Auxílios Financeiros a Pessoas Físicas	Não	Não	Não	1.000,00
148	01.031.0001	3.3.90.92.00.00	Despesas de Exercícios Anteriores	Não	Não	Não	6.500,00
150	01.031.0001	4.4.90.51.00.00	Obras e Instalações	Não	Não	Não	4.000,00
151	01.031.0001	4.4.90.52.00.00	Equipamentos e Material Permanente	Não	Não	Não	5.000,00
Total Proj./Ativ.....:							499.980,74
Total Unidade.....:							499.980,74
Total Órgão.....:							499.980,74
Órgão: 02 PREFEITURA MUNICIPAL DE LADÁRIO							
Unidade: 001 GABINETE DO PREFEITO							
Proj./Ativ.: 2002 Manutenção das Atividades do Gabinete do Prefeito							
152	04.122.0002	3.1.90.11.00.00	Vencimentos e Vantagens Fixas - Pessoal Civil	Não	Sim	Não	144.052,38
153	04.122.0002	3.1.90.13.00.00	Obrigações Patronais	Não	Sim	Não	12.338,00
154	04.122.0002	3.3.90.14.00.00	Diárias - Civil	Não	Não	Não	24.910,30
155	04.122.0002	3.3.90.30.00.00	Material de Consumo	Não	Não	Não	546,01
156	04.122.0002	3.3.90.33.00.00	Passagens e Despesas com Locomoção	Não	Não	Não	4.433,94
157	04.122.0002	3.3.90.36.00.00	Outros Serviços de Terceiros - Pessoa Física	Não	Não	Não	9.894,44
158	04.122.0002	3.3.90.39.00.00	Outros Serviços de Terceiros - Pessoa Jurídica	Não	Não	Não	48.485,62
159	04.122.0002	4.4.90.52.00.00	Equipamentos e Material Permanente	Não	Não	Não	2.614,00
Total Proj./Ativ.....:							247.274,69
Proj./Ativ.: 2003 Manutenção do Cerimonial, Evento Públicos e Oficiais							
160	04.131.0002	3.3.90.30.00.00	Material de Consumo	Não	Não	Não	5.935,99
161	04.131.0002	3.3.90.36.00.00	Outros Serviços de Terceiros - Pessoa Física	Não	Não	Não	4.068,67
162	04.131.0002	3.3.90.39.00.00	Outros Serviços de Terceiros - Pessoa Jurídica	Não	Não	Não	6.380,44
Total Proj./Ativ.....:							16.385,10
Proj./Ativ.: 2004 Manutenção da Assessoria Jurídica							
163	02.062.0002	3.3.90.14.00.00	Diárias - Civil	Não	Não	Não	5.827,46



Quadro de Detalhamento da Despesa Gerencial

Cod.Red.	Funcional	Nat. da Despesa	Descrição	Educ.	Pess.	Saúde	Valor
164	02.062.0002	3.3.90.30.00.00	Material de Consumo	Não	Não	Não	165,96
165	02.062.0002	3.3.90.35.00.00	Serviços de Consultoria	Não	Não	Não	88.357,07
166	02.062.0002	3.3.90.36.00.00	Outros Serviços de Terceiros - Pessoa Física	Não	Não	Não	31.671,00
167	02.062.0002	3.3.90.39.00.00	Outros Serviços de Terceiros - Pessoa Jurídica	Não	Não	Não	10.359,58
Total Proj./Ativ.....:							136.381,07
Proj./Ativ.: 2005 Manutenção da Assessoria de Planejamento							
168	04.121.0002	3.3.90.30.00.00	Material de Consumo	Não	Não	Não	1.000,00
169	04.121.0002	3.3.90.36.00.00	Outros Serviços de Terceiros - Pessoa Física	Não	Não	Não	1.000,00
170	04.121.0002	3.3.90.39.00.00	Outros Serviços de Terceiros - Pessoa Jurídica	Não	Não	Não	67.564,80
Total Proj./Ativ.....:							69.564,80
Proj./Ativ.: 2006 Manutenção da Junta do Serviços Militar							
171	05.153.0002	3.3.90.30.00.00	Material de Consumo	Não	Não	Não	3.000,00
172	05.153.0002	3.3.90.36.00.00	Outros Serviços de Terceiros - Pessoa Física	Não	Não	Não	2.000,00
173	05.153.0002	3.3.90.39.00.00	Outros Serviços de Terceiros - Pessoa Jurídica	Não	Não	Não	1.000,00
Total Proj./Ativ.....:							6.000,00
Proj./Ativ.: 2007 Manutenção do Setor de Fomento Agropecuário							
174	20.606.0002	3.3.90.30.00.00	Material de Consumo	Não	Não	Não	10.406,29
175	20.606.0002	3.3.90.36.00.00	Outros Serviços de Terceiros - Pessoa Física	Não	Não	Não	2.897,07
176	20.606.0002	3.3.90.39.00.00	Outros Serviços de Terceiros - Pessoa Jurídica	Não	Não	Não	3.476,46
Total Proj./Ativ.....:							16.779,82
Total Unidade.....:							492.385,48
Unidade: 002 SECRETÁRIA MUNICIPAL DE ADMINISTRAÇÃO E FINANÇAS							
Proj./Ativ.: 2008 Manutenção do Departamento de Administração							
189	04.122.0003	3.1.90.09.00.00	Salário-Família	Não	Sim	Não	12.843,63
177	04.122.0003	3.1.90.11.00.00	Vencimentos e Vantagens Fixas - Pessoal Civil	Não	Sim	Não	662.739,92
178	04.122.0003	3.1.90.13.00.00	Obrigações Patronais	Não	Sim	Não	325.692,43
179	04.122.0003	3.1.90.16.00.00	Outras Despesas Variáveis - Pessoal Civil	Não	Sim	Não	1.000,00
180	04.122.0003	3.3.90.14.00.00	Diárias - Civil	Não	Não	Não	13.927,68
181	04.122.0003	3.3.90.30.00.00	Material de Consumo	Não	Não	Não	89.066,32
182	04.122.0003	3.3.90.33.00.00	Passagens e Despesas com Locomoção	Não	Não	Não	6.288,36
183	04.122.0003	3.3.90.35.00.00	Serviços de Consultoria	Não	Não	Não	141.514,15
184	04.122.0003	3.3.90.36.00.00	Outros Serviços de Terceiros - Pessoa Física	Não	Não	Não	61.866,13
185	04.122.0003	3.3.90.39.00.00	Outros Serviços de Terceiros - Pessoa Jurídica	Não	Não	Não	285.711,21
186	04.122.0003	3.3.90.47.00.00	Obrigações Tributárias e Contributivas	Não	Não	Não	22.531,54
187	04.122.0003	4.4.90.51.00.00	Obras e Instalações	Não	Não	Não	2.000,00
188	04.122.0003	4.4.90.52.00.00	Equipamentos e Material Permanente	Não	Não	Não	12.043,20
Total Proj./Ativ.....:							1.637.224,57
Proj./Ativ.: 2009 Manutenção do Departamento de Finanças							
199	04.122.0003	3.1.90.09.00.00	Salário-Família	Não	Sim	Não	9.811,62
190	04.122.0003	3.1.90.11.00.00	Vencimentos e Vantagens Fixas - Pessoal Civil	Não	Sim	Não	72.610,66



Quadro de Detalhamento da Despesa Gerencial

Cod.Red.	Funcional	Nat. da Despesa	Descrição	Educ.	Pess.	Saúde	Valor
191	04.122.0003	3.1.90.13.00.00	Obrigações Patronais	Não	Sim	Não	408.910,00
192	04.122.0003	3.1.90.16.00.00	Outras Despesas Variáveis - Pessoal Civil	Não	Sim	Não	2.000,00
193	04.122.0003	3.3.90.14.00.00	Diárias - Civil	Não	Não	Não	9.925,96
194	04.122.0003	3.3.90.30.00.00	Material de Consumo	Não	Não	Não	4.439,73
195	04.122.0003	3.3.90.33.00.00	Passagens e Despesas com Locomoção	Não	Não	Não	1.900,26
196	04.122.0003	3.3.90.36.00.00	Outros Serviços de Terceiros - Pessoa Física	Não	Não	Não	36.326,64
197	04.122.0003	3.3.90.39.00.00	Outros Serviços de Terceiros - Pessoa Jurídica	Não	Não	Não	24.367,54
198	04.122.0003	4.4.90.52.00.00	Equipamentos e Material Permanente	Não	Não	Não	1.290,12
Total Proj./Ativ.....:							571.582,53
Proj./Ativ.: 3001 Amortização e Correção de Dívidas							
200	28.845.0005	4.6.90.71.00.00	Principal da Dívida Contratual Resgatado	Não	Não	Não	386.497,33
201	28.845.0005	4.6.90.73.00.00	Correção Monetária ou Cambial da Dívida Contratual Resgat.	Não	Não	Não	2.402,08
Total Proj./Ativ.....:							388.899,41
Proj./Ativ.: 3002 Encargos Diversos							
202	28.846.0005	3.1.90.01.00.00	Aposentadorias e Reformas	Não	Sim	Não	35.999,80
203	28.846.0005	3.1.90.03.00.00	Pensões	Não	Sim	Não	2.000,00
204	28.846.0005	3.2.90.21.00.00	Juros sobre a Dívida por Contrato	Não	Não	Não	3.000,00
205	28.846.0005	3.3.90.47.00.00	Obrigações Tributárias e Contributivas	Não	Não	Não	85.000,00
206	28.846.0005	3.3.90.91.00.00	Sentenças Judiciais	Não	Não	Não	57.768,09
271	28.846.0005	3.3.90.92.00.00	Despesas de Exercícios Anteriores	Não	Não	Não	521.636,76
207	28.846.0005	3.3.90.93.00.00	Indenizações e Restituições	Não	Não	Não	1.000,00
Total Proj./Ativ.....:							706.404,65
Tótal Unidade.....:							3.304.111,16
Unidade: 003 SECRETÁRIA MUNICIPAL DE OBRAS, VIAÇÃO E SERVIÇOS URBANOS							
Proj./Ativ.: 1002 Pav. Gal. Pluvias, Meio Fio, Calçadas e Esgoto							
209	15.451.0004	4.4.90.52.00.00	Equipamentos e Material Permanente	Não	Não	Não	19.500,00
208	15.451.0004	4.4.90.61.00.00	Aquisição de Imóveis	Não	Não	Não	725.670,50
Total Proj./Ativ.....:							745.170,50
Proj./Ativ.: 1003 Construção, Reforma Porto Praças, Ponto de Ônibus e Sinalização Urbana							
210	15.451.0004	4.4.90.51.00.00	Obras e Instalações	Não	Não	Não	142.228,00
Total Proj./Ativ.....:							142.228,00
Proj./Ativ.: 2020 Manutenção das Atividades da Secretária de Obras							
211	04.122.0004	3.1.90.11.00.00	Vencimentos e Vantagens Fixas - Pessoal Civil	Não	Sim	Não	218.388,98
212	04.122.0004	3.1.90.13.00.00	Obrigações Patronais	Não	Sim	Não	13.000,00
213	04.122.0004	3.1.90.16.00.00	Outras Despesas Variáveis - Pessoal Civil	Não	Sim	Não	1.000,00
214	04.122.0004	3.3.90.14.00.00	Diárias - Civil	Não	Não	Não	4.307,26
215	04.122.0004	3.3.90.30.00.00	Material de Consumo	Não	Não	Não	394.647,50
216	04.122.0004	3.3.90.33.00.00	Passagens e Despesas com Locomoção	Não	Não	Não	846,76
217	04.122.0004	3.3.90.36.00.00	Outros Serviços de Terceiros - Pessoa Física	Não	Não	Não	144.521,09
218	04.122.0004	3.3.90.39.00.00	Outros Serviços de Terceiros - Pessoa Jurídica	Não	Não	Não	325.444,88



Quadro de Detalhamento da Despesa Gerencial

Cod.Red.	Funcional	Nat. da Despesa	Descrição	Educ.	Pess.	Saúde	Valor
219	04.122.0004	4.4.90.51.00.00	Obras e Instalações	Não	Não	Não	10.453,00
220	04.122.0004	4.4.90.52.00.00	Equipamentos e Material Permanente	Não	Não	Não	7.601,04
Total Proj./Ativ.....:							1.120.210,51
Proj./Ativ.: 2021 Manutenção dos Serviços Urbanos							
221	17.512.0004	3.1.90.11.00.00	Vencimentos e Vantagens Fixas - Pessoal Civil	Não	Sim	Não	125.047,00
222	17.512.0004	3.1.90.13.00.00	Obrigações Patronais	Não	Sim	Não	36.000,00
223	17.512.0004	3.1.90.16.00.00	Outras Despesas Variáveis - Pessoal Civil	Não	Sim	Não	33.000,00
224	17.512.0004	3.3.90.30.00.00	Material de Consumo	Não	Não	Não	8.291,05
225	17.512.0004	3.3.90.36.00.00	Outros Serviços de Terceiros - Pessoa Física	Não	Não	Não	11.908,30
226	17.512.0004	3.3.90.39.00.00	Outros Serviços de Terceiros - Pessoa Jurídica	Não	Não	Não	173.398,28
227	17.512.0004	4.4.90.52.00.00	Equipamentos e Material Permanente	Não	Não	Não	7.000,00
Total Proj./Ativ.....:							394.644,63
Total Unidade.....:							2.402.253,64

Unidade: 004 SECRETÁRIA MUNICIPAL DE AÇÃO SOCIAL

Proj./Ativ.: 1004 Construção de Casas Populares e Cast. Bas.Mat. de Construção							
228	16.482.0006	4.4.90.51.00.00	Obras e Instalações	Não	Não	Não	220.000,00
Total Proj./Ativ.....:							220.000,00

Proj./Ativ.: 2010 Manutenção das Atividades da Secretária de Ação Social							
229	08.244.0006	3.1.90.11.00.00	Vencimentos e Vantagens Fixas - Pessoal Civil	Não	Sim	Não	429.136,79
232	08.244.0006	3.1.90.13.00.00	Obrigações Patronais	Não	Sim	Não	6.000,00
272	08.244.0006	3.1.90.16.00.00	Outras Despesas Variáveis - Pessoal Civil	Não	Sim	Não	1.500,00
236	08.244.0006	3.3.30.43.00.00	Subvenções Sociais	Não	Não	Não	500,00
239	08.244.0006	3.3.90.14.00.00	Diárias - Civil	Não	Não	Não	15.774,27
233	08.244.0006	3.3.90.30.00.00	Material de Consumo	Não	Não	Não	71.838,38
230	08.244.0006	3.3.90.32.00.00	Material de Distribuição Gratuita	Não	Não	Não	10.000,00
231	08.244.0006	3.3.90.33.00.00	Passagens e Despesas com Locomoção	Não	Não	Não	41.195,70
234	08.244.0006	3.3.90.36.00.00	Outros Serviços de Terceiros - Pessoa Física	Não	Não	Não	55.156,44
235	08.244.0006	3.3.90.39.00.00	Outros Serviços de Terceiros - Pessoa Jurídica	Não	Não	Não	58.446,00
237	08.244.0006	4.4.90.51.00.00	Obras e Instalações	Não	Não	Não	3.000,00
238	08.244.0006	4.4.90.52.00.00	Equipamentos e Material Permanente	Não	Não	Não	612,31
Total Proj./Ativ.....:							693.159,89
Total Unidade.....:							913.159,89

Unidade: 005 SECRETÁRIA MUNICIPAL DE EDUCAÇÃO

Proj./Ativ.: 1001 Construção e Reforma de Unidades Escolares e Administração da Educação							
273	12.361.0007	4.4.90.51.00.00	Obras e Instalações	Não	Não	Sim	217.652,17
Total Proj./Ativ.....:							217.652,17
Proj./Ativ.: 2014 Manutenção do Desenvolvimento do Ensino Fundamental							
240	12.361.0007	3.1.90.11.00.00	Vencimentos e Vantagens Fixas - Pessoal Civil	Não	Sim	Sim	240.515,22
241	12.361.0007	3.1.90.13.00.00	Obrigações Patronais	Não	Sim	Não	51.215,89
242	12.361.0007	3.1.90.16.00.00	Outras Despesas Variáveis - Pessoal Civil	Não	Sim	Não	5.000,00



Quadro de Detalhamento da Despesa Gerencial

Cod.Red.	Funcional	Nat. da Despesa	Descrição	Educ.	Pess.	Saúde	Valor
243	12.361.0007	3.3.90.14.00.00	Diárias - Civil	Não	Não	Não	15.386,19
249	12.361.0007	3.3.90.18.00.00	Auxílio Financeiro a Estudantes	Não	Não	Não	10.000,00
244	12.361.0007	3.3.90.30.00.00	Material de Consumo	Não	Não	Não	293.306,36
245	12.361.0007	3.3.90.33.00.00	Passagens e Despesas com Locomoção	Não	Não	Não	5.000,00
246	12.361.0007	3.3.90.36.00.00	Outros Serviços de Terceiros - Pessoa Física	Não	Não	Não	48.019,40
247	12.361.0007	3.3.90.39.00.00	Outros Serviços de Terceiros - Pessoa Jurídica	Não	Não	Não	48.587,30
248	12.361.0007	4.4.90.52.00.00	Equipamentos e Material Permanente	Não	Não	Não	118.272,00
Total Proj./Ativ.....:							835.302,36
Proj./Ativ.: 2015 Manutenção da Merenda Escolar							
250	12.306.0007	3.3.90.30.00.00	Material de Consumo	Não	Não	Sim	80.717,67
251	12.306.0007	3.3.90.36.00.00	Outros Serviços de Terceiros - Pessoa Física	Não	Não	Não	2.000,00
252	12.306.0007	3.3.90.39.00.00	Outros Serviços de Terceiros - Pessoa Jurídica	Não	Não	Não	2.000,00
Total Proj./Ativ.....:							84.717,67
Proj./Ativ.: 2016 Manutenção de Creches e Pré-Escolas							
253	12.361.0007	3.3.90.30.00.00	Material de Consumo	Não	Não	Sim	55.306,68
254	12.361.0007	3.3.90.36.00.00	Outros Serviços de Terceiros - Pessoa Física	Não	Não	Não	10.453,00
255	12.361.0007	3.3.90.39.00.00	Outros Serviços de Terceiros - Pessoa Jurídica	Não	Não	Não	3.000,00
Total Proj./Ativ.....:							68.759,68
Proj./Ativ.: 2018 Incentivo ao Desporto Amador, Lazer e Recreação							
256	27.812.0007	3.3.90.30.00.00	Material de Consumo	Não	Não	Não	4.735,87
257	27.812.0007	3.3.90.32.00.00	Material de Distribuição Gratuita	Não	Não	Não	7.767,42
258	27.812.0007	3.3.90.36.00.00	Outros Serviços de Terceiros - Pessoa Física	Não	Não	Não	7.037,30
259	27.812.0007	3.3.90.39.00.00	Outros Serviços de Terceiros - Pessoa Jurídica	Não	Não	Não	3.012,55
260	27.812.0007	4.4.90.51.00.00	Obras e Instalações	Não	Não	Não	10.000,00
261	27.812.0007	4.4.90.52.00.00	Equipamentos e Material Permanente	Não	Não	Não	3.000,00
Total Proj./Ativ.....:							35.553,14
Total Unidade.....:							1.241.985,02
Unidade: 006 SECRETÁRIA MUNICIPAL DE SAÚDE E HIGIENE							
Proj./Ativ.: 2022 Manutenção das Atividades da Secretária de Saúde e Higiene							
262	10.301.0008	3.1.90.11.00.00	Vencimentos e Vantagens Fixas - Pessoal Civil	Sim	Sim	Não	5.000,00
263	10.301.0008	3.1.90.13.00.00	Obrigações Patronais	Não	Sim	Não	3.000,00
270	10.301.0008	3.3.90.14.00.00	Diárias - Civil	Não	Não	Não	6.624,00
264	10.301.0008	3.3.90.30.00.00	Material de Consumo	Não	Não	Não	34.919,10
265	10.301.0008	3.3.90.33.00.00	Passagens e Despesas com Locomoção	Não	Não	Não	12.000,00
266	10.301.0008	3.3.90.36.00.00	Outros Serviços de Terceiros - Pessoa Física	Não	Não	Não	4.850,00
267	10.301.0008	3.3.90.39.00.00	Outros Serviços de Terceiros - Pessoa Jurídica	Não	Não	Não	70.470,97
268	10.301.0008	4.4.90.51.00.00	Obras e Instalações	Não	Não	Não	1.500,00
269	10.301.0008	4.4.90.52.00.00	Equipamentos e Material Permanente	Não	Não	Não	1.000,00
Total Proj./Ativ.....:							139.364,07
Total Unidade.....:							139.364,07



Quadro de Detalhamento da Despesa Gerencial

Cod.Red.	Funcional	Nat. da Despesa	Descrição	Educ.	Pess.	Saúde	Valor
Unidade: 007, Fundo Municipal de Ação Social de Ladário							
Proj./Ativ.: 2011 Programa de Atendimento ao Idoso							
1	08.241.0009	3.3.90.30.00.00	Material de Consumo	Não	Não	Não	6.540,92
2	08.241.0009	3.3.90.32.00.00	Material de Distribuição Gratuita	Não	Não	Não	10.000,00
3	08.241.0009	3.3.90.36.00.00	Outros Serviços de Terceiros - Pessoa Física	Não	Não	Não	445,69
4	08.241.0009	3.3.90.39.00.00	Outros Serviços de Terceiros - Pessoa Jurídica	Não	Não	Não	10.000,00
Total Proj./Ativ.....:							26.986,61
Proj./Ativ.: 2012 Programa de Atendimento à Criança							
5	08.243.0009	3.3.90.30.00.00	Material de Consumo	Não	Não	Não	65.184,28
6	08.243.0009	3.3.90.32.00.00	Material de Distribuição Gratuita	Não	Não	Não	11.000,00
7	08.243.0009	3.3.90.36.00.00	Outros Serviços de Terceiros - Pessoa Física	Não	Não	Não	10.000,00
8	08.243.0009	3.3.90.39.00.00	Outros Serviços de Terceiros - Pessoa Jurídica	Não	Não	Não	10.000,00
Total Proj./Ativ.....:							96.184,28
Proj./Ativ.: 2013 Programa Creche/Conviver							
9	08.243.0009	3.3.90.30.00.00	Material de Consumo	Não	Não	Não	20.062,84
10	08.243.0009	3.3.90.36.00.00	Outros Serviços de Terceiros - Pessoa Física	Não	Não	Não	10.000,00
Total Proj./Ativ.....:							30.062,84
Proj./Ativ.: 2023 Manutenção das Atividades do Fundo de Ação Social							
11	08.244.0009	3.1.90.04.00.00	Contratação por Tempo Determinado	Não	Sim	Não	1.500,00
12	08.244.0009	3.1.90.13.00.00	Obrigações Patronais	Não	Sim	Não	2.500,00
13	08.244.0009	3.1.90.16.00.00	Outras Despesas Variáveis - Pessoal Civil	Não	Sim	Não	2.000,00
14	08.244.0009	3.3.90.30.00.00	Material de Consumo	Não	Não	Não	19.789,38
15	08.244.0009	3.3.90.32.00.00	Material de Distribuição Gratuita	Não	Não	Não	34.385,83
16	08.244.0009	3.3.90.33.00.00	Passagens e Despesas com Locomoção	Não	Não	Não	1.000,00
17	08.244.0009	3.3.90.36.00.00	Outros Serviços de Terceiros - Pessoa Física	Não	Não	Não	32.470,15
18	08.244.0009	3.3.90.39.00.00	Outros Serviços de Terceiros - Pessoa Jurídica	Não	Não	Não	2.228,46
19	08.244.0009	4.4.90.51.00.00	Obras e Instalações	Não	Não	Não	179.228,76
20	08.244.0009	4.4.90.52.00.00	Equipamentos e Material Permanente	Não	Não	Não	1.381,69
Total Proj./Ativ.....:							276.484,27
Total Unidade.....:							429.718,00
Unidade: 008 Fundo Municipal de Desenv. e Valoriz. do Ensino Fundamental Fundef.Ladário							
Proj./Ativ.: 2024 Manutenção das Atividades do FUNDEF							
9	12.361.0010	3.1.90.04.00.00	Contratação por Tempo Determinado	Não	Sim	Não	3.000,00
10	12.361.0010	3.1.90.09.00.00	Salário-Família	Não	Sim	Não	19.407,33
1	12.361.0010	3.1.90.11.00.00	Vencimentos e Vantagens Fixas - Pessoal Civil	Não	Sim	Sim	900.000,00
2	12.361.0010	3.1.90.13.00.00	Obrigações Patronais	Não	Sim	Não	130.000,00
3	12.361.0010	3.1.90.16.00.00	Outras Despesas Variáveis - Pessoal Civil	Não	Sim	Não	844,89
11	12.361.0010	3.3.90.14.00.00	Diárias - Civil	Não	Não	Não	954,72
4	12.361.0010	3.3.90.30.00.00	Material de Consumo	Não	Não	Não	200.000,00
5	12.361.0010	3.3.90.33.00.00	Passagens e Despesas com Locomoção	Não	Não	Não	3.000,00

Quadro de Detalhamento da Despesa
 Gerencial

Cod.Red.	Funcional	Nat. da Despesa	Descrição	Educ.	Pess.	Saúde	Valor
6	12.361.0010	3.3.90.35.00.00	Serviços de Consultoria	Não	Não	Não	1.000,00
7	12.361.0010	3.3.90.36.00.00	Outros Serviços de Terceiros - Pessoa Física	Não	Não	Não	9.955,45
8	12.361.0010	3.3.90.39.00.00	Outros Serviços de Terceiros - Pessoa Jurídica	Não	Não	Não	55.878,71
12	12.361.0010	3.3.90.92.00.00	Despesas de Exercícios Anteriores	Não	Não	Não	80.264,08
13	12.361.0010	4.4.90.52.00.00	Equipamentos e Material Permanente	Não	Não	Não	24.077,82
Total Proj./Ativ.....:							1.428.383,00
Total Unidade.....:							1.428.383,00
Unidade: 009 Fundo Municipal de Saúde							
Proj./Ativ.: 2025 Manutenção das Atividades do Fundo Municipal de Saúde							
1	10.305.0011	3.3.90.30.00.00	Material de Consumo	Sim	Não	Não	10.625,34
2	10.305.0011	3.3.90.36.00.00	Outros Serviços de Terceiros - Pessoa Física	Não	Não	Não	10.000,00
Total Proj./Ativ.....:							20.625,34
Proj./Ativ.: 2026 Programas de Controle Sanitário							
3	10.304.0011	3.3.90.30.00.00	Material de Consumo	Sim	Não	Não	55.173,66
25	10.304.0011	3.3.90.36.00.00	Outros Serviços de Terceiros - Pessoa Física	Sim	Não	Não	422,28
5	10.304.0011	3.3.90.39.00.00	Outros Serviços de Terceiros - Pessoa Jurídica	Não	Não	Não	3.418,36
Total Proj./Ativ.....:							59.014,30
Proj./Ativ.: 2027 Manutenção do Programa de Ação Básica							
6	10.302.0011	3.3.90.30.00.00	Material de Consumo	Sim	Não	Não	108.009,68
7	10.302.0011	3.3.90.36.00.00	Outros Serviços de Terceiros - Pessoa Física	Não	Não	Não	83.790,91
8	10.302.0011	3.3.90.39.00.00	Outros Serviços de Terceiros - Pessoa Jurídica	Não	Não	Não	11.391,00
Total Proj./Ativ.....:							203.191,59
Proj./Ativ.: 2030 Manutenção do Fundo de Saúde							
18	10.301.0011	3.1.90.09.00.00	Salário-Família	Não	Sim	Não	5.753,00
9	10.301.0011	3.1.90.11.00.00	Vencimentos e Vantagens Fixas - Pessoal Civil	Sim	Sim	Não	738.540,00
23	10.301.0011	3.1.90.13.00.00	Obrigações Patronais	Sim	Sim	Não	114.415,00
13	10.301.0011	3.1.90.16.00.00	Outras Despesas Variáveis - Pessoal Civil	Não	Sim	Não	10.000,00
20	10.301.0011	3.3.90.14.00.00	Diárias - Civil	Não	Não	Não	18.435,06
11	10.301.0011	3.3.90.30.00.00	Material de Consumo	Não	Não	Não	235.869,23
12	10.301.0011	3.3.90.32.00.00	Material de Distribuição Gratuita	Não	Não	Não	1.000,00
22	10.301.0011	3.3.90.33.00.00	Passagens e Despesas com Locomoção	Sim	Não	Não	13.925,44
14	10.301.0011	3.3.90.36.00.00	Outros Serviços de Terceiros - Pessoa Física	Não	Não	Não	79.612,43
15	10.301.0011	3.3.90.39.00.00	Outros Serviços de Terceiros - Pessoa Jurídica	Não	Não	Não	150.028,59
24	10.301.0011	3.3.90.92.00.00	Despesas de Exercícios Anteriores	Sim	Não	Não	150.817,26
16	10.301.0011	4.4.90.51.00.00	Obras e Instalações	Não	Não	Não	220.213,00
19	10.301.0011	4.4.90.52.00.00	Equipamentos e Material Permanente	Sim	Não	Não	20.732,36
Total Proj./Ativ.....:							1.759.341,37
Total Unidade.....:							2.042.172,60
Unidade: 010 Fundo Municipal de Investimento Social							



Quadro de Detalhamento da Despesa Gerencial

Cod.Red.	Funcional	Nat. da Despesa	Descrição	Educ.	Pess.	Saúde	Valor
Proj./Ativ.: 2028 Manutenção das Atividades do FMIS							
1	08.244.0012	3.3.90.30.00.00	Material de Consumo	Não	Não	Não	69.528,42
2	08.244.0012	3.3.90.32.00.00	Material de Distribuição Gratuita	Não	Não	Não	3.463,20
3	08.244.0012	3.3.90.36.00.00	Outros Serviços de Terceiros - Pessoa Física	Não	Não	Não	7.530,27
4	08.244.0012	3.3.90.39.00.00	Outros Serviços de Terceiros - Pessoa Jurídica	Não	Não	Não	7.800,00
5	08.244.0012	4.4.90.51.00.00	Obras e Instalações	Não	Não	Não	12.049,00
6	08.244.0012	4.4.90.52.00.00	Equipamentos e Material Permanente	Não	Não	Não	31.177,00
Total Proj./Ativ.....:							131.547,89
Total Unidade.....:							131.547,89
Unidade: 011 Fundo Municipal da Infância e do Adolescente							
Proj./Ativ.: 2029 Manutenção das Atividades do Fundo Municipal da Criança e Adolescente							
1	08.243.0013	3.3.90.30.00.00	Material de Consumo	Não	Não	Não	10.000,00
2	08.243.0013	3.3.90.33.00.00	Passagens e Despesas com Locomoção	Não	Não	Não	2.000,00
3	08.243.0013	3.3.90.36.00.00	Outros Serviços de Terceiros - Pessoa Física	Não	Não	Não	5.000,00
4	08.243.0013	3.3.90.39.00.00	Outros Serviços de Terceiros - Pessoa Jurídica	Não	Não	Não	14.000,00
Total Proj./Ativ.....:							31.000,00
Total Unidade.....:							31.000,00
Unidade: 012 Fundação Municipal de Esporte							
Proj./Ativ.: 2032 Manutenção das Atividades da Fundação de Esporte							
1	27.812.0014	3.3.90.30.00.00	Material de Consumo	Não	Não	Não	4.500,00
2	27.812.0014	3.3.90.32.00.00	Material de Distribuição Gratuita	Não	Não	Não	3.000,00
3	27.812.0014	3.3.90.33.00.00	Passagens e Despesas com Locomoção	Não	Não	Não	1.000,00
4	27.812.0014	3.3.90.36.00.00	Outros Serviços de Terceiros - Pessoa Física	Não	Não	Não	3.000,00
5	27.812.0014	3.3.90.39.00.00	Outros Serviços de Terceiros - Pessoa Jurídica	Não	Não	Não	2.000,00
6	27.812.0014	4.4.90.52.00.00	Equipamentos e Material Permanente	Não	Não	Não	1.500,00
Total Proj./Ativ.....:							15.000,00
Total Unidade.....:							15.000,00
Unidade: 013 Fundação Municipal de Turismo, Meio Ambiente e Cultura							
Proj./Ativ.: 2017 Manutenção das Atividades Culturais							
4	13.392.0007	3.3.90.14.00.00	Diárias - Civil	Não	Não	Não	5.000,00
1	13.392.0007	3.3.90.30.00.00	Material de Consumo	Não	Não	Não	5.142,00
2	13.392.0007	3.3.90.36.00.00	Outros Serviços de Terceiros - Pessoa Física	Não	Não	Não	39.844,00
3	13.392.0007	3.3.90.39.00.00	Outros Serviços de Terceiros - Pessoa Jurídica	Não	Não	Não	11.880,00
5	13.392.0007	4.4.90.51.00.00	Obras e Instalações	Não	Não	Não	5.000,00
6	13.392.0007	4.4.90.52.00.00	Equipamentos e Material Permanente	Não	Não	Não	5.000,00
Total Proj./Ativ.....:							71.866,00
Proj./Ativ.: 2019 Incentivo ao Turismo do Município							
7	27.812.0007	3.3.90.30.00.00	Material de Consumo	Não	Não	Não	5.000,00
8	27.812.0007	3.3.90.36.00.00	Outros Serviços de Terceiros - Pessoa Física	Não	Não	Não	1.000,00
Total Proj./Ativ.....:							6.000,00



Quadro de Detalhamento da Despesa Gerencial

Cod.Red.	Funcional	Nat. da Despesa	Descrição	Educ.	Pess.	Saúde	Valor
Proj./Ativ.: 2033 Manutenção Atividades do Fundo Municipal Turismo, Meio Ambiente e Cultura							
9	18.542.0016	3.3.90.30.00.00	Material de Consumo	Não	Não	Não	2.455,00
10	18.542.0016	3.3.90.36.00.00	Outros Serviços de Terceiros - Pessoa Física	Não	Não	Não	4.020,00
11	18.542.0016	3.3.90.39.00.00	Outros Serviços de Terceiros - Pessoa Jurídica	Não	Não	Não	13.059,00
12	18.542.0016	4.4.90.52.00.00	Equipamentos e Material Permanente	Não	Não	Não	2.000,00
Total Proj./Ativ.....:							21.534,00
Total Unidade.....:							99.400,00
Unidade: 099 Reserva de Contingência							
Proj./Ativ.: 9999 Reserva de Contingência							
274	99.999.9999	9.9.99.99.00.00	RESERVA DE CONTINGÊNCIA	Não	Não	Não	10.000,00
Total Proj./Ativ.....:							10.000,00
Total Unidade.....:							10.000,00
Total Órgão.....:							12.680.480,75
Valor Total.....:							13.180.461,49

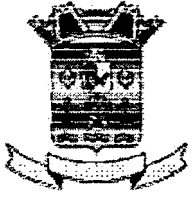

ESTADO DE MATO GROSSO DO SUL
PREFEITURA MUNICIPAL DE LADÁRIO

PALÁCIO DAS GARÇAS

R. Corumbá, 500 - CEP 79.370-000 - C. Postal 04 - CNPJ 03.330.453/0001-74.



**18. Comprovação das Audiências Públicas (Art. 48
– Lei 4.320/64);**



ESTADO DE MATO GROSSO DO SUL
PREFEITURA MUNICIPAL DE LADÁRIO

PALÁCIO DAS GARÇAS

R. Corumbá, 500 - CEP 79.370-000 - C. Postal 04 - CNPJ 03.330.453/0001-74.



19. Publicação da Lei (Art. 109 – Lei 4.320/64 –
Art. 48 Lei 101/2000);