



ESTADO DE MATO GROSSO DO SUL
PREFEITURA MUNICIPAL DE LADARIO
Depto. Orçamento e Contabilidade

LOA - LEI ORÇAMENTÁRIA ANUAL

EXERCÍCIO 2010

ADMINISTRAÇÃO: JOSÉ ANTONIO ASSAD E FARIA

ORÇAMENTO 2010

ÍNDICE

- 1 – Mensagem (Art. 22. Inciso I - Lei 4320/64);
- 2 – Projeto de Lei (Art. 22. Inciso II - Lei 4320/64);
- 3 – Demonstrativo da Compatibilidade dos Programas com o Anexo de Metas Fiscais da LDO (Art. 5º Inciso I – Lei 101/2000);
- 4 – Demonstrativo Regional sobre Receitas/Despesas Decorrentes de: Isenções, Anistias, Remissões, Subsídios, Benefícios de Natureza Financeira, Tributária e Creditícia (§ 6º Artigo 165 – CF);
- 5 – Descrição da Finalidade da Unidade Administrativa e Respektiva Legislação (Artigo 22 – Lei 4320/64);
- 6 – Tabelas Explicativas da Receita e Memória de Cálculo (Inciso III Artigo 22- Lei 4320/64, Artigo 12 Lei 101/2000);
- 7 – Tabelas Explicativas da Receita (Inciso III Art. 22 e Art. 30 – Lei 4320/64);
- 8 – Tabelas Explicativas da Despesa (Inciso III Artigo 22);
- 9 – Especificação de Programas Especiais de Trabalho (Inciso IV Artigo 22) Quando Houver;
- 10 – Relação de Precatórios (Artigo 100 da C.F.) Quando Houver;
- 11 – Orçamentos dos Fundos, Fundações, Autarquias (Art. 2º § 2º, Inc. I e Art. 109 Lei 4320/64);
- 12 – Orçamento Fiscal (Artigo 165 § 5º Inciso I – CF);
- 13 – Orçamento Seguridade Social (Artigo 165 § 5º Inciso III – Artigo 195 § 2º – CF) (Saúde, Previdência Social, Assistência Social);
- 14 – Sumário Geral da Receita por Fontes e da Despesa por Funções de Governo (Artigo 2º § 1º Inciso I);
- 15 – Quadro Demonstrativo da Receita e Despesa – Anexo I (Art. 2º, § 1º, Inc. II Lei 4320/64);
- 16 – Quadro Discriminativo da Receita por Fontes e Respektiva Legislação (Art. 2º § 1º, Inc. III - Lei 4320/64);
- 17 – Quadro das Dotações por Órgãos do Governo e da Administração (Art. 2º § 1º Inciso IV Lei 4320/64);
- 18 – Quadro Demonstrativo do Programa Anual de Trabalho Anexos 6, 7, 8 e 9 (Art. 2º, § 2º, Inc. II – Lei 4320/64);
- 19 – Quadro Demonstrativo do Programa Anual de Trabalho do Governo em Termos de Realização de Obras e de Prestação de Serviços (Art. 2º § 2º Inciso III - Lei 4320/64);
- 20 – Cálculo da Aplicação na Saúde e Educação
- 21 – Comprovação das Audiências Públicas Lei 101/2000
- 22 – Publicação da Lei (Art. 109 – Lei 4320/64 – Art. 48 Lei 101/2000);



PREFEITURA MUNICIPAL DE LADARIO

RUA CORUMBA Nº 500

03330453/0001-74

Exercício: 2010

RECEITA PREVISTA

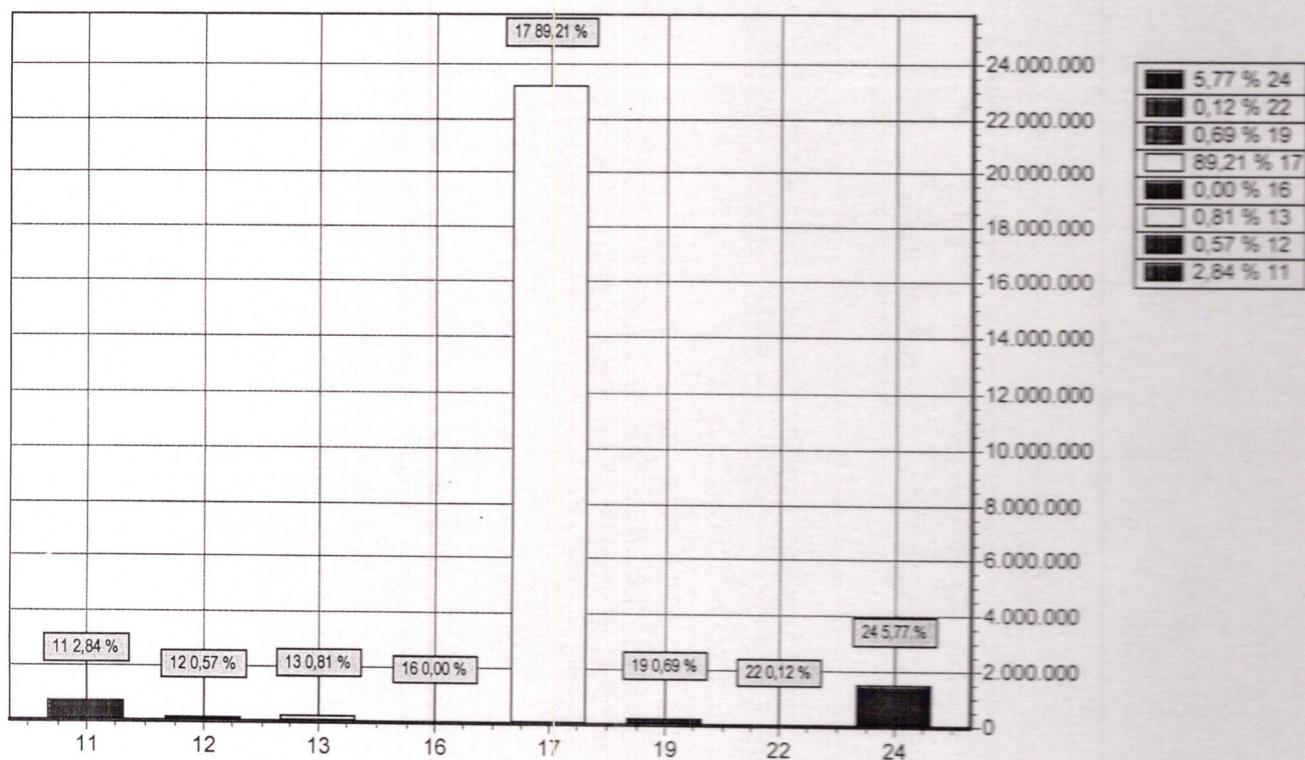

CODIGO		PREVISTO
11	RECEITA TRIBUTÁRIA	738.000,00
12	RECEITAS DE CONTRIBUIÇÕES	147.000,00
13	RECEITA PATRIMONIAL	210.200,00
16	RECEITA DE SERVIÇOS	1.000,00
17	TRANSFERENCIAS CORRENTES	23.194.100,00
19	OUTRAS RECEITAS CORRENTES	179.700,00
22	ALIENAÇÃO DE BENS	30.000,00
24	TRANSFERÊNCIAS DE CAPITAL	1.500.000,00
TOTAL		26.000.000,00



PREFEITURA MUNICIPAL DE LADARIO

RUA CORUMBA Nº 500

03330453/0001-74

Exercício: 2010

DESPEZA ORÇADA POR GRUPO

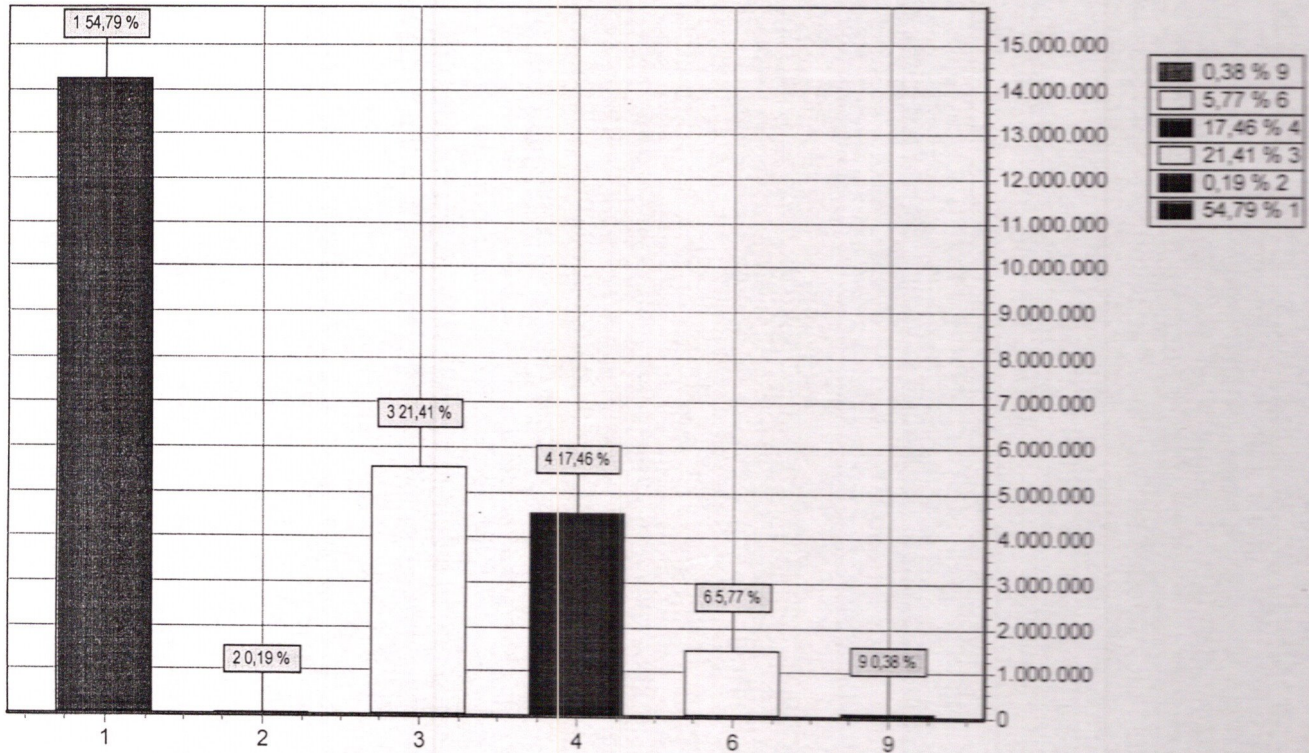

GRUPO		DOTAÇÃO
1	Pessoal e Encargos Sociais	14.244.500,00
2	Juros e Encargos da Dívida	50.000,00
3	Outras Despesas Correntes	5.566.300,00
4	Investimentos	4.539.200,00
6	Amortização da Dívida	1.500.000,00
9	Reserva de Contingência	100.000,00
TOTAL		26.000.000,00



PREFEITURA MUNICIPAL DE LADARIO

RUA CORUMBA Nº 500

03330453/0001-74

Exercício: 2010

DESPESA ORÇADA POR FUNÇÃO

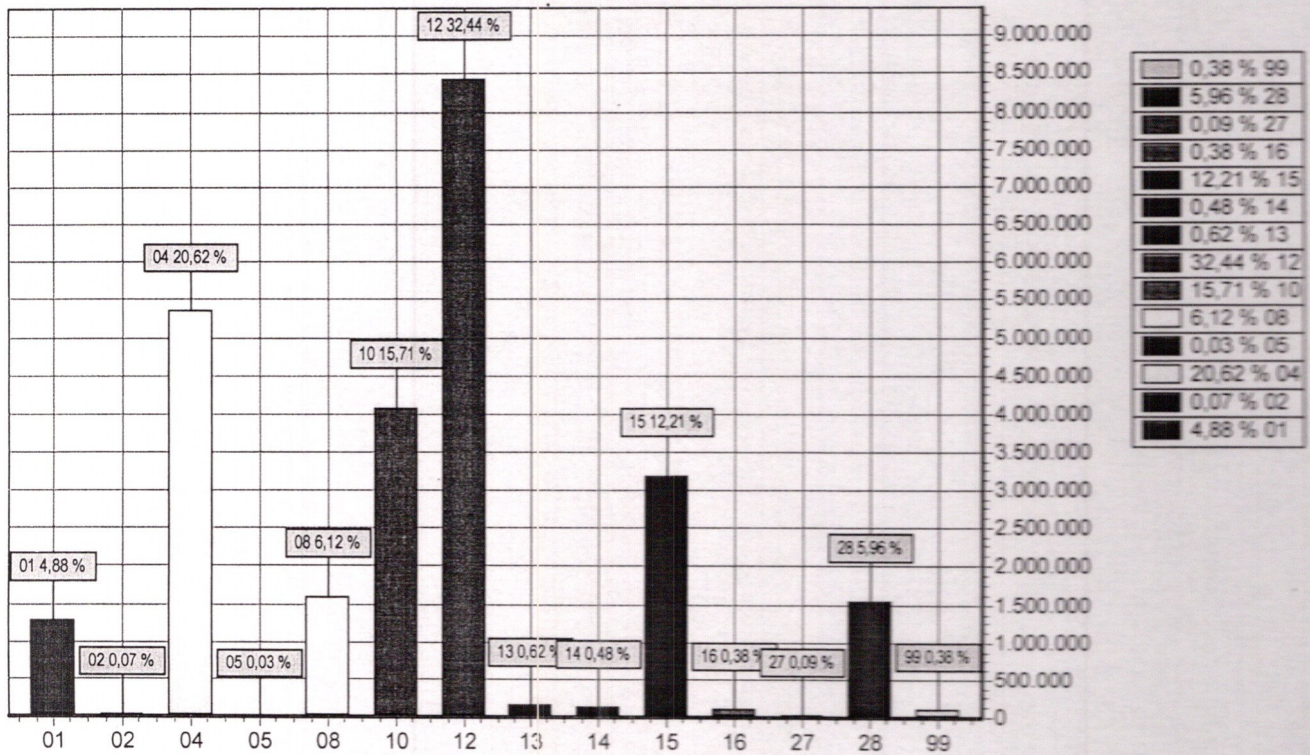

FUNÇÃO	DOTAÇÃO
01 Legislativa	1.270.000,00
02 Judiciária	18.500,00
04 Administração	5.360.000,00
05 Defesa Nacional	8.900,00
08 Assistência Social	1.590.400,00
10 Saúde	4.084.000,00
12 Educação	8.434.200,00
13 Cultura	162.000,00
14 Direitos da Cidadania	125.000,00
15 Urbanismo	3.174.000,00
16 Habitação	100.000,00
27 Desporto e Lazer	23.000,00
28 Encargos Especiais	1.550.000,00
99 Reserva de Contingência	100.000,00
TOTAL	26.000.000,00

**3 - Demonstrativo da
Compatibilidade dos
Programas com o Anexo de
Metas Fiscais da LDO (Art. 5º
Inciso I – Lei 101/2000);**



Parágrafo Único: Fica autorizado e não será computada para efeito do limite do inciso I deste Artigo.

- a) O remanejamento de dotações dentro da mesma Secretaria, Fundos e Fundações através de Decreto nos termos do Artigo 167 inciso VI da Constituição Federal, limitado ao Crédito autorizado para a respectiva.
- b) A abertura de Créditos Adicionais para a adequação da Previsão Orçamentária para o Legislativo face ao limite Constitucional e adequação da despesa com os recursos oriundos de Convênios e dos Fundos limitados aos recursos efetivamente arrecadados

Artigo 5º - Fica autorizado a inclusão de novos elementos de despesas nos respectivos programa aprovados nesta Lei.

Artigo 6º - Esta lei entrará em vigor em 1º de janeiro de 2010, revogados as disposições em contrário.

Ladário –MS, 30 de Agosto de 2009

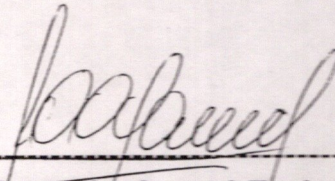

Jose Antonio Assad Faria
Prefeito Municipal



ESTADO DE MATO GROSSO DO SUL
PREFEITURA MUNICIPAL DE LADÁRIO



99 RESERVA DE CONTINGÊNCIA	R\$	100.000,00
TOTAL	R\$	26.000.000,00

III - DESPESA POR PODERES DO MUNICÍPIO

A) PODER LEGISLATIVO

1 - Câmara Municipal	RS	1.270.000,00
----------------------	----	--------------

B) PODER EXECUTIVO.

01 - Prefeitura Municipal	R\$	12.032.600,00
02 - Fundo Municipal De Saúde	R\$	4.084.000,00
03 - Fundo Desenv. Ensino - Fundeb	R\$	6.700.000,00
04 - Fundo Municipal Ação Social	R\$	1.500.400,00
05 - Fundo Municipal Investimento Social	R\$	79.000,00
06 - Fundo Mun. Da Criança e Adolescente	R\$	11.000,00
07 - Fundação De Esportes	R\$	23.000,00
08 - Fundo De Turismo E Meio Ambiente	R\$	200.000,00
09 - Fundo De Habitação Interesse Social	R\$	100.000,00

Artigo 4º Fica o Poder Executivo Municipal autorizado a:

I – Abrir Créditos Suplementares até o limite de 50% (cinquenta por cento) do total da Despesa fixada nesta lei, utilizando como recursos compensatórios as fontes referidas no Artigo 43 da Lei Federal 4320/64, extensiva ao Poder Legislativo.

II – Realizar operações de crédito por antecipação da receita, conforme permissão contida no parágrafo 8º do Artigo 165 e dentro dos limites estabelecidos no inciso II do Artigo 167 ambos da Constituição Federal.

III – Fica autorizado o Município a contratar Operações de Créditos, nos termos do Art 32 Lei complementar 101/2000

IV – Fica autorizada a utilização da Reserva de Contingencia, para atendimento a passivos contingentes e outros riscos imprevistos suplementando-se as dotações previstas.

V – Fica o município autorizado a suplementar Programas dos Fundos com recursos da União ou Estado, limitado aos recursos disponibilizados em caixa, assim como as contrapartidas não disponibilizados no Orçamento com Recursos de Convenios na Área de Saúde, Educação e Assistência Social.



ESTADO DE MATO GROSSO DO SUL
PREFEITURA MUNICIPAL DE LADÁRIO
GABINETE DO PREFEITO



PROJETO DE LEI Nº. 10/2009.

“Estima a Receita e Fixa a despesa do Município de Ladário para o Exercício de 2010”.

O Prefeito Municipal de Ladário, Estado de Mato Grosso do Sul, **JOSÉ ANTONIO ASSAD E FARIA**, no uso de suas atribuições legais, faz saber que a Câmara Municipal de Ladário, aprovou e eu sancionei a seguinte Lei:

Artigo 1º. O conjunto do Orçamento Fiscal e da Seguridade Social do Município de Ladário – MS, para o exercício financeiro de 2010, estima a Receita e fixa a Despesa em igual valor de R\$ 26.000.000,00 (Vinte e Seis Milhões de Reais) líquidos, já deduzidos a contribuição dos 20% para o FUNDEB, discriminados pelos anexos integrantes desta lei.

Artigo 2º. A receita decorrerá da arrecadação dos tributos e outras receitas correntes e de capital na forma da legislação vigente e das especificações constantes dos anexos desta lei, de acordo com o seguinte desdobramento:

1 – RECEITAS DE TODAS AS FONTES DEDUZIDAS AS CONTAS REDUTORAS

RECEITA CORRENTE	R\$	24.470.000,00
RECEITA TRIBUTÁRIA	R\$	738.000,00
RECEITA DE CONTRIBUIÇÃO	R\$	147.000,00
RECEITA PATRIMONIAL	R\$	210.200,00
RECEITA DE SERVIÇOS	R\$	1.000,00

2 – Projeto de Lei (Art. 22, Inciso II
- Lei 4320/64;



ESTADO DE MATO GROSSO DO SUL
PREFEITURA MUNICIPAL DE LADÁRIO



urbanidade, sem o rompimento do equilíbrio de relações entre o centro e os bairros, enfim em benefício de melhores níveis de qualidade de vida para todos os segmentos da população de menores desequilíbrios e econômicos sociais e de maior integração entre a comunidade.

Acreditando que será realizado nessa gestão um trabalho sério, justo e dirigido aos anseios de nossos Munícipes, pautando sempre pelo bom senso, ladeado pelo apoio popular e do Legislativo, que com nobreza cumprirá seu objetivo e, que temos certeza, apoiará na execução dessa proposta, que também insere o desejo e as aspirações de continuidade do processo comunitário, aspirações estas, aportadas no coração de cada Vereador, verdadeiros homens públicos ao Legislativo, reservou-se dentro dos Limites legais, dotações suficientes para o cumprimento de sua missão Constitucional, e operacionalização eficiente do processo Legislativo a Municipal, respeitando-se sua Autonomia.

Assim pois, recebam senhores Vereadores, nossas sinceras manifestações de apreço e agradecimento. Não construiremos só, esse Legislativo nos ajudará e muito, em todas as realizações, que estarão como marco para as Futuras Gerações, solicitamos erguidas em nosso Município.

Atenciosamente,

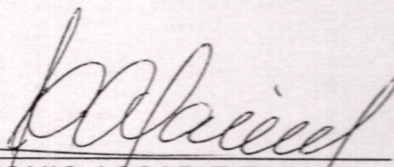

JOSE ANTONIO ASSAD E FARIA
PREFEITO MUNICIPAL



ESTADO DE MATO GROSSO DO SUL
PREFEITURA MUNICIPAL DE LADÁRIO



Proteção ao Meio Ambiente, Assistência Social, Especialmente a Criança, Habitação, Previdência, administrativa, os quais somados aos custeios Anuais, propiciarão a manutenção eficaz dos serviços públicos e subsistentes às infra-estruturas urbanas e rurais, objetivando o aprimoramento educacional, cultural e social familiar, escoamento da produção agropecuária e incremento a instalação de indústrias e o fortalecimento ao comércio e prestação de serviços.

É com satisfação que submeto á alta deliberação de vossa Excelência e Senhores Vereadores, o projeto de Lei anexo, que trata do Orçamento do Município para o exercício de 2010, em cumprimento aos mandamentos Constitucionais, Portaria Interministerial nº 163, de 04 de Maio de 2001, e suas alterações.

O projeto de Lei que trata sobre o Orçamento do Município de LADÁRIO, para o exercício de 2010, estima a Receita e Fixa a Despesa em R\$ 26.000.000,00(vinte e seis milhões de reais), para os Dispêndios de Custeios e Investimento de Despesas Normais e de Seguridade Social, fixadas nos termos da Lei de Diretrizes Orçamentárias.

A PRESENTE LEI COMPREENDE:

1 . ORÇAMENTO Fiscal referente aos poderes Executivo e Legislativo, seus Fundos, órgãos e entidades da Administração Direta e Indireta.

2 . O Orçamento da Seguridade Social, abrangendo todas as Entidades e Órgãos a ela vinculados, da Administração Direta e Indireta, bem como os Fundos e Fundações instituídas e mantidas pelo Poder Público.

Espera o Governo Municipal que a Lei Orçamentária, ora submetida á apreciação de suas Excelências, os Senhores Vereadores, contribua efetivamente para que o Município de Ladário, continue a manter sua trajetória de desenvolvimento e crescente Auto – Sustentação, como lhe faculta seu potencial, para que o homem possa viver na sua cidade, na comunidade rural, de uma maneira digna, sem a perda da



LEI ORÇAMENTÁRIA ANUAL – LOA

Mensagem nº 13/PREF/PML

Ladário-MS., 30 de agosto de 2009.

Senhor Presidente,

O Orçamento é, na sua mais exata expressão, o quadro Orgânico da Economia Pública é o espelho da vida do Município e, pelas cifras, se conhecem os detalhes de seus progressos da sua cultura e da sua civilização.

Cada geração de homens públicos, Executivos e Legisladores, deixa impresso, nos orçamentos as marcas de suas tendências, de seus credos políticos e estigma de sua ideologia é orçamento a fotografia do próprio Município e o mais eficiente cartaz de sua propaganda.

Seu conteúdo é uma Alavanca de prosperidade, se utilizando instrumentalmente em forma de trabalho, especialmente Social, cujo reflexo, certamente é o suporte à busca incessante de Bases Econômicas sólidas e melhoria da qualidade de vida da população do Município de Ladário.

Os investimentos programados para o exercício de 2010, totalizando R\$ 26.000.000,00 (Vinte e Seis Milhões de Reais), cuja meta é o planejamento, integrado do Município mediante a intensificação de recursos às áreas Educacionais, de Cultura, Esporte, Saúde, Saneamento, Transporte, Urbanismo, Utilidade Pública, Agricultura,

**1 – Mensagem (Art. 22, Inciso I –
Lei 4320/64);**



DECLARAÇÃO

Considerando a facultatividade do Artigo 63 da Lei Complementar nº 101/2000, o Município de Ladário (MS) opta pela.

- a) Verificação dos limites nos termos do Artigo 22 e 30, no final do semestre.
- b) Divulgação semestral do Relatório de gestão Fiscal e dos demonstrativos do Artigo 53 da Lei 101/2000.

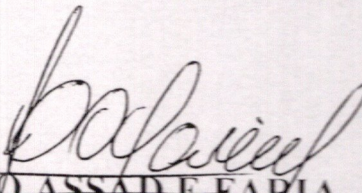
~~JOSÉ ANTONIO ASSADE FARIA~~
Prefeito Municipal

**4 – Demonstrativo Regional
sobre Receitas/Despesas
Decorrentes de: Isenções, Anistias,
Remissões, Subsídios, Benefícios de
Natureza Financeira, Tributária e
Creditícia (§ 6º Artigo 165 – CF);**



DECLARAÇÃO

Declaramos que não há nenhuma concessão de Anistia, Remissões ou outros benefícios de natureza tributária.

Ladário (MS), 30 de Agosto de 2009

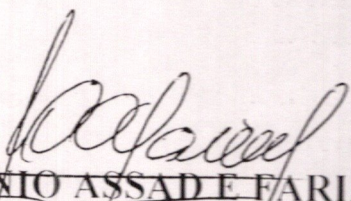
~~JOSÉ ANTONIO ASSADE FARIA~~
~~Prefeito Municipal~~

**5 – Descrição da Finalidade da
Unidade Administrativa e
Respectiva Legislação
(Artigo 22 – Lei 4320/64);**



PREFEITURA MUNICIPAL DE LADARIO
RUA CORUMBA Nº 500 - CNPJ:03330453/0001-74

Orçamento Programa - Exercício de 2010

CAMPO DE ATUAÇÃO E LEGISLAÇÃO
(§ unico, Art.22)

Quadro 01

Página 1

ORGÃO 01 CAMARA MUNICIPAL DE LADÁRIO
UNIDADE 01 CAMARA MUNICIPAL DE LADARIO

CAMPO DE ATUACAO

LEGISLACAO



PREFEITURA MUNICIPAL DE LADARIO
RUA CORUMBA Nº 500 - CNPJ:03330453/0001-74

Orçamento Programa - Exercício de 2010
CAMPO DE ATUAÇÃO E LEGISLAÇÃO
(§ unico, Art.22)

Quadro 01
Página 2

ORGÃO 02 PREFEITURA MUNICIPAL DE LAD
UNIDADE 01 GABINETE DO PREFEITO

CAMPO DE ATUACAO

LEGISLACAO

I - O assessoramento e a coordenação dos Contratos e relacionamento com os municípios, Entidades e Associações de classe.

II- Os atendimentos de Autoridades e pessoas que se dirigem a Prefeitura, assim como o seu encaminhamento aos órgãos competentes e aos Órgãos ou Autoridades procuradas para trato ou soluções de reivindicações ou consultas.

III- O registro e o controle de audiências públicas do Prefeito, mantendo-o devidamente informado;

IV- Programas de solenidades, exigir convites e anotar todas as providências que se tornarem necessárias ao fiel cumprimento dos programas;

V- Organizar entrevistas, conferências e debates através dos meios próprios para divulgação de assuntos de interesse da Prefeitura;

VI - A leitura e o registro de noticiários de interesse do Município, mantendo o Prefeito sempre informado a respeito;

VII- Coordenar e Supervisionar as atividades de apoio Administrativo ao Prefeito, mantendo o controle de expediente recebidos e expedidos.

VIII- Coordenar e Supervisionar as atividades de apoio administrativo ao Prefeito, mantendo o controle de expediente recebidos e expedidos.

IX - Acompanhar a tramitação do Projetos na Câmara Municipal, mantendo um indicador respectivo;

X- Providenciar junto aos órgãos de imprensa a cobertura de todas as atividades e os atos de caráter Público do Prefeito e de seus auxiliares.



PREFEITURA MUNICIPAL DE LADARIO
RUA CORUMBA Nº 500 - CNPJ:03330453/0001-74

Orçamento Programa - Exercício de 2010
CAMPO DE ATUAÇÃO E LEGISLAÇÃO
(§ unico, Art.22)

Quadro 01
Página 3

ORGÃO 02 PREFEITURA MUNICIPAL DE LAD
UNIDADE 02 MANUTENÇÃO DAS ATIVIDADES DA SEC. AD. E FINANÇAS

CAMPO DE ATUACAO

LEGISLACAO

Dispoe sobre a estrutura Administrativa e Art 14 do Regimento Interno ,
competete:

- Orientar, promover, assegurar, regular, acompanhar, controlar e documentar as Atividades Adminsitrativas de Pessoal, material, protocolo, arquivo, zeladoria e licitação para compras , obras, serviços e alienações, referente ao lançamento, arrecadação, fiscalização e controle das receitas municipais, a execução orçamentária, a contabilidade, ao recebimento, guarda e movimentação de dinheiro e valores do Municipio e assessorar o prefeito nos atos e decisões relacionadas com essas atribuições.



PREFEITURA MUNICIPAL DE LADARIO
RUA CORUMBA Nº 500 - CNPJ:03330453/0001-74

Orçamento Programa - Exercício de 2010

CAMPO DE ATUAÇÃO E LEGISLAÇÃO
(§ unico, Art.22)

Quadro 01
Página 4

ORGÃO	02	PREFEITURA MUNICIPAL DE LAD
UNIDADE	03	MANUTENÇÃO DA SECRETARIA MUNICIPAL DE EDUCAÇÃO

CAMPO DE ATUACAO

LEGISLACAO

Dispoe sobre a estrutura Adminsitrativa e art 18 do regmento Interno,
compete:

- É o órgão encarregado das atividades relativas a Eduacao do municipio,
instalação e manutenção de estabelecimento Municipais de ensino e
coordenação das atividades dos órgãos Educacionais do municipio,
segundo normas do sistema Federal e Estadual de Educacao,
elaboração e execução do plano Municipal de educação, a manutenção
dos programas de alimentação Escolar.



PREFEITURA MUNICIPAL DE LADARIO

RUA CORUMBA Nº 500 - CNPJ:03330453/0001-74



Orçamento Programa - Exercício de 2010

CAMPO DE ATUAÇÃO E LEGISLAÇÃO

(§ unico. Art.22)

Quadro 01

Página 5

ORGÃO 02 PREFEITURA MUNICIPAL DE LAD
UNIDADE 04 SECRETARIA MUN.DE OBRAS TRANSP E SERV. PUBLICOS

CAMPO DE ATUACAO

LEGISLACAO



PREFEITURA MUNICIPAL DE LADARIO

RUA CORUMBA Nº 500 - CNPJ:03330453/0001-74



Orçamento Programa - Exercício de 2010

CAMPO DE ATUAÇÃO E LEGISLAÇÃO

(§ unico, Art.22)

Quadro 01

Página 6

ORGÃO 02 PREFEITURA MUNICIPAL DE LAD
UNIDADE 05 FUNDO MAN.E DES.DA ED.BAS. E VAL. PROF DA ED.- FUNDEB

CAMPO DE ATUACAO

LEGISLACAO



PREFEITURA MUNICIPAL DE LADARIO

RUA CORUMBA Nº 500 - CNPJ:03330453/0001-74

Orçamento Programa - Exercício de 2010

CAMPO DE ATUAÇÃO E LEGISLAÇÃO

(§ unico, Art.22)

Quadro 01

Página 7

ORGÃO 02 PREFEITURA MUNICIPAL DE LAD
UNIDADE 06 SECRETARIA MUNICIPAL DE GOVERNO

CAMPO DE ATUACAO

LEGISLACAO



PREFEITURA MUNICIPAL DE LADARIO

RUA CORUMBA Nº 500 - CNPJ:03330453/0001-74

Orçamento Programa - Exercício de 2010

CAMPO DE ATUAÇÃO E LEGISLAÇÃO

(§ unico, Art.22)

Quadro 01

Página 8

ORGÃO 02 PREFEITURA MUNICIPAL DE LAD
UNIDADE 07 SECRETARIA MUN. DE INTEGRAÇÃO DAS POLITICAS SOCIAIS

CAMPO DE ATUACAO

LEGISLACAO



PREFEITURA MUNICIPAL DE LADARIO
RUA CORUMBA Nº 500 - CNPJ:03330453/0001-74

Orçamento Programa - Exercício de 2010
CAMPO DE ATUAÇÃO E LEGISLAÇÃO
(§ unico, Art.22)

Quadro 01
Página 9

ORGÃO 02 PREFEITURA MUNICIPAL DE LAD
UNIDADE 08 FUNDO MUNICIPAL DE AÇÃO SOCIAL

CAMPO DE ATUACAO

LEGISLACAO

Dispoe sobre a estrutura Adminsitrativa e ar 18 o regimento Interno, compete:

- Desenvolver ações comunitárias para atendimentos promocionais e assistenciais as famílias de baixas rendas: A assistência ao menor e aos idosos, formação e implementação de programas de ação visando melhorias de emprego, rendas, habitação e abastecimento, atendimento a população em situações de marginalidade social, mediante a manutenção de programas e projetos específicos.



PREFEITURA MUNICIPAL DE LADARIO

RUA CORUMBA Nº 500 - CNPJ:03330453/0001-74



Orçamento Programa - Exercício de 2010

CAMPO DE ATUAÇÃO E LEGISLAÇÃO

(§ unico, Art 22)

Quadro 01

Página 10

ORGÃO 02 PREFEITURA MUNICIPAL DE LAD
UNIDADE 09 FUNDO MUNICIPAL DA CRIANÇA E DO ADOLESCENTE

CAMPO DE ATUACAO

LEGISLACAO



PREFEITURA MUNICIPAL DE LADARIO
RUA CORUMBA Nº 500 - CNPJ:03330453/0001-74



Orçamento Programa - Exercício de 2010
CAMPO DE ATUAÇÃO E LEGISLAÇÃO
(§ unico, Art.22)

Quadro 01
Página 11

ORGÃO 02 PREFEITURA MUNICIPAL DE LAD
UNIDADE 10 FUNDO MUNICIPAL DE INVESTIMENTO SOCIAL

CAMPO DE ATUACAO

LEGISLACAO



PREFEITURA MUNICIPAL DE LADARIO

RUA CORUMBA Nº 500 - CNPJ:03330453/0001-74

Orçamento Programa - Exercício de 2010

CAMPO DE ATUAÇÃO E LEGISLAÇÃO

(§ unico, Art.22)

ORGÃO 02 PREFEITURA MUNICIPAL DE LAD
UNIDADE 11 FUNDAÇÃO MUNICIPAL DE ESPORTE

CAMPO DE ATUACAO

LEGISLACAO



PREFEITURA MUNICIPAL DE LADARIO
RUA CORUMBA Nº 500 - CNPJ:03330453/0001-74

Orçamento Programa - Exercício de 2010

CAMPO DE ATUAÇÃO E LEGISLAÇÃO
(§ unico, Art.22)

Quadro 01
Página 13

ORGÃO 02 PREFEITURA MUNICIPAL DE LAD
UNIDADE 12 FUNDO MUNICIPAL DE HABITAÇÃO DE INTERESSE SOCIAL

CAMPO DE ATUACAO

LEGISLACAO



PREFEITURA MUNICIPAL DE LADARIO
RUA CORUMBA Nº 500 - CNPJ:03330453/0001-74

Orçamento Programa - Exercício de 2010

CAMPO DE ATUAÇÃO E LEGISLAÇÃO

(§ unico, Art.22)

Quadro 01

Página 14

ORGÃO 02 PREFEITURA MUNICIPAL DE LAD
UNIDADE 13 FUNDAÇÃO DE TURISMO MEIO AMB. E CULTURA DE LADÁRIO

CAMPO DE ATUACAO

LEGISLACAO



PREFEITURA MUNICIPAL DE LADARIO
RUA CORUMBA Nº 500 - CNPJ:03330453/0001-74

Orçamento Programa - Exercício de 2010
CAMPO DE ATUAÇÃO E LEGISLAÇÃO
(§ unico, Art.22)

Quadro 01
Página 15

ORGÃO 02 PREFEITURA MUNICIPAL DE LADARIO
UNIDADE 14 FUNDO MUNICIPAL DE SAÚDE

CAMPO DE ATUACAO	LEGISLACAO
------------------	------------

Dispoe sobre a estrutura Administrativa e art 18 do Regimento Interno, compete:

- Tem por finalidade coordenar e supervisionar, executar e orientar as atividades medica-hospitalar e odontológicas a população carene urbana, a clientela escolar da prefeitura e aos servidores, através da manutenção de planos, programas e projetos especifico, orientar as atividades de promoção e assistencia social, fiscalizar e inspecionar a higiene e publica desempenhar atividades correlatas que lhes forem atribuidas pelo prefeito municipal.

**6 – Tabelas Explicativas da Receita
e Memória de Cálculo (Inciso III
Artigo 22- Lei 4320/64, Artigo 12
Lei 101/2000);**

PREFEITURA MUNICIPAL DE LADARIO
 RUA CORUMBA Nº 500 - CNPJ 03330463/0001-74

Orçamento Programa - Exercício de 2010
EVOLUÇÃO DA RECEITA
 (Inc. III, Art. 22º)

Codigo	Discriminação	Receita Arrecadada			Receita Prevista	
		2006	2007	2008	2009	2010
1000 00 00	RECEITAS CORRENTES					
1100 00 00	RECEITA TRIBUTARIA					738.000,00
1200 00 00	RECEITAS DE CONTRIBUIÇÕES					147.000,00
1300 00 00	RECEITA PATRIMONIAL					210.200,00
1600 00 00	RECEITA DE SERVIÇOS					1.000,00
1700 00 00	TRANSFERÊNCIAS CORRENTES					30.658.600,00
1900 00 00	OUTRAS RECEITAS CORRENTES					179.700,00
	Sub Total	0,00	0,00	0,00	0,00	31.934.500,00
2000 00 00	RECEITAS DE CAPITAL					
2200 00 00	ALIENAÇÃO DE BENS					30.000,00
2400 00 00	TRANSFERÊNCIAS DE CAPITAL					1.500.000,00
	Sub Total	0,00	0,00	0,00	0,00	1.530.000,00
7000 00 00	RECEITAS CORRENTES - INTRA-ORÇAMENTAR					
	Sub Total	0,00	0,00	0,00	0,00	0,00
8000 00 00	RECEITAS DE CAPITAL - INTRA-ORÇAMENTAR					
	Sub Total	0,00	0,00	0,00	0,00	0,00
9000 00 00	DEDUÇÕES DA RECEITA CORRENTE					
9700 00 00	DEDUÇÕES P/ FORMAÇÃO DO FUNDEB					-7.464.500,00
	Sub Total	0,00	0,00	0,00	0,00	-7.464.500,00
	TOTAL	0,00	0,00	0,00	0,00	26.000.000,00

**7 – Tabelas Explicativas da Receita
(Inciso III Art. 22 e Art. 30 –
Lei 4320/64);**

**PREFEITURA MUNICIPAL DE LADÁRIO**

RUA CORUMBA Nº 500 - CNPJ 03330453/0001-74

Orçamento Programa - Exercício de 2010

PREVISÃO DA RECEITA

Anexo 02

Página 1

Código	Especificação	F.R.	Desdobramento	SubCategoria Fonte	Categoria Econômica
1000.00.00	RECEITAS CORRENTES				31.934.500,00
1100.00.00	RECEITA TRIBUTÁRIA			738.000,00	
1110.00.00	IMPOSTOS			683.500,00	
1112.00.00	Impostos sobre o Patrimônio e a Renda		336.500,00		
1112.01.00	Imposto sobre a Propriedade Territorial Rural		5.000,00		
1112.02.00	Imposto sobre a Propriedade Predial e Territorial Urbana		116.000,00		
1112.04.00	Imposto sobre a Renda e Proventos de Qualquer Natureza		188.000,00		
1112.04.31	Imposto de Renda Retido na Fonte sob os Rendim. do Trabalho		163.000,00		
1112.04.34	Imposto de Renda Retido na Fonte sob Outros Rendimentos		25.000,00		
1112.08.00	Imp s/ Trans "Inter Vivos" de Bens Imóveis e de Direitos Rea		27.500,00		
1113.00.00	Impostos sobre a Produção e a Circulação		347.000,00		
1113.05.00	Imposto sobre Serviços de Qualquer Natureza - ISSQN		42.000,00		
1113.05.00	Imposto sobre Serviços de Qualquer Natureza - ISSQN		305.000,00		
1113.05.01	Simplex Nacional		42.000,00		
1120.00.00	TAXAS			54.500,00	
1121.00.00	Taxas pelo Exercício do Poder de Polícia		42.000,00		
1121.25.00	Taxa Licença p/ Funcion de Estab Comerc, Indust e Prest Servi		40.000,00		
1121.26.00	Taxa de Publicidade Comercial		1.000,00		
1121.29.00	Taxa de Licença p/ Execução de Obras		1.000,00		
1122.00.00	Taxas pela Prestação de Serviços		12.500,00		
1122.12.00	Emolumentos e Custas Processuais Administrativas		1.000,00		
1122.28.00	Taxa de Cemitérios		4.500,00		
1122.90.00	Taxa de Limpeza Pública		2.000,00		
1122.99.00	Outras Taxas pela Prestação de Serviços		5.000,00		
1200.00.00	RECEITAS DE CONTRIBUIÇÕES			147.000,00	
1210.00.00	CONTRIBUIÇÕES SOCIAIS			77.000,00	
1210.99.00	Outras Contrib Sociais		77.000,00		
1210.99.01	Contribuição da Lei Estadual 2105 - FMIS		77.000,00		
1220.00.00	CONTRIB ECONÔMICAS			70.000,00	
1220.29.00	Contrib p/ o Custeio do Serviço de Iluminação Pública		70.000,00		
1300.00.00	RECEITA PATRIMONIAL			210.200,00	
1310.00.00	RECEITAS IMOBILIÁRIAS			26.400,00	
1314.00.00	Laudêmos		26.400,00		
1314.00.00	Laudêmos		26.400,00		
1320.00.00	RECEITAS DE VALORES MOBILIÁRIOS			183.800,00	
1325.00.00	REMUNERAÇÃO DE DEPOSITOS BANCÁRIOS		183.800,00		
1325.01.00	REMUNERACAO DE DEPOSITOS DE RECURSOS VINCULA		183.800,00		
1325.01.02	Rec Remuner de Depositos de Recur Vinculados- FUNDEB		50.000,00		
1325.01.03	Rec Remuner de Depositos de Recur Vinculados- FUNDO DE		20.000,00		
1325.01.04	Remuneração de Depósito Bancario - PREF		110.800,00		
1325.01.04	Remuneração de Depósito Bancario - PREF		3.000,00		
1600.00.00	RECEITA DE SERVIÇOS			1.000,00	
1600.14.00	Serviços de Inspeção e Fiscalização		1.000,00		
1700.00.00	TRANSFERÊNCIAS CORRENTES			30.658.600,00	
1720.00.00	TRANSFERÊNCIAS INTERGOVERNAMENTAIS			29.237.100,00	
1721.00.00	Transferências da União		13.582.000,00		
1721.01.00	Participação na Receita da União		11.555.000,00		
1721.01.02	Cota-Parte do Fundo de Participação dos Municípios		11.500.000,00		
1721.01.05	Cota-Parte do Imposto Sobre a Propriedade Territorial Rural		1.000,00		
1721.01.12	Cota-Parte Imposto s/ Produtos Industr-Estados Exp Prod Indu		11.500,00		
1721.01.13	Cota-Parte da Contrib de Intervenção no Domínio Econômico		42.500,00		
1721.22.00	Transf p/ Compensação Financ p/ Exploração Recursos Natura		70.000,00		
1721.22.70	Cota-Parte do Fundo Especial do Petróleo - FEP		70.000,00		
1721.33.00	Transf Recur Sistema Único de Saúde-SUS-Repas Fundo a Fi		1.209.100,00		
1721.33.01	Pab Fixo		341.000,00		

**PREFEITURA MUNICIPAL DE LADARIO**

RUA CORUMBA Nº 500 - CNPJ 03330453/0001-74

Orçamento Programa - Exercício de 2010

PREVISÃO DA RECEITA

Anexo 02

Página 2

Código	Especificação	F.R.	Desdobramento	SubCategoria Fonte	Categoria Econômica
1721.33.02	Farmacia Básica		75.000,00		
1721.33.03	Mac - Teto		91.500,00		
1721.33.04	Programa de Agente Comunitário - PACS		220.000,00		
1721.33.05	Pab Variavel Regional		35.000,00		
1721.33.06	Saúde Bucal		91.000,00		
1721.33.07	Programa Saúde da Família - PSF		291.000,00		
1721.33.08	Vigilância Epidemiologica		5.000,00		
1721.33.09	TFVS - Teto		50.800,00		
1721.33.10	Vigilância em Saúde Estruturante		7.800,00		
1721.33.11	FAEC		1.000,00		
1721.34.00	Transf Recursos do Fundo Nac de Assistência Social - FNAS		227.400,00		
1721.34.01	Piso Básico Fixo - PBF		59.400,00		
1721.34.02	Bolsa Família - IGD		20.000,00		
1721.34.03	Pro Jovem		50.000,00		
1721.34.04	Piso Basico Transição - PBT		68.000,00		
1721.34.05	PVMC		30.000,00		
1721.35.00	Transf Recursos do Fundo Nac do Desenv da Educação - FND		456.500,00		
1721.35.01	Transferências do Salário-Educação		252.000,00		
1721.35.03	Transf Diretas do FNDE - Prog Nac Alimentação Escolar-PNAE		192.500,00		
1721.35.04	Transf Dir FNDE - Prog Nac Apoio Transporte Escolar-PNATE		12.000,00		
1721.36.00	Transferência Financ do ICMS - Desoneração - L C Nº 87/96		16.000,00		
1721.99.00	Outras Transferências da União		48.000,00		
1721.99.01	Fex - Auxilio Financeiro p/ Fomento e Exportações		48.000,00		
1722.00.00	Transferências dos Estados		4.779.900,00		
1722.01.00	Participação na Receita dos Estados		4.168.000,00		
1722.01.01	Cota-Parte do ICMS		3.500.000,00		
1722.01.02	Cota-Parte do IPVA		668.000,00		
1722.33.00	Transf Recur Estado p/ Prog de Saúde - Repasse Fundo a Fun		174.900,00		
1722.33.01	Programa Saúde da Família - PSF		100.000,00		
1722.33.02	Programa de Agente Comunitário - PACS		40.000,00		
1722.33.03	Farmacia Básica		29.000,00		
1722.33.04	PPI-Fundo a Fundo		1.000,00		
1722.33.05	Insulinos Dependentes		4.900,00		
1722.34.01	Transferência - FEAS		76.000,00		
1722.99.00	Outras Transferências dos Estados		361.000,00		
1722.99.02	Fundersul Linear		320.000,00		
1722.99.03	Fundersul ICMS		39.000,00		
1722.99.04	Agemtrat		2.000,00		
1723.00.00	Transferências dos Municípios		4.225.200,00		
1723.01.00	Transferências de Recursos da Pref p/ FMS		2.700.000,00		
1723.02.00	Transferência de Recursos da Pref p/ - FMAS		1.193.200,00		
1723.03.00	Transferência de Recursos da Pref p/ - FMCAD		10.000,00		
1723.04.00	Transferência de Recurso da Pref p - FTMACL		199.000,00		
1723.05.00	Transferência de Recursos da Pref p/ - FME		23.000,00		
1723.06.00	Transferência de Recursos da Pref p/ - FHIS		100.000,00		
1724.00.00	Transferências Multigovernamentais		6.650.000,00		
1724.01.00	Transf Recursos Fundo Manut e Desenv Ens Fundamental -FU		6.650.000,00		
1760.00.00	TRANSFERÊNCIAS DE CONVÊNIOS				
1762.00.00	Transf Convênios Estados, Distr Federal e de Suas Entidades		1.421.500,00	1.421.500,00	
1762.02.00	Transf Convênio dos Estados Dest a Progs de Educação		73.500,00		
1762.02.01	Transporte Escolar		73.500,00		
1762.99.00	Outras Transferências de Convênio dos Estados		1.348.000,00		
1900.00.00	OUTRAS RECEITAS CORRENTES				
1910.00.00	MULTAS E JUROS DE MORA			179.700,00	
1911.00.00	Multas e Juros de Mora dos Tributos		4.000,00	4.000,00	



PREFEITURA MUNICIPAL DE LADÁRIO
RUA CORUMBA Nº 500 - CNPJ.03330453/0001-74



Orçamento Programa - Exercício de 2010
PREVISÃO DA RECEITA

Anexo 02

Página 3

Código	Especificação	F.R.	Desdobramento	SubCategoria Fonte	Categoria Econômica
1911.38.00	Multa e Juro Mora-Imposto s/ Propr Pred e Territ Urbana-IPTU		1.000,00		
1911.39.00	Multa e Juro Mora-Imp Transm Inter-Vivos Bens Imóveis-ITBI		1.000,00		
1911.40.00	Multa e Juro Mora-Imposto s/ Serv Qualquer Natureza -ISS		1.000,00		
1911.99.00	Multa e Juro Mora de Outros Tributos		1.000,00		
1920.00.00	INDENIZAÇÕES E RESTITUIÇÕES			10.700,00	
1921.00.00	Indenizações		5.700,00		
1921.99.00	Outras Indenizações		5.700,00		
1922.00.00	Restituições		5.000,00		
1922.99.00	Outras Restituições		5.000,00		
1930.00.00	RECEITA DA DÍVIDA ATIVA			155.000,00	
1931.00.00	Receita da Dívida Ativa Tributária		155.000,00		
1931.11.00	Rec Div Ativa Impost sobre Prop Predial e Territ Urbana IPTU		100.000,00		
1931.13.00	Rec Div Ativa do Impost sobre Serv de Qualquer Natureza ISS		5.000,00		
1931.99.00	Receita da Dívida Ativa de Outros Tributos		50.000,00		
1990.00.00	RECEITAS DIVERSAS			10.000,00	
1990.99.00	Outras Receitas		10.000,00		
2000.00.00	RECEITAS DE CAPITAL				1.530.000,00
2200.00.00	ALIENAÇÃO DE BENS			30.000,00	
2210.00.00	ALIENAÇÃO DE BENS MÓVEIS			30.000,00	
2210.01.00	Alienação de Bens Móveis		30.000,00		
2400.00.00	TRANSFERÊNCIAS DE CAPITAL			1.500.000,00	
2470.00.00	TRANSFERÊNCIAS DE CONVÊNIOS			1.500.000,00	
2471.00.00	Transferência de Convênios da União e de suas Entidades		1.500.000,00		
2471.99.00	Outras Transf de Convênios da União		1.500.000,00		
9000.00.00	DEDUÇÕES DA RECEITA CORRENTE				-7.464.500,00
9700.00.00	DEDUÇÕES P/ FORMAÇÃO DO FUNDEB			-7.464.500,00	
9721.01.02	Dedução de Receita p/ Formação do Fundeb - FPM		-2.300.000,00		
9721.01.12	Dedução de Receita p/ Formação do Fundeb - IPI		-2.300,00		
9721.05.00	Dedução de Receita p/ Formação do Fundeb - ITR		-200,00		
9721.36.00	Dedução de Receita p/ Formação do Fundeb - L C 87/96		-3.200,00		
9722.01.01	Dedução de Receita p/ Formação do Fundeb - ICMS		-800.000,00		
9722.01.02	Dedução de Receita p/ Formação do Fundeb - IPVA		-133.600,00		
9723.01.00	Dedução de Recursos da Pref p/ - FMS		-2.700.000,00		
9723.02.00	Dedução de Recursos da Pref p/ - FMAS		-1.193.200,00		
9723.03.00	Dedução de Recursos da Pref p/ - FMCAD		-10.000,00		
9723.04.00	Dedução de Recurso da Pref p/ - FTMACL		-199.000,00		
9723.05.00	Dedução de Recursos da Pref p/ - FME		-23.000,00		
9723.06.00	Dedução de Recursos da Pref p/ - FHIS		-100.000,00		
Total das Receitas (exceto Intra-Orçamentárias)					26.000.000,00

Total Geral das Receitas	26.000.000,00
---------------------------------	----------------------

**8 – Tabelas Explicativas da Despesa
(Inciso III Artigo 22);**

**PREFEITURA MUNICIPAL DE LADARIO**

RUA CORUMBA Nº 500 - CNPJ:03330453/0001-74



Orçamento Programa - Exercício de 2010

Quadro 10

Página 1

EVOLUÇÃO DA DESPESA

(Inc. III, Art. 22)

Codigo	Discriminação	DESPESA		
		Realizada 2008	Fixada 2009	Prevista 2010
Despesas Correntes				
3 1	Pessoal e Encargos Sociais			14.244.500,00
3 2	Juros e Encargos da Dívida			50.000,00
3 3	Outras Despesas Correntes			5.566.300,00
	Sub Total	0,00	0,00	19.860.800,00
Despesas de Capital				
4 4	Investimentos			4.539.200,00
4 6	Amortização da Dívida			1.500.000,00
	Sub Total	0,00	0,00	6.039.200,00
Reserva de Contingência				
9 9	Reserva de Contingência			100.000,00
	Sub Total	0,00	0,00	100.000,00
	TOTAL	0,00	0,00	26.000.000,00

**9 – Especificação de Programas
Especiais de Trabalho (Inciso IV
Artigo 22) Quando Houver;**



ESTADO DE MATO GROSSO DO SUL
PREFEITURA MUNICIPAL DE LADARIO
Depto. Orçamento e Contabilidade

**NÃO HÁ PROGRAMAS ESPECIAIS
DE TRABALHO**

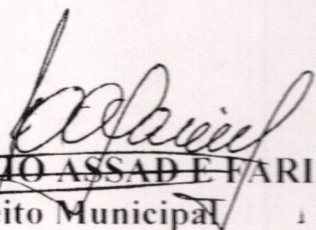
~~JOSE ANTONIO ASSADE FARIA~~
Prefeito Municipal 1

**10 – Relação de Precatórios (Artigo
100 da C.F.) Quando Houver;**

**11 – Orçamentos dos Fundos,
Fundações, Autarquias (Art. 2º
§ 2º, Inc. I e Art. 109 Lei 4320/64);**



ESTADO DE MATO GROSSO DO SUL
PREFEITURA MUNICIPAL DE LADARIO
Depto. Orçamento e Contabilidade

1 – FUNDO DE TURISMO MEIO AMBIENTE E CULTURAL



PREFEITURA MUNICIPAL DE LADARIO

RUA CORUMBA Nº 500 - CNPJ 03330453/0001-74



Orçamento Programa - Exercício de 2010

FICHAS DA RECEITA

Ficha	Código Rec	Entid	Discriminação	Vinculo	%	Fte Recurso	Total Orçado
23	1325 01 04 03	6	Remuneração de Depósito Bancario - FTMACL			0 01 00-001 001	1.000,00
66	1723.04.00.00	6	Transferencia de Recurso da Pref p - FTMACL			0 01 -001 001	199.000,00
TOTAL							200.000,00

Código de Aplicação

001	Ordinario						
		Recursos Proprios do Municipio					200.000,00
SUBTOTAL							200.000,00
TOTAL							200.000,00

PREFEITURA MUNICIPAL DE LADARIO

RUA CORUMBA Nº 500 - CNPJ 03330453/0001-74

Orçamento Programa - Exercício de 2010

FICHAS DA DESPESA

Página 1

Entidade	Discriminação da Entidade			Vinc	Fte Recurso	Total Orcado
Ficha CLoc	Func/Prog	Catgo	Discriminação			
6	FUND DE TURISMO MEIO AMBIENTE E CULT DE LADARIO					
02	PREFEITURA MUNICIPAL DE LADÁRIO					
02	13	FUNDAÇÃO DE TURISMO MEIO AMB. E CULTURA DE LADÁRIO				
02	13 00	FUNDAÇÃO DE TURISMO MEIO AMB. E CULTURA DE LADÁRIO				
	04	Administração				
	04 122	Administração Geral				
	04 122 0005	Ação Administrativa				
	04 122 0005 2031 0000	Manutenção das Atividades do FMTMACL				
199		3 3 90 14 00	DIARIAS - PESSOAL CIVIL	NV	0 01 00-001 001	5 000,00
200		3 3 90 30 00	MATERIAL DE CONSUMO	NV	0 01 00-001 001	5 000,00
201		3 3 90 36 00	OUTROS SERVICOS DE TERCEIROS - PESSOA FISICA	NV	0 01 00-001 001	8 000,00
202		3 3 90 39 00	OUTROS SERVICOS DE TERCEIROS - PESSOA JURIDICA	NV	0 01 00-001 001	15 000,00
203		4 4 90 52 00	EQUIPAMENTOS E MATERIAL PERMANENTE	NV	0 01 00-001 001	5 000,00
	13	Cultura				
	13 392	Difusão Cultural				
	13 392 0014	Promoção de Eventos Culturais				
	13 392 0014 2032 0000	Manutenção das Atividades Culturais				
204		3 3 90 30 00	MATERIAL DE CONSUMO	NV	0 01 00-001 001	9 000,00
205		3 3 90 36 00	OUTROS SERVICOS DE TERCEIROS - PESSOA FISICA	NV	0 01 00-001 001	5 000,00
206		3 3 90 39 00	OUTROS SERVICOS DE TERCEIROS - PESSOA JURIDICA	NV	0 01 00-001 001	148 000,00
Total						200 000,00

Código de Aplicação		
001	Ordinario	200 000,00
001	Recursos Proprios do Municipio	200 000,00
TOTAL		200 000,00



ESTADO DE MATO GROSSO DO SUL
PREFEITURA MUNICIPAL DE LADARIO
Depto. Orçamento e Contabilidade

2 – FUNDAÇÃO MUNICIPAL DE ESPORTES



PREFEITURA MUNICIPAL DE LADARIO
RUA CORUMBA Nº 500 - CNPJ 03330453/0001-74

Orçamento Programa - Exercício de 2010

FICHAS DA RECEITA

Ficha	Código Rec	Entid.	Discriminação	Vinculo	%	Fte Recurso	Total Orçado
67	1723.05.00.00	7	Transferência de Recursos da Pref. p/ - FME			0 01 -001 001	23 000,00
TOTAL							23 000,00

Código de Aplicação

001	Ordinario						
			Recursos Proprios do Municipio				23 000,00
SUBTOTAL							23 000,00
TOTAL							23 000,00

**PREFEITURA MUNICIPAL DE LADARIO**

RUA CORUMBA Nº 500 - CNPJ 03330453/0001-74

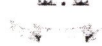

Orçamento Programa - Exercício de 2010

FICHAS DA DESPESA

Página 1

Entidade	Discriminação da Entidade			Vinc	Fte Recurso	Total Orcado
Ficha CLoc	Func/Prog	Catgo	Discriminação			
7	FUNDAÇÃO MUNICIPAL DE ESPORTES					
02	PREFEITURA MUNICIPAL DE LADÁRIO					
02 11	FUNDAÇÃO MUNICIPAL DE ESPORTE					
02 11 00	FUNDAÇÃO MUNICIPAL DE ESPORTE					
27	Desporto e Lazer					
27 811	Desporto de Rendimento					
27 811 0011	Esporte e Lazer					
27 811 0011 2030 0000	Manutencao das Atividades da Fundação de Esporte					
191	3.3.90.14.00		DIARIAS - PESSOAL CIVIL	NV	0.01.00-001 001	5.000,00
192	3.3.90.30.00		MATERIAL DE CONSUMO	NV	0.01.00-001 001	2.000,00
193	3.3.90.31.00		PREMIACOES CULTURAIS, ARTISTICAS, CIENTIFICAS, DE	NV	0.01.00-001 001	3.000,00
194	3.3.90.32.00		MATERIAL DE DISTRIBUICAO GRATUITA	NV	0.01.00-001 001	1.000,00
195	3.3.90.36.00		OUTROS SERVICOS DE TERCEIROS - PESSOA FISICA	NV	0.01.00-001 001	5.000,00
196	3.3.90.39.00		OUTROS SERVICOS DE TERCEIROS - PESSOA JURIDICA	NV	0.01.00-001 001	5.000,00
197	4.4.90.52.00		EQUIPAMENTOS E MATERIAL PERMANENTE	NV	0.01.00-001 001	2.000,00
Total						23.000,00

Código de Aplicação		
001	Ordinario	23.000,00
001	Recursos Proprios do Municipio	23.000,00
TOTAL		23.000,00



ESTADO DE MATO GROSSO DO SUL
PREFEITURA MUNICIPAL DE LADARIO
Depto. Orçamento e Contabilidade

3 – FUNDO DE HABITAÇÃO DE INTERESSE SOCIAL



PREFEITURA MUNICIPAL DE LADARIO
RUA CORUMBA Nº 500 - CNPJ:03330453/0001-74

Orçamento Programa - Exercício de 2010
FICHAS DA RECEITA

Ficha	Código Rec	Entid	Discriminação	Vínculo	%	Fte Recurso	Total Orçado
68	1723.06.00.00	10	Transferência de Recursos da Pref. p/ - FHIS			0.01 -001 001	100.000,00
TOTAL							100.000,00

Código de Aplicação

001	Ordinário						
			Recursos Proprios do Municipio				100.000,00
SUBTOTAL							100.000,00
TOTAL							100.000,00



PREFEITURA MUNICIPAL DE LADARIO

RUA CORUMBA Nº 500 - CNPJ:03330453/0001-74

Orçamento Programa - Exercício de 2010

FICHAS DA DESPESA

Página 1

Entidade	Discriminação da Entidade			Vinc	Fte Recurso	Total Orcado
Ficha CLoc	Func/Prog	Catgo	Discriminação			
10	FUNDO DE HABITAÇÃO DE INTERESSE SOCIAL					
02	PREFEITURA MUNICIPAL DE LADÁRIO					
02	12	FUNDO MUNICIPAL DE HABITAÇÃO DE INTERESSE SOCIAL				
02	12	00	FUNDO MUNICIPAL DE HABITAÇÃO DE INTERESSE SOCIAL			
	16	Habitação				
	16	482	Habitação Urbana			
	16	482	0013	Politica Habitacional		
	16	482	0013	1009	0000	Construção de Casas Populares
198		4.4	90	51	00	OBRAS E INSTALACOES
				NV	0.01.00-001.001	100.000,00
Total						100.000,00
Código de Aplicação						
001	Ordinario					100.000,00
001	Recursos Proprios do Municipio					100.000,00
TOTAL						100.000,00



ESTADO DE MATO GROSSO DO SUL
PREFEITURA MUNICIPAL DE LADARIO
Depto. Orçamento e Contabilidade

**4 – FUNDO DE MAN. DES. ED.
BAS. E VAL. PROF. - FUNDEB**



PREFEITURA MUNICIPAL DE LADARIO
RUA CORUMBA Nº 500 - CNPJ:03330453/0001-74

Orçamento Programa - Exercício de 2010

Página 1

FICHAS DA RECEITA

Ficha	Código Rec	Entid	Discriminação	Vinculo	%	Fte Recurso	Total Orçado
18	1325.01.02.00	9	Rec Remuner de Depositos de Recur Vinculados- FUNDEB			0.01 -001 001	50.000.00
69	1724.01.00.00	9	Transf Recursos Fundo Manut e Desenv Ens Fundamental -FUND			0.01 00-001 001	6.650.000.00
TOTAL							6.700.000.00

Código de Aplicação

001	Ordinario						
			Recursos Proprios do Municipio				6.700.000.00
SUBTOTAL							6.700.000.00
TOTAL							6.700.000.00

**PREFEITURA MUNICIPAL DE LADÁRIO**

RUA CORUMBA Nº 500 - CNPJ:03330453/0001-74



Orçamento Programa - Exercício de 2010

FICHAS DA DESPESA

Página 1

Entidade	Discriminação da Entidade			Vinc	Fte Recurso	Total Orcado
Ficha	CLoc	Func/Prog	Catgo	Discriminação		
9				FUNDO DE MAN. DES.ED. BAS.E VAL. PROF. ED- FUNDEB		
02				PREFEITURA MUNICIPAL DE LADÁRIO		
02	05			FUNDO MAN E DES.DA ED BAS. E VAL. PROF DA ED. - FUNDEB		
02	05	00		FUNDO MAN E DES.DA ED.BAS. E VAL. PROF DA ED. - FUNDEB		
		12		Educação		
		12	361	Ensino Fundamental		
		12	361 0007	Ensino para Todos		
		12	361 0007 2017 0000	Pessoal e Encargos Ensino Fundamental - 60%		
100			3.1.90.11.00	VENCIMENTOS E VANTAGENS FIXAS - PESSOAL CIVIL	NV	0.01.00-001 001 2 500 000,00
101			3.1.90.13.00	OBRIGACOES PATRONAIS	NV	0.01.00-001 001 550 000,00
102			3.1.90.94.00	INDENIZACOES TRABALHISTAS	NV	0.01.00-001 001 11 000,00
		12	361 0007 2020 0000	Manutenção do Ensino Fundamental - 40%		
103			3.1.90.11.00	VENCIMENTOS E VANTAGENS FIXAS - PESSOAL CIVIL	NV	0.01.00-001 001 430 000,00
104			3.1.90.13.00	OBRIGACOES PATRONAIS	NV	0.01.00-001 001 95 000,00
105			3.1.90.94.00	INDENIZACOES TRABALHISTAS	NV	0.01.00-001 001 10 000,00
106			3.3.90.14.00	DIARIAS - PESSOAL CIVIL	NV	0.01.00-001 001 10 000,00
107			3.3.90.30.00	MATERIAL DE CONSUMO	NV	0.01.00-001 001 193 000,00
108			3.3.90.32.00	MATERIAL DE DISTRIBUICAO GRATUITA	NV	0.01.00-001 001 10 000,00
109			3.3.90.33.00	PASSAGENS E DESPESAS COM LOCOMOCAO	NV	0.01.00-001 001 10 000,00
110			3.3.90.36.00	OUTROS SERVICOS DE TERCEIROS - PESSOA FISICA	NV	0.01.00-001 001 30 000,00
111			3.3.90.39.00	OUTROS SERVICOS DE TERCEIROS - PESSOA JURIDICA	NV	0.01.00-001 001 105 000,00
112			3.3.90.93.00	INDENIZACOES E RESTITUICOES	NV	0.01.00-001 001 10 000,00
113			4.4.90.52.00	EQUIPAMENTOS E MATERIAL PERMANENTE	NV	0.01.00-001 001 50 000,00
		12	361 0008	Construção/Reforma e Ampliação		
		12	361 0008 1005 0000	Cont./Reforma e Ampliação de Unidades Escolares		
114			4.4.90.51.00	OBRAS E INSTALACOES	NV	0.01.00-001 001 130 000,00
		12	361 0008 1007 0000	Aquisição de Terrenos p/ Construção de Escolas		
115			4.4.90.51.00	OBRAS E INSTALACOES	NV	0.01.00-001 001 58 500,00
		12	365	Educação Infantil		
		12	365 0007	Ensino para Todos		
		12	365 0007 2018 0000	Pessoal e Encargos Educação Infantil - 60%		
116			3.1.90.11.00	VENCIMENTOS E VANTAGENS FIXAS - PESSOAL CIVIL	NV	0.01.00-001 001 845 000,00
117			3.1.90.13.00	OBRIGACOES PATRONAIS	NV	0.01.00-001 001 185 900,00
118			3.1.90.94.00	INDENIZACOES TRABALHISTAS	NV	0.01.00-001 001 11 000,00
		12	365 0007 2021 0000	Manutenção da Educação Infantil - 40%		
119			3.1.90.11.00	VENCIMENTOS E VANTAGENS FIXAS - PESSOAL CIVIL	NV	0.01.00-001 001 795 000,00
120			3.1.90.13.00	OBRIGACOES PATRONAIS	NV	0.01.00-001 001 175 000,00
121			3.1.90.94.00	INDENIZACOES TRABALHISTAS	NV	0.01.00-001 001 10 000,00
122			3.3.90.14.00	DIARIAS - PESSOAL CIVIL	NV	0.01.00-001 001 10 000,00
123			3.3.90.30.00	MATERIAL DE CONSUMO	NV	0.01.00-001 001 30 000,00
124			3.3.90.32.00	MATERIAL DE DISTRIBUICAO GRATUITA	NV	0.01.00-001 001 5 000,00
125			3.3.90.33.00	PASSAGENS E DESPESAS COM LOCOMOCAO	NV	0.01.00-001 001 10 000,00
126			3.3.90.36.00	OUTROS SERVICOS DE TERCEIROS - PESSOA FISICA	NV	0.01.00-001 001 10 000,00
127			3.3.90.39.00	OUTROS SERVICOS DE TERCEIROS - PESSOA JURIDICA	NV	0.01.00-001 001 13 300,00
128			3.3.90.93.00	INDENIZACOES E RESTITUICOES	NV	0.01.00-001 001 10 000,00
129			4.4.90.52.00	EQUIPAMENTOS E MATERIAL PERMANENTE	NV	0.01.00-001 001 20 700,00
		12	365 0008	Construção/Reforma e Ampliação		
		12	365 0008 1006 0000	Cont./Reforma e Ampliação de CEINF		
130			4.4.90.51.00	OBRAS E INSTALACOES	NV	0.01.00-001 001 5 000,00
		12	365 0008 1008 0000	Aquisição de Terrenos p/ Construção de CEINF		
131			4.4.90.51.00	OBRAS E INSTALACOES	NV	0.01.00-001 001 50 000,00
		12	366	Educação de Jovens e Adultos		
		12	366 0007	Ensino para Todos		
		12	366 0007 2019 0000	Pessoal e Encargos Eja - 60%		
132			3.1.90.11.00	VENCIMENTOS E VANTAGENS FIXAS - PESSOAL CIVIL	NV	0.01.00-001 001 156 000,00
133			3.1.90.13.00	OBRIGACOES PATRONAIS	NV	0.01.00-001 001 34 500,00
134			3.1.90.94.00	INDENIZACOES TRABALHISTAS	NV	0.01.00-001 001 11 000,00
		12	366 0007 2022 0000	Manutenção da Educação Basica Eja - 40%		
135			3.1.90.11.00	VENCIMENTOS E VANTAGENS FIXAS - PESSOAL CIVIL	NV	0.01.00-001 001 80 000,00
136			3.1.90.13.00	OBRIGACOES PATRONAIS	NV	0.01.00-001 001 17 600,00
137			3.1.90.94.00	INDENIZACOES TRABALHISTAS	NV	0.01.00-001 001 5 000,00
138			3.3.90.14.00	DIARIAS - PESSOAL CIVIL	NV	0.01.00-001 001 1 500,00

**PREFEITURA MUNICIPAL DE LADARIO**

RUA CORUMBA Nº 500 - CNPJ 03330453/0001-74



Orçamento Programa - Exercício de 2010

Página 2

FICHAS DA DESPESA

Entidade	Discriminação da Entidade			Vinc	Fte Recurso	Total Orcado
Ficha CLoc	Func/Prog	Catgo	Discriminação			
9	FUNDO DE MAN. DES.ED. BAS.E VAL. PROF. ED- FUNDEB					
139	3.3.90.30.00		MATERIAL DE CONSUMO	NV	0.01.00-001.001	2.000,00
140	3.3.90.32.00		MATERIAL DE DISTRIBUICAO GRATUITA	NV	0.01.00-001.001	1.000,00
141	3.3.90.33.00		PASSAGENS E DESPESAS COM LOCOMOCAO	NV	0.01.00-001.001	1.000,00
142	3.3.90.36.00		OUTROS SERVICOS DE TERCEIROS - PESSOA FISICA	NV	0.01.00-001.001	1.000,00
143	3.3.90.39.00		OUTROS SERVICOS DE TERCEIROS - PESSOA JURIDICA	NV	0.01.00-001.001	1.000,00
Total						6.700.000,00
Código de Aplicação						
001	Ordinario				6.700.000,00	
001	Recursos Proprios do Municipio				6.700.000,00	
TOTAL						6.700.000,00



ESTADO DE MATO GROSSO DO SUL
PREFEITURA MUNICIPAL DE LADARIO
Depto. Orçamento e Contabilidade

5 – FUNDO MUNICIPAL CRIANÇA E DO ADOLESCENTE

**PREFEITURA MUNICIPAL DE LADARIO**

RUA CORUMBA Nº 500 - CNPJ:03330453/0001-74



Orçamento Programa - Exercício de 2010

FICHAS DA RECEITA

Página 1

Ficha	Código Rec	Entid.	Discriminação	Vínculo	%	Fte Recurso	Total Orçado
31	1721.33.01.00	3	Pab Fixo			0.01.00-001.001	341.000,00
32	1721.33.02.00	3	Farmacia Básica			0.01.00-001.001	75.000,00
33	1721.33.03.00	3	Mac - Teto			0.01.-001.001	91.500,00
34	1721.33.04.00	3	Programa de Agente Comunitário - PACS			0.01.-001.001	220.000,00
35	1721.33.05.00	3	Pab Variavel Regional			0.01.-001.001	35.000,00
36	1721.33.06.00	3	Saúde Bucal			0.01.-001.001	91.000,00
37	1721.33.07.00	3	Programa Saúde da Família - PSF			0.01.-001.001	291.000,00
38	1721.33.08.00	3	Vigilância Epidemiologica			0.01.-001.001	5.000,00
39	1721.33.09.00	3	TFVS - Teto			0.01.-001.001	50.800,00
40	1721.33.10.00	3	Vigilância em Saúde Estruturante			0.01.-001.001	7.800,00
41	1721.33.11.00	3	FAEC			0.01.-001.001	1.000,00
54	1722.33.01.00	3	Programa Saúde da Família - PSF			0.01.-001.001	100.000,00
55	1722.33.02.00	3	Programa de Agente Comunitário - PACS			0.01.-001.001	40.000,00
56	1722.33.03.00	3	Farmacia Básica			0.01.-001.001	29.000,00
57	1722.33.04.00	3	PPI-Fundo a Fundo			0.01.-001.001	1.000,00
58	1722.33.05.00	3	Insulinos Dependentes			0.01.-001.001	4.900,00
63	1723.01.00.00	3	Transferências de Recursos da Pref. p/ FMS			0.01.00-001.001	2.700.000,00
TOTAL							4.084.000,00

Código de Aplicação

001 Ordinário

Recursos Proprios do Municipio

4.084.000,00

SUBTOTAL

4.084.000,00

TOTAL

4.084.000,00

Entidade Discriminação da Entidade

chr CLoc : Func/Prog Catgo Discriminação

Vinc

Fte Recurso

Total Orcado



PREFEITURA MUNICIPAL DE LADARIO

RUA CORUMBA Nº 500 - CNPJ 03330453/0001-74



Orçamento Programa - Exercício de 2010

FICHAS DA DESPESA

Página 1

Entidade	Discriminação da Entidade	Vinc	Fte Recurso	Total Orcado
Ficha CLoc	Func/Prog Catgo Discriminação			
3	FUNDO MUNICIPAL DE SAÚDE DE LADÁRIO			
02	PREFEITURA MUNICIPAL DE LADÁRIO			
02 14	FUNDO MUNICIPAL DE SAÚDE			
02 14 00	FUNDO MUNICIPAL DE SAÚDE			
10	Saúde			
10 301	Atenção Básica			
10 301 0008	Construção/Reforma e Ampliação			
10 301 0008 1010 0000	Cont.Reforma e Ampliação de Unidades de Saúde			
207	4 4 90 51 00 OBRAS E INSTALACOES	NV	0 01 00-001 001	469 000,00
10 301 0015	Bloco da Atenção Básica			
10 301 0015 2033 0000	Manutenção das Ações Básicas de Saúde			
208	3 1 90 04 00 CONTRATAÇÃO POR TEMPO DETERMINADO	NV	0 01 00-001 001	5 000,00
209	3 1 90 11 00 VENCIMENTOS E VANTAGENS FIXAS - PESSOAL CIVIL	NV	0 01 00-001 001	1 200 000,00
210	3 1 90 13 00 OBRIGACOES PATRONAIS	NV	0 01 00-001 001	300 000,00
211	3 3 90 14 00 DIARIAS - PESSOAL CIVIL	NV	0 01 00-001 001	40 000,00
212	3 3 90 30 00 MATERIAL DE CONSUMO	NV	0 01 00-001 001	300 000,00
213	3 3 90 33 00 PASSAGENS E DESPESAS COM LOCOMOCAO	NV	0 01 00-001 001	15 000,00
214	3 3 90 36 00 OUTROS SERVICOS DE TERCEIROS - PESSOA FISICA	NV	0 01 00-001 001	150 000,00
215	3 3 90 39 00 OUTROS SERVICOS DE TERCEIROS - PESSOA JURIDICA	NV	0 01 00-001 001	150 000,00
216	3 3 90 92 00 DESPESAS DE EXERCICIOS ANTERIORES	NV	0 01 00-001 001	5 000,00
217	3 3 90 93 00 INDENIZACOES E RESTITUICOES	NV	0 01 00-001 001	15 000,00
218	4 4 90 52 00 EQUIPAMENTOS E MATERIAL PERMANENTE	NV	0 01 00-001 001	50 000,00
10 301 0015 2034 0000	Manutenção da Farmacia Basica			
219	3 3 90 30 00 MATERIAL DE CONSUMO	NV	0 01 00-001 001	50 000,00
220	3 3 90 32 00 MATERIAL DE DISTRIBUICAO GRATUITA	NV	0 01 00-001 001	150 000,00
10 301 0015 2035 0000	Manutenção das Ações do PACS			
221	3 1 90 04 00 CONTRATAÇÃO POR TEMPO DETERMINADO	NV	0 01 00-001 001	15 000,00
222	3 1 90 11 00 VENCIMENTOS E VANTAGENS FIXAS - PESSOAL CIVIL	NV	0 01 00-001 001	400 000,00
223	3 1 90 13 00 OBRIGACOES PATRONAIS	NV	0 01 00-001 001	100 000,00
10 301 0015 2036 0000	Manutenção das Ações do PSF			
224	3 1 90 04 00 CONTRATAÇÃO POR TEMPO DETERMINADO	NV	0 01 00-001 001	15 000,00
225	3 1 90 11 00 VENCIMENTOS E VANTAGENS FIXAS - PESSOAL CIVIL	NV	0 01 00-001 001	400 000,00
226	3 1 90 13 00 OBRIGACOES PATRONAIS	NV	0 01 00-001 001	92 000,00
10 302	Assistência Hospitalar e Ambulatorial			
10 302 0016	Bloco da Atenção Média e Alta Cmp. Ambulatorial e Hospitalar			
10 302 0016 2037 0000	Manutenção do MAC			
227	3 3 90 30 00 MATERIAL DE CONSUMO	NV	0 01 00-001 001	20 000,00
228	3 3 90 36 00 OUTROS SERVICOS DE TERCEIROS - PESSOA FISICA	NV	0 01 00-001 001	5 000,00
229	3 3 90 39 00 OUTROS SERVICOS DE TERCEIROS - PESSOA JURIDICA	NV	0 01 00-001 001	66 500,00
10 304	Vigilância Sanitária			
10 304 0017	Bloco da Vigilância em Saúde			
10 304 0017 2038 0000	Manutenção das Ações da Vigilância Sanitária			
230	3 3 90 14 00 DIARIAS - PESSOAL CIVIL	NV	0 01 00-001 001	2 000,00
231	3 3 90 30 00 MATERIAL DE CONSUMO	NV	0 01 00-001 001	10 000,00
232	3 3 90 33 00 PASSAGENS E DESPESAS COM LOCOMOCAO	NV	0 01 00-001 001	1 000,00
233	3 3 90 36 00 OUTROS SERVICOS DE TERCEIROS - PESSOA FISICA	NV	0 01 00-001 001	2 000,00
234	3 3 90 39 00 OUTROS SERVICOS DE TERCEIROS - PESSOA JURIDICA	NV	0 01 00-001 001	2 000,00
235	4 4 90 52 00 EQUIPAMENTOS E MATERIAL PERMANENTE	NV	0 01 00-001 001	3 000,00
10 305	Vigilância Epidemiológica			
10 305 0017	Bloco da Vigilância em Saúde			
10 305 0017 2039 0000	Manutenção das Atividades da PPI			
236	3 1 90 11 00 VENCIMENTOS E VANTAGENS FIXAS - PESSOAL CIVIL	NV	0 01 00-001 001	32 000,00
237	3 1 90 13 00 OBRIGACOES PATRONAIS	NV	0 01 00-001 001	7 500,00
238	3 3 90 14 00 DIARIAS - PESSOAL CIVIL	NV	0 01 00-001 001	2 000,00
239	3 3 90 30 00 MATERIAL DE CONSUMO	NV	0 01 00-001 001	5 000,00
240	3 3 90 33 00 PASSAGENS E DESPESAS COM LOCOMOCAO	NV	0 01 00-001 001	1 000,00
241	3 3 90 36 00 OUTROS SERVICOS DE TERCEIROS - PESSOA FISICA	NV	0 01 00-001 001	1 000,00
242	3 3 90 39 00 OUTROS SERVICOS DE TERCEIROS - PESSOA JURIDICA	NV	0 01 00-001 001	1 000,00
243	4 4 90 52 00 EQUIPAMENTOS E MATERIAL PERMANENTE	NV	0 01 00-001 001	2 000,00
Total				4 084 000,00

PREFEITURA MUNICIPAL DE LADARIO
 RUA CORUMBA Nº 500 - CNPJ 03330453/0001-74

Orçamento Programa - Exercício de 2010

FICHAS DA DESPESA

Entidade	Discriminação da Entidade			Vinc	Fte Recurso	Total Orcado
Ficha CLoc	Func/Prog	Catgo	Discriminação			
5	FUNDO MUNICIPAL DA CRIANÇA E DO ADOLESCENTE					
02	PREFEITURA MUNICIPAL DE LADÁRIO					
02 09	FUNDO MUNICIPAL DA CRIANÇA E DO ADOLESCENTE					
02 09 00	FUNDO MUNICIPAL DA CRIANÇA E DO ADOLESCENTE					
08	Assistência Social					
08 243	Assistência à Criança e ao Adolescente					
08 243 0012	Promoção dos Direitos da Criança e do Adolescente					
08 243 0012 2028 0000	Manutenção das Atividades do FMCAD			NV	0 01 00-001 001	2 500,00
179	3 3 90 30 00	MATERIAL DE CONSUMO		NV	0 01 00-001 001	2 500,00
180	3 3 90 33 00	PASSAGENS E DESPESAS COM LOCOMOCAO		NV	0 01 00-001 001	2 500,00
181	3 3 90 36 00	OUTROS SERVICOS DE TERCEIROS - PESSOA FISICA		NV	0 01 00-001 001	2 500,00
182	3 3 90 39 00	OUTROS SERVICOS DE TERCEIROS - PESSOA JURIDICA		NV	0 01 00-001 001	2 500,00
183	4 4 90 52 00	EQUIPAMENTOS E MATERIAL PERMANENTE		NV	0 01 00-001 001	1 000,00
Total						11 000,00

Código de Aplicação

001	Ordinario	11 000,00
001	Recursos Proprios do Municipio	11 000,00
TOTAL		11 000,00



PREFEITURA MUNICIPAL DE LADARIO

RUA CORUMBA Nº 500 - CNPJ 03330453/0001-74



Orçamento Programa - Exercício de 2010

FICHAS DA RECEITA

Página 1

Ficha	Código Rec	Entid.	Discriminação	Vínculo	%	Fte Recurso	Total Orçado
22	1325.01.04.02	5	Remuneração de Depósito Bancario - FMCAD			0.01-001.001	1.000,00
65	1723.03.00.00	5	Transferência de Recursos da Pref pl - FMCAD			0.01-001.001	10.000,00
TOTAL							11.000,00

Código de Aplicação

001 Ordinário

Recursos Próprios do Município

11.000,00

SUBTOTAL

11.000,00

TOTAL

11.000,00



ESTADO DE MATO GROSSO DO SUL
PREFEITURA MUNICIPAL DE LADARIO
Depto. Orçamento e Contabilidade

7 – FUNDO MUNICIPAL INVESTIMENTO SOCIAL

PREFEITURA MUNICIPAL DE LADARIO

RUA CORUMBA Nº 500 - CNPJ:03330453/0001-74

Orçamento Programa - Exercício de 2010

FICHAS DA DESPESA

Entidade	Discriminação da Entidade	Vinc	Fte Recurso	Total Orcado
Ficha CLoc	Func/Prog Catgo Discriminação			
4	FUNDO MUNICIPAL DE AÇÃO SOCIAL			
02	PREFEITURA MUNICIPAL DE LADÁRIO			
02 08	FUNDO MUNICIPAL DE AÇÃO SOCIAL			
02 08 00	FUNDO MUNICIPAL DE AÇÃO SOCIAL			
08	Assistência Social			
08 244	Assistência Comunitária			
08 244 0010	Apoio a Comunidade			
08 244 0010 2025 0000	Manutenção das Atividades da Sec. de Ação Social			
159	3.1.90.11.00	VENCIMENTOS E VANTAGENS FIXAS - PESSOAL CIVIL	NV 0.01.00-001 001	825.000,00
160	3.1.90.13.00	OBRIGACOES PATRONAIS	NV 0.01.00-001 001	182.000,00
161	3.1.90.94.00	INDENIZACOES TRABALHISTAS	NV 0.01.00-001 001	5.000,00
162	3.3.90.14.00	DIARIAS - PESSOAL CIVIL	NV 0.01.00-001 001	25.000,00
163	3.3.90.30.00	MATERIAL DE CONSUMO	NV 0.01.00-001 001	30.000,00
164	3.3.90.32.00	MATERIAL DE DISTRIBUICAO GRATUITA	NV 0.01.00-001 001	15.000,00
165	3.3.90.33.00	PASSAGENS E DESPESAS COM LOCOMOCAO	NV 0.01.00-001 001	20.000,00
166	3.3.90.36.00	OUTROS SERVICOS DE TERCEIROS - PESSOA FISICA	NV 0.01.00-001 001	15.000,00
167	4.4.90.39.00	OUTROS SERVICOS DE TERCEIROS - PESSOA JURIDICA	NV 0.01.00-001 001	65.000,00
168	4.4.90.52.00	EQUIPAMENTOS E MATERIAL PERMANENTE	NV 0.01.00-001 001	15.000,00
08 244 0010 2026 0000	Manutenção do Programa IGD			
169	3.3.90.30.00	MATERIAL DE CONSUMO	NV 0.01.00-001 001	3.000,00
170	3.3.90.36.00	OUTROS SERVICOS DE TERCEIROS - PESSOA FISICA	NV 0.01.00-001 001	3.000,00
171	3.3.90.39.00	OUTROS SERVICOS DE TERCEIROS - PESSOA JURIDICA	NV 0.01.00-001 001	3.000,00
172	4.4.90.52.00	EQUIPAMENTOS E MATERIAL PERMANENTE	NV 0.01.00-001 001	11.000,00
08 244 0010 2027 0000	Manutenção das Ações do FMAS			
173	3.3.90.30.00	MATERIAL DE CONSUMO	NV 0.01.00-001 001	197.400,00
174	3.3.90.32.00	MATERIAL DE DISTRIBUICAO GRATUITA	NV 0.01.00-001 001	5.000,00
175	3.3.90.33.00	PASSAGENS E DESPESAS COM LOCOMOCAO	NV 0.01.00-001 001	1.000,00
176	3.3.90.36.00	OUTROS SERVICOS DE TERCEIROS - PESSOA FISICA	NV 0.01.00-001 001	10.000,00
177	3.3.90.39.00	OUTROS SERVICOS DE TERCEIROS - PESSOA JURIDICA	NV 0.01.00-001 001	10.000,00
178	4.4.90.52.00	EQUIPAMENTOS E MATERIAL PERMANENTE	NV 0.01.00-001 001	60.000,00
Total				1.500.400,00

Código de Aplicação

001	Ordinario	1.500.400,00
001	Recursos Proprios do Municipio	1.500.400,00
TOTAL		1.500.400,00



ESTADO DE MATO GROSSO DO SUL
PREFEITURA MUNICIPAL DE LADARIO
Depto. Orçamento e Contabilidade

8 – FUNDO MUNICIPAL DE SAÚDE



PREFEITURA MUNICIPAL DE LADARIO
RUA CORUMBA Nº 500 - CNPJ 03330453/0001-74

Orçamento Programa - Exercício de 2010

FICHAS DA DESPESA

Entidade	Discriminação da Entidade			Vinc	Fte Recurso	Total Orcado
Ficha CLoc	Func/Prog	Catgo	Discriminação			
8	FUNDO MUNICIPAL DE INVESTIMENTO SOCIAL					
02	PREFEITURA MUNICIPAL DE LADARIO					
02	10	FUNDO MUNICIPAL DE INVESTIMENTO SOCIAL				
02	10	00	FUNDO MUNICIPAL DE INVESTIMENTO SOCIAL			
	08	Assistência Social				
	08	244	Assistência Comunitária			
	08	244	0010 Apoio a Comunidade			
	08	244	0010 2029 0000 Manutencao das Atividades do FMIS	NV	0.01.00-001.001	1.000,00
184		3	3.50.43.00 SUBVENCOES SOCIAIS	NV	0.01.00-001.001	5.000,00
185		3	3.90.08.00 OUTROS BENEFICIOS ASSISTENCIAIS	NV	0.01.00-001.001	24.000,00
186		3	3.90.30.00 MATERIAL DE CONSUMO	NV	0.01.00-001.001	34.000,00
187		3	3.90.32.00 MATERIAL DE DISTRIBUICAO GRATUITA	NV	0.01.00-001.001	7.000,00
188		3	3.90.36.00 OUTROS SERVICOS DE TERCEIROS - PESSOA FISICA	NV	0.01.00-001.001	7.000,00
189		3	3.90.39.00 OUTROS SERVICOS DE TERCEIROS - PESSOA JURIDICA	NV	0.01.00-001.001	1.000,00
190		4	4.90.52.00 EQUIPAMENTOS E MATERIAL PERMANENTE	NV	0.01.00-001.001	1.000,00
Total						79.000,00

Código de Aplicação

001	Ordinario	79.000,00
001	Recursos Proprios do Municipio	79.000,00
TOTAL		79.000,00



ESTADO DE MATO GROSSO DO SUL
PREFEITURA MUNICIPAL DE LADARIO
Depto. Orçamento e Contabilidade

9 – PREFEITURA MUNICIPAL



PREFEITURA MUNICIPAL DE LADARIO
RUA CORUMBA Nº 500 - CNPJ:03330453/0001-74



Orçamento Programa - Exercício de 2010
FICHAS DA RECEITA

Página 2

Ficha	Código Rec	Entid	Discriminação	Vinculo	%	Fte Recurso	Total Orçado
			TOTAL				13.302.600,00
Código de Aplicação							
001	Ordinario						
			Recursos Proprios do Municipio				13.302.600,00
SUBTOTAL							13.302.600,00
TOTAL							13.302.600,00

**PREFEITURA MUNICIPAL DE LADÁRIO**

RUA CORUMBA Nº 500 - CNPJ:03330453/0001-74



Orçamento Programa - Exercício de 2010

FICHAS DA DESPESA

Página 1

Entidade	Discriminação da Entidade			Vinc	Fte Recurso	Total Orcado
Ficha C/Loc	Func/Prog	Catgo	Discriminação			
2	PREFEITURA MUNICIPAL DE LADÁRIO					
02	PREFEITURA MUNICIPAL DE LADÁRIO					
02 01	GABINETE DO PREFEITO					
02 01 00	GABINETE DO PREFEITO					
02	Judiciária					
02 062	Defesa do Interesse Público no Processo Judiciário					
02 062 0003	Manutenção das Atividades da Procuradoria					
02 062 0003 2004 0000	Manutenção da Assessoria Jurídica					
011	3 3 90	14 00	DIARIAS - PESSOAL CIVIL	NV	0 01.00-001 001	2 500.00
012	3 3 90	30 00	MATERIAL DE CONSUMO	NV	0 01.00-001 001	1 000.00
013	3 3 90	35 00	SERVICOS DE CONSULTORIA	NV	0 01.00-001 001	5 000.00
014	3 3 90	36 00	OUTROS SERVICOS DE TERCEIROS - PESSOA FISICA	NV	0 01.00-001 001	5 000.00
015	3 3 90	39 00	OUTROS SERVICOS DE TERCEIROS - PESSOA JURIDICA	NV	0 01.00-001 001	5 000.00
04	Administração					
04 122	Administração Geral					
04 122 0002	Cordenação de Política					
04 122 0002 2002 0000	Manutenção das Atividades do Gabinete do Prefeito					
016	3 1 90	11 00	VENCIMENTOS E VANTAGENS FIXAS - PESSOAL CIVIL	NV	0 01.00-001 001	450 000.00
017	3 1 90	13 00	OBRIGACOES PATRONAIS	NV	0 01.00-001 001	100 000.00
018	3 3 90	14 00	DIARIAS - PESSOAL CIVIL	NV	0 01.00-001 001	30 000.00
019	3 3 90	30 00	MATERIAL DE CONSUMO	NV	0 01.00-001 001	25 000.00
020	3 3 90	33 00	PASSAGENS E DESPESAS COM LOCOMOCAO	NV	0 01.00-001 001	40 000.00
021	3 3 90	36 00	OUTROS SERVICOS DE TERCEIROS - PESSOA FISICA	NV	0 01.00-001 001	50 000.00
022	3 3 90	39 00	OUTROS SERVICOS DE TERCEIROS - PESSOA JURIDICA	NV	0 01.00-001 001	30 000.00
023	4 4 90	52 00	EQUIPAMENTOS E MATERIAL PERMANENTE	NV	0 01.00-001 001	100 000.00
04 131	Comunicação Social					
04 131 0002	Cordenação de Política					
04 131 0002 2003 0000	Manutenção do Cerimonial, Eventos Públicos e Oficiais					
024	3 3 90	30 00	MATERIAL DE CONSUMO	NV	0 01.00-001 001	10 000.00
025	3 3 90	36 00	OUTROS SERVICOS DE TERCEIROS - PESSOA FISICA	NV	0 01.00-001 001	12 000.00
026	3 3 90	39 00	OUTROS SERVICOS DE TERCEIROS - PESSOA JURIDICA	NV	0 01.00-001 001	17 000.00
05	Defesa Nacional					
05 153	Defesa Terrestre					
05 153 0005	Ação Administrativa					
05 153 0005 2005 0000	Manutenção das Atividades da Junta Militar					
027	3 3 90	14 00	DIARIAS - PESSOAL CIVIL	NV	0 01.00-001 001	2 900.00
028	3 3 90	30 00	MATERIAL DE CONSUMO	NV	0 01.00-001 001	2 000.00
029	3 3 90	36 00	OUTROS SERVICOS DE TERCEIROS - PESSOA FISICA	NV	0 01.00-001 001	2 000.00
030	3 3 90	39 00	OUTROS SERVICOS DE TERCEIROS - PESSOA JURIDICA	NV	0 01.00-001 001	2 000.00
02 02	MANUTENÇÃO DAS ATIVIDADES DA SEC. AD. E FINANÇAS					
02 02 00	MANUTENÇÃO DAS ATIVIDADES DA SEC. AD. E FINANÇAS					
04	Administração					
04 062	Defesa do Interesse Público no Processo Judiciário					
04 062 0003	Manutenção das Atividades da Procuradoria					
04 062 0003 2011 0000	Precatório Judiciais					
031	3 1 90	91 00	SENTENCAS JUDICIAIS	NV	0 01.00-001 001	100 000.00
032	3 3 90	91 00	SENTENCAS JUDICIAIS	NV	0 01.00-001 001	100 000.00
04 122	Administração Geral					
04 122 0005	Ação Administrativa					
04 122 0005 2006 0000	Manutenção do Departamento de Licitação					
033	3 3 90	14 00	DIARIAS - PESSOAL CIVIL	NV	0 01.00-001 001	1 000.00
034	3 3 90	30 00	MATERIAL DE CONSUMO	NV	0 01.00-001 001	100 000.00
035	4 4 90	52 00	EQUIPAMENTOS E MATERIAL PERMANENTE	NV	0 01.00-001 001	5 000.00
04 122 0005 2007 0000	Manutenção do Departamento de Recursos Humanos					
036	3 3 90	14 00	DIARIAS - PESSOAL CIVIL	NV	0 01.00-001 001	50 000.00
037	3 3 90	30 00	MATERIAL DE CONSUMO	NV	0 01.00-001 001	25 000.00
038	4 4 90	52 00	EQUIPAMENTOS E MATERIAL PERMANENTE	NV	0 01.00-001 001	12 000.00
04 122 0005 2008 0000	Manutenção da Contabilidade e Tesouraria					
039	3 3 90	14 00	DIARIAS - PESSOAL CIVIL	NV	0 01.00-001 001	4 000.00
040	3 3 90	30 00	MATERIAL DE CONSUMO	NV	0 01.00-001 001	15 000.00
041	3 3 90	33 00	PASSAGENS E DESPESAS COM LOCOMOCAO	NV	0 01.00-001 001	2 000.00

**PREFEITURA MUNICIPAL DE LADÁRIO**

RUA CORUMBA Nº 500 - CNPJ.03330453/0001-74



Orçamento Programa - Exercício de 2010

FICHAS DA DESPESA

Entidade	Discriminação da Entidade			Vinc	Fte Recurso	Total Orcado
Ficha CLoc	Func/Prog	Catgo	Discriminação			
2			PREFEITURA MUNICIPAL DE LADÁRIO			
042		3 3 90 36 00	OUTROS SERVICOS DE TERCEIROS - PESSOA FISICA	NV	0 01 00-001 001	1 000,00
043		3 3 90 39 00	OUTROS SERVICOS DE TERCEIROS - PESSOA JURIDICA	NV	0 01 00-001 001	1 000,00
044		4 4 90 52 00	EQUIPAMENTOS E MATERIAL PERMANENTE	NV	0 01 00-001 001	25 000,00
	04	122 0005 2009 0000	Manutenção do Departamento de AD e Finanças			
045		3 1 90 01 00	APOSENTADORIAS E REFORMAS	NV	0 01 00-001 001	60 000,00
046		3 1 90 03 00	PENSOES	NV	0 01 00-001 001	1 000,00
047		3 1 90 04 00	CONTRATAÇÃO POR TEMPO DETERMINADO	NV	0 01 00-001 001	30 000,00
048		3 1 90 11 00	VENCIMENTOS E VANTAGENS FIXAS - PESSOAL CIVIL	NV	0 01 00-001 001	2 000 000,00
049		3 1 90 13 00	OBRIGACOES PATRONAIS	NV	0 01 00-001 001	450 000,00
050		3 1 90 94 00	INDENIZACOES TRABALHISTAS	NV	0 01 00-001 001	10 000,00
051		3 3 50 41 00	CONTRIBUICOES	NV	0 01 00-001 001	20 000,00
052		3 3 90 30 00	MATERIAL DE CONSUMO	NV	0 01 00-001 001	500 000,00
053		3 3 90 33 00	PASSAGENS E DESPESAS COM LOCOMOCAO	NV	0 01 00-001 001	15 000,00
054		3 3 90 35 00	SERVICOS DE CONSULTORIA	NV	0 01 00-001 001	130 000,00
055		3 3 90 36 00	OUTROS SERVICOS DE TERCEIROS - PESSOA FISICA	NV	0 01 00-001 001	40 000,00
056		3 3 90 39 00	OUTROS SERVICOS DE TERCEIROS - PESSOA JURIDICA	NV	0 01 00-001 001	350 000,00
057		3 3 90 47 00	OBRIGACOES TRIBUTARIAS E CONTRIBUTIVAS	NV	0 01 00-001 001	200 000,00
058		3 3 90 92 00	DESPESAS DE EXERCICIOS ANTERIORES	NV	0 01 00-001 001	10 000,00
059		3 3 90 93 00	INDENIZACOES E RESTITUICOES	NV	0 01 00-001 001	10 000,00
060		4 4 90 51 00	OBRAS E INSTALACOES	NV	0 01 00-001 001	1 000,00
061		4 4 90 52 00	EQUIPAMENTOS E MATERIAL PERMANENTE	NV	0 01 00-001 001	100 000,00
	28		Encargos Especiais			
	28 843		Serviço da Dívida Interna			
	28 843 0005		Ação Administrativa			
	28 843 0005 2010 0000		Encargos Gerais do Município			
062		3 2 90 21 00	JUROS SOBRE A DIVIDA POR CONTRATO	NV	0 01 00-001 001	50 000,00
063		4 6 90 71 00	PRINCIPAL DA DIVIDA CONTRATUAL RESGATADA	NV	0 01 00-001 001	1 500 000,00
02	03		MANUTENÇÃO DA SECRETARIA MUNICIPAL DE EDUCAÇÃO			
02	03 00		MANUTENÇÃO DA SECRETARIA MUNICIPAL DE EDUCAÇÃO			
	12		Educação			
	12 306		Alimentação e Nutrição			
	12 306 0004		Alimentação Escolar			
	12 306 0004 2012 0000		Manutenção do PNAE			
064		3 3 90 30 00	MATERIAL DE CONSUMO	NV	0 01 00-001 001	150 000,00
	12 361		Ensino Fundamental			
	12 361 0006		Transporte Escolar			
	12 361 0006 2013 0000		Manutenção do PNAT			
065		3 3 90 30 00	MATERIAL DE CONSUMO	NV	0 01 00-001 001	100 000,00
066		3 3 90 36 00	OUTROS SERVICOS DE TERCEIROS - PESSOA FISICA	NV	0 01 00-001 001	5 000,00
067		3 3 90 39 00	OUTROS SERVICOS DE TERCEIROS - PESSOA JURIDICA	NV	0 01 00-001 001	60 000,00
	12 361 0007		Ensino para Todos			
	12 361 0007 2014 0000		Manutenção do Desenv do Ensino Fundamental			
068		3 1 90 04 00	CONTRATAÇÃO POR TEMPO DETERMINADO	NV	0 01 00-001 001	1 000,00
069		3 1 90 11 00	VENCIMENTOS E VANTAGENS FIXAS - PESSOAL CIVIL	NV	0 01 00-001 001	60 000,00
070		3 1 90 13 00	OBRIGACOES PATRONAIS	NV	0 01 00-001 001	13 200,00
071		3 3 90 14 00	DIARIAS - PESSOAL CIVIL	NV	0 01 00-001 001	30 000,00
072		3 3 90 30 00	MATERIAL DE CONSUMO	NV	0 01 00-001 001	250 000,00
073		3 3 90 33 00	PASSAGENS E DESPESAS COM LOCOMOCAO	NV	0 01 00-001 001	15 000,00
074		3 3 90 36 00	OUTROS SERVICOS DE TERCEIROS - PESSOA FISICA	NV	0 01 00-001 001	30 000,00
075		3 3 90 39 00	OUTROS SERVICOS DE TERCEIROS - PESSOA JURIDICA	NV	0 01 00-001 001	60 000,00
076		4 4 90 52 00	EQUIPAMENTOS E MATERIAL PERMANENTE	NV	0 01 00-001 001	50 000,00
	12 361 0008		Construção/Reforma e Ampliação			
	12 361 0008 1001 0000		Construção de Unidades Escolares			
077		4 4 90 51 00	OBRAS E INSTALACOES	NV	0 01 00-001 001	500 000,00
	12 361 0008 1002 0000		Reforma e Ampliação de Unidades Escolares			
078		4 4 90 51 00	OBRAS E INSTALACOES	NV	0 01 00-001 001	250 000,00
	12 365		Educação Infantil			
	12 365 0007		Ensino para Todos			
	12 365 0007 2015 0000		Manutenção de Centros de Educação Infantil			
079		3 1 90 04 00	CONTRATAÇÃO POR TEMPO DETERMINADO	NV	0 01 00-001 001	1 000,00
080		3 1 90 11 00	VENCIMENTOS E VANTAGENS FIXAS - PESSOAL CIVIL	NV	0 01 00-001 001	1 000,00

PREFEITURA MUNICIPAL DE LADARIO

RUA CORUMBA Nº 500 - CNPJ:03330453/0001-74

Orçamento Programa - Exercício de 2010

FICHAS DA DESPESA

Página 3

Entidade	Discriminação da Entidade			Vinc	Fte Recurso	Total Orcado
Ficha C/Loc	Func/Prog	Catgo	Discriminação			
2	PREFEITURA MUNICIPAL DE LADÁRIO					
081	3.1.90.13.00		OBRIGACOES PATRONAIS	NV	0.01.00-001.001	1.000,00
082	3.3.90.14.00		DIARIAS - PESSOAL CIVIL	NV	0.01.00-001.001	1.000,00
083	3.3.90.30.00		MATERIAL DE CONSUMO	NV	0.01.00-001.001	25.000,00
084	3.3.90.33.00		PASSAGENS E DESPESAS COM LOCOMOCAO	NV	0.01.00-001.001	1.000,00
085	3.3.90.36.00		OUTROS SERVICOS DE TERCEIROS - PESSOA FISICA	NV	0.01.00-001.001	5.000,00
086	3.3.90.39.00		OUTROS SERVICOS DE TERCEIROS - PESSOA JURIDICA	NV	0.01.00-001.001	20.000,00
087	4.4.90.52.00		EQUIPAMENTOS E MATERIAL PERMANENTE	NV	0.01.00-001.001	5.000,00
	12.365.0008		Construção/Reforma e Ampliação			
	12.365.0008.1003.0000		Construção de CEINF			
088	4.4.90.51.00		OBRAS E INSTALACOES	NV	0.01.00-001.001	50.000,00
	12.365.0008.1004.0000		Reforma e Ampliação de CEINF			
089	4.4.90.51.00		OBRAS E INSTALACOES	NV	0.01.00-001.001	50.000,00
02.04	SECRETARIA MUN.DE OBRAS TRANSP E SERV. PUBLICOS					
02.04.00	SECRETARIA MUN.DE OBRAS TRANSP E SERV. PUBLICOS					
	15	Urbanismo				
	15.451	Infra-Estrutura Urbana				
	15.451.0018	Expansão da Estrutura Urbana				
	15.451.0018.1012.0000	Pavimentação Gal. Pluviais, Meio fio, Calçadas e Esgoto				
090	4.4.90.51.00		OBRAS E INSTALACOES	NV	0.01.00-001.001	1.681.000,00
	15.451.0018.1013.0000	Construção/Reforma Portos, Praças e Ponto de Onibus				
091	4.4.90.51.00		OBRAS E INSTALACOES	NV	0.01.00-001.001	500.000,00
	15.452	Serviços Urbanos				
	15.452.0009	Obras e Equipamento Urbanos				
	15.452.0009.2016.0000	Manutenção das Atividades do Dep Obras e Serv. Urbanos				
092	3.1.90.11.00		VENCIMENTOS E VANTAGENS FIXAS - PESSOAL CIVIL	NV	0.01.00-001.001	388.000,00
093	3.1.90.13.00		OBRIGACOES PATRONAIS	NV	0.01.00-001.001	65.000,00
094	3.3.90.14.00		DIARIAS - PESSOAL CIVIL	NV	0.01.00-001.001	3.000,00
095	3.3.90.30.00		MATERIAL DE CONSUMO	NV	0.01.00-001.001	200.000,00
096	3.3.90.33.00		PASSAGENS E DESPESAS COM LOCOMOCAO	NV	0.01.00-001.001	2.000,00
097	3.3.90.36.00		OUTROS SERVICOS DE TERCEIROS - PESSOA FISICA	NV	0.01.00-001.001	25.000,00
098	3.3.90.39.00		OUTROS SERVICOS DE TERCEIROS - PESSOA JURIDICA	NV	0.01.00-001.001	250.000,00
099	4.4.90.52.00		EQUIPAMENTOS E MATERIAL PERMANENTE	NV	0.01.00-001.001	50.000,00
02.06	SECRETARIA MUNICIPAL DE GOVERNO					
02.06.00	SECRETARIA MUNICIPAL DE GOVERNO					
	04	Administração				
	04.122	Administração Geral				
	04.122.0005	Ação Administrativa				
	04.122.0005.2023.0000	Manutenção da Secretaria Municipal de Governo				
144	3.1.90.11.00		VENCIMENTOS E VANTAGENS FIXAS - PESSOAL CIVIL	NV	0.01.00-001.001	60.000,00
145	3.1.90.13.00		OBRIGACOES PATRONAIS	NV	0.01.00-001.001	12.000,00
146	3.3.90.14.00		DIARIAS - PESSOAL CIVIL	NV	0.01.00-001.001	3.000,00
147	3.3.90.30.00		MATERIAL DE CONSUMO	NV	0.01.00-001.001	2.000,00
148	3.3.90.33.00		PASSAGENS E DESPESAS COM LOCOMOCAO	NV	0.01.00-001.001	1.000,00
149	3.3.90.36.00		OUTROS SERVICOS DE TERCEIROS - PESSOA FISICA	NV	0.01.00-001.001	1.000,00
150	3.3.90.39.00		OUTROS SERVICOS DE TERCEIROS - PESSOA JURIDICA	NV	0.01.00-001.001	6.000,00
151	4.4.90.52.00		EQUIPAMENTOS E MATERIAL PERMANENTE	NV	0.01.00-001.001	5.000,00
02.07	SECRETARIA MUN. DE INTEGRAÇÃO DAS POLITICAS SOCIAIS					
02.07.00	SECRETARIA MUN. DE INTEGRAÇÃO DAS POLITICAS SOCIAIS					
	14	Direitos da Cidadania				
	14.422	Direitos Individuais, Coletivos e Difusos				
	14.422.0005	Ação Administrativa				
	14.422.0005.2024.0000	Manutenção das Atividades da Secretaria SEMIPS				
152	3.1.90.11.00		VENCIMENTOS E VANTAGENS FIXAS - PESSOAL CIVIL	NV	0.01.00-001.001	80.000,00
153	3.1.90.13.00		OBRIGACOES PATRONAIS	NV	0.01.00-001.001	18.000,00
154	3.3.90.14.00		DIARIAS - PESSOAL CIVIL	NV	0.01.00-001.001	5.000,00
155	3.3.90.30.00		MATERIAL DE CONSUMO	NV	0.01.00-001.001	5.000,00
156	3.3.90.36.00		OUTROS SERVICOS DE TERCEIROS - PESSOA FISICA	NV	0.01.00-001.001	10.000,00
157	3.3.90.39.00		OUTROS SERVICOS DE TERCEIROS - PESSOA JURIDICA	NV	0.01.00-001.001	5.000,00
158	4.4.90.52.00		EQUIPAMENTOS E MATERIAL PERMANENTE	NV	0.01.00-001.001	2.000,00
02.99	RESERVA DE CONTINGÊNCIA					
02.99.00	RESERVA DE CONTINGÊNCIA					



PREFEITURA MUNICIPAL DE LADÁRIO
 RUA CORUMBA Nº 500 - CNPJ:03330453/0001-74



Orçamento Programa - Exercício de 2010
 FICHAS DA DESPESA

Entidade	Discriminação da Entidade			Vinc	Fte Recurso	Total Orcado
Ficha CLoc	Func/Prog	Catgo	Discriminação			
2	PREFEITURA MUNICIPAL DE LADÁRIO					
	99		Reserva de Contingência			
	99 999		Reserva de Contingência			
	99 999 9999		Reserva de Contingência			
	99 999 9999 0999 0000		Reserva de Contingência			
244		9 9 99 99 99	Reserva de Contingência	NV	0 01 00-001 001	100 000,00
Total						12 032 600,00

Código de Aplicação

001	Ordinario	12 032 600,00
001	Recursos Proprios do Municipio	12 032 600,00
TOTAL		12 032 600,00



PREFEITURA MUNICIPAL DE LADÁRIO
RUA CORUMBA Nº 500 - CNPJ-03330453/0001-74

Orçamento Programa - Exercício de 2010
FICHAS DA DESPESA

Entidade	Discriminação da Entidade			Vinc	Flie Recurso	Total Orcado
Ficha CLoc	Func/Prog	Catgo	Discriminação			
1	CAMARA MUNICIPAL DE LADÁRIO					
01	CAMARA MUNICIPAL DE LADÁRIO					
01 01	CAMARA MUNICIPAL DE LADÁRIO					
01 01 00	CAMARA MUNICIPAL DE LADÁRIO					
01	Legislativa					
01 031	Ação Legislativa					
01 031 0001	Processo Legislativo					
01 031 0001 1011 0000	Cont./Reforma e Ampliação da Camara Municipal			NV	0 01 00-001 001	25 000,00
001	4 4 90 51 00		OBRAS E INSTALACOES			
01 031 0001 2001 0000	Manutenção das Atividades Legislativas			NV	0 01 00-001 001	718 000,00
002	3 1 90 11 00		VENCIMENTOS E VANTAGENS FIXAS - PESSOAL CIVIL	NV	0 01 -001 001	124 800,00
003	3 1 90 13 00		OBRIGACOES PATRONAIS	NV	0 01 00-001 001	85 000,00
004	3 3 90 14 00		DIARIAS - PESSOAL CIVIL	NV	0 01 00-001 001	71 700,00
005	3 3 90 30 00		MATERIAL DE CONSUMO	NV	0 01 00-001 001	99 500,00
006	3 3 90 35 00		SERVICOS DE CONSULTORIA	NV	0 01 00-001 001	2 000,00
007	3 3 90 36 00		OUTROS SERVICOS DE TERCEIROS - PESSOA FISICA	NV	0 01 00-001 001	89 000,00
008	3 3 90 39 00		OUTROS SERVICOS DE TERCEIROS - PESSOA JURIDICA	NV	0 01 00-001 001	25 000,00
009	3 3 90 92 00		DESPESAS DE EXERCICIOS ANTERIORES	NV	0 01 00-001 001	30 000,00
010	4 4 90 52 00		EQUIPAMENTOS E MATERIAL PERMANENTE	NV	0 01 00-001 001	
Total						1 270 000,00

Código de Aplicação

001	Ordinario	1 270 000,00
001	Recursos Proprios do Municipio	1 270 000,00
TOTAL		1 270 000,00



ESTADO DE MATO GROSSO DO SUL
PREFEITURA MUNICIPAL DE LADARIO
Depto. Orçamento e Contabilidade

10 – PREFEITURA MUNICIPAL CONSOLIDADO



PREFEITURA MUNICIPAL DE LADARIO
 RUA CORUMBA Nº 500 - CNPJ 03330453/0001-74

Orçamento Programa - Exercício de 2010

Página 1

FICHAS DA RECEITA

Ficha	Código Rec	Entid.	Discriminação	Vinculo	%	Fte Recurso	Total Orçado
						0 01.-001 001	5 000,00
1	1112.01.00.00	2	Imposto sobre a Propriedade Territorial Rural			0 01 00-001 001	116 000,00
2	1112.02.00.00	2	Imposto sobre a Propriedade Predial e Territorial Urbana			0 01 00-001 001	163 000,00
3	1112.04.31.00	2	Imposto de Renda Retido na Fonte sob os Rendim. do Trabalho			0 01 00-001 001	25 000,00
4	1112.04.34.00	2	Imposto de Renda Retido na Fonte sob Outros Rendimentos			0 01 00-001 001	27 500,00
5	1112.08.00.00	2	Imp s/ Trans "Inter Vivos" de Bens Imóveis e de Direitos Rea			0 01 00-001 001	305 000,00
6	1113.05.00.00	2	Imposto sobre Serviços de Qualquer Natureza - ISSQN			0 01.-001 001	42 000,00
7	1113.05.01.00	2	Simples Nacional			0 01 00-001 001	40 000,00
8	1121.25.00.00	2	Taxa Licença p/ Funcion de Estab Comerc.Indust e Prest Servi			0 01.-001 001	1 000,00
9	1121.26.00.00	2	Taxa de Publicidade Comercial			0 01 00-001 001	1 000,00
10	1121.29.00.00	2	Taxa de Licença p/ Execução de Obras			0 01 00-001 001	1 000,00
11	1122.12.00.00	2	Emolumentos e Custas Processuais Administrativas			0 01 00-001 001	4 500,00
12	1122.28.00.00	2	Taxa de Cemitérios			0 01 00-001 001	2 000,00
13	1122.90.00.00	2	Taxa de Limpeza Pública			0 01 00-001 001	5 000,00
14	1122.99.00.00	2	Outras Taxas pela Prestação de Serviços			0 01.-001 001	77 000,00
15	1210.99.01.00	8	Contribuição da Lei Estadual 2105 - FMIS			0 01 00-001 001	70 000,00
16	1220.29.00.00	2	Contrib p/ o Custeio do Serviço de Iluminação Pública			0 01 00-001 001	26 400,00
17	1314.00.00.00	2	Laudêmos			0 01.-001 001	50 000,00
18	1325.01.02.00	9	Rec Remuner de Depósitos de Recur Vinculados- FUNDEB			0 01 00-001 001	20 000,00
19	1325.01.03.00	2	Rec Remuner de Depósitos de Recur Vinculados- FUNDO DE SAI			0 01 00-001 001	106 000,00
20	1325.01.04.00	2	Remuneração de Depósito Bancario - PREF			0 01 00-001 001	3 800,00
21	1325.01.04.01	4	Remuneração de Depósito Bancario - FMAS			0 01.-001 001	1 000,00
22	1325.01.04.02	5	Remuneração de Depósito Bancario - FMCAD			0 01 00-001 001	1 000,00
23	1325.01.04.03	6	Remuneração de Depósito Bancario - FTMACL			0 01.-001 001	2 000,00
24	1325.01.04.04	8	Remuneração de Depósitos Bancarios - FMIS			0 01 00-001 001	1 000,00
25	1600.14.00.00	2	Serviços de Inspeção e Fiscalização			0 01 00-001 001	11 500 000,00
26	1721.01.02.00	2	Cota-Parte do Fundo de Participação dos Municípios			0 01 00-001 001	1 000,00
27	1721.01.05.00	2	Cota-Parte do Imposto Sobre a Propriedade Territorial Rural			0 01.-001 001	11 500,00
28	1721.01.12.00	2	Cota-Parte Imposto s/ Produtos Industr-Estados Exp Prod Indu			0 01 00-001 001	42 500,00
29	1721.01.13.00	2	Cota-Parte da Contrib de Intervenção no Domínio Econômico			0 01.-001 001	70 000,00
30	1721.22.70.00	2	Cota-Parte do Fundo Especial do Petróleo - FEP			0 01 00-001 001	341 000,00
31	1721.33.01.00	3	Pab Fixo			0 01 00-001 001	75 000,00
32	1721.33.02.00	3	Farmacia Básica			0 01.-001 001	91 500,00
33	1721.33.03.00	3	Mac - Teto			0 01.-001 001	220 000,00
34	1721.33.04.00	3	Programa de Agente Comunitário - PACS			0 01.-001 001	35 000,00
35	1721.33.05.00	3	Pab Variavel Regional			0 01.-001 001	91 000,00
36	1721.33.06.00	3	Saúde Bucal			0 01.-001 001	291 000,00
37	1721.33.07.00	3	Programa Saúde da Família - PSF			0 01.-001 001	5 000,00
38	1721.33.08.00	3	Vigilância Epidemiologica			0 01.-001 001	50 800,00
39	1721.33.09.00	3	TFVS - Teto			0 01.-001 001	7 800,00
40	1721.33.10.00	3	Vigilância em Saúde Estruturante			0 01.-001 001	1 000,00
41	1721.33.11.00	3	FAEC			0 01.-001 001	59 400,00
42	1721.34.01.00	4	Piso Básico Fixo - PBF			0 01.-001 001	20 000,00
43	1721.34.02.00	4	Bolsa Família - IGD			0 01.-001 001	50 000,00
44	1721.34.03.00	4	Pro Jovem			0 01.-001 001	68 000,00
45	1721.34.04.00	4	Piso Basico Transição - PBT			0 01 00-001 001	30 000,00
46	1721.34.05.00	4	PVMC			0 01.-001 001	252 000,00
47	1721.35.01.00	2	Transferências do Salário-Educação			0 01.-001 001	192 500,00
48	1721.35.03.00	2	Transf Diretas do FNDE - Prog Nac Alimentação Escolar-PNAE			0 01.-001 001	12 000,00
49	1721.35.04.00	2	Transf Dir FNDE - Prog Nac Apoio Transporte Escolar-PNATE			0 01.-001 001	16 000,00
50	1721.36.00.00	2	Transferência Financ do ICMS - Desoneração - L C Nº 87/96			0 01 00-001 001	48 000,00
51	1721.99.01.00	2	Fex - Auxilio Financeiro p/ Fomento e Exportações			0 01 00-001 001	3 500 000,00
52	1722.01.01.00	2	Cota-Parte do ICMS			0 01 00-001 001	668 000,00
53	1722.01.02.00	2	Cota-Parte do IPVA			0 01.-001 001	100 000,00
54	1722.33.01.00	3	Programa Saúde da Família - PSF			0 01.-001 001	40 000,00
55	1722.33.02.00	3	Programa de Agente Comunitário - PACS			0 01.-001 001	29 000,00
56	1722.33.03.00	3	Farmacia Básica			0 01.-001 001	1 000,00
57	1722.33.04.00	3	PPI-Fundo a Fundo			0 01.-001 001	4 900,00
58	1722.33.05.00	3	Insulinos Dependentes			0 01 00-001 001	76 000,00
59	1722.34.01.00	4	Transferência - FEAS			0 01.-001 001	320 000,00
60	1722.99.02.00	2	Fundersul Linear				



PREFEITURA MUNICIPAL DE LADARIO
 RUA CORUMBA Nº 500 - CNPJ 03330453/0001-74

Orçamento Programa - Exercício de 2010

FICHAS DA RECEITA

Ficha	Código Rec	Entid.	Discriminação	Vinculo	%	Fte Recurso	Total Orçado
						0 01 -001 001	39 000,00
61	1722.99.03.00	2	Fundersul ICMS			0 01 -001 001	2 000,00
62	1722.99.04.00	2	Agemtrat			0 01 00-001 001	2 700 000,00
63	1723.01.00.00	3	Transferências de Recursos da Pref. p/ FMS			0 01 00-001 001	1 193 200,00
64	1723.02.00.00	4	Transferencia de Recursos da Pref p/ - FMAS			0 01 -001 001	10 000,00
65	1723.03.00.00	5	Transferência de Recursos da Pref p/ - FMCAD			0 01 -001 001	199 000,00
66	1723.04.00.00	6	Transferência de Recurso da Pref p - FTMACL			0 01 -001 001	23 000,00
67	1723.05.00.00	7	Transferência de Recursos da Pref p/ - FME			0 01 -001 001	100 000,00
68	1723.06.00.00	10	Transferência de Recursos da Pref p/ - FHIS			0 01 00-001 001	6 650 000,00
69	1724.01.00.00	9	Transf Recursos Fundo Manut e Desenv Ens Fundamental -FUND			0 01 -001 001	73 500,00
70	1762.02.01.00	2	Transporte Escolar			0 01 -001 001	1 348 000,00
71	1762.99.00.00	2	Outras Transferências de Convênio dos Estados			0 01 -001 001	1 000,00
72	1911.38.00.00	2	Multa e Juro Mora-Imposto s/ Propr Pred e Territ Urbana-IPTU			0 01 -001 001	1 000,00
73	1911.39.00.00	2	Multa e Juro Mora-Imp Transm Inter-Vivos Bens Imóveis-ITBI			0 01 -001 001	1 000,00
74	1911.40.00.00	2	Multa e Juro Mora-Imposto s/ Serv Qualquer Natureza -ISS			0 01 -001 001	1 000,00
75	1911.99.00.00	2	Multa e Juro Mora de Outros Tributos			0 01 00-001 001	5 700,00
76	1921.99.00.00	2	Outras Indenizações			0 01 00-001 001	5 000,00
77	1922.99.00.00	2	Outras Restituições			0 01 -001 001	100 000,00
78	1931.11.00.00	2	Rec Div Ativa Impost sobre Prop Predial e Territ Urbana IPTU			0 01 -001 001	5 000,00
79	1931.13.00.00	2	Rec Div Ativa do Impost sobre Serv de Qualquer Natureza ISS			0 01 -001 001	50 000,00
80	1931.99.00.00	2	Receita da Divida Ativa de Outros Tributos			0 01 -001 001	10 000,00
81	1990.99.00.00	2	Outras Receitas			0 01 -001 001	30 000,00
82	2210.01.00.00	2	Alienação de Bens Móveis			0 01 00-001 001	1 500 000,00
83	2471.99.00.00	2	Outras Transf de Convênios da União			0 01 -001 001	-2 300 000,00
84	9721.01.02.00	2	Dedução de Receita p/ Formação do Fundeb - FPM			0 01 00-001 001	-2 300,00
85	9721.01.12.00	2	Dedução de Receita p/ Formação do Fundeb - IPI			0 01 -001 001	-200,00
86	9721.05.00.00	2	Dedução de Receita p/ Formação do Fundeb - ITR			0 01 -001 001	-3 200,00
87	9721.36.00.00	2	Dedução de Receita p/ Formação do Fundeb - LC 87/96			0 01 -001 001	-800 000,00
88	9722.01.01.00	2	Dedução de Receita p/ Formação do Fundeb - ICMS			0 01 -001 001	-133 600,00
89	9722.01.02.00	2	Dedução de Receita p/ Formação do Fundeb - IPVA			0 01 00-001 001	-2 700 000,00
90	9723.01.00.00	2	Dedução de Recursos da Pref p/ - FMS			0 01 -001 001	-1 193 200,00
91	9723.02.00.00	2	Dedução de Recursos da Pref p/ - FMAS			0 01 -001 001	-10 000,00
92	9723.03.00.00	2	Dedução de Recursos da Pref p/ - FMCAD			0 01 -001 001	-199 000,00
93	9723.04.00.00	2	Dedução de Recurso da Pref p/ - FTMACL			0 01 -001 001	-23 000,00
94	9723.05.00.00	2	Dedução de Recursos da Pref p/ - FME			0 01 -001 001	-100 000,00
95	9723.06.00.00	2	Dedução de Recursos da Pref p/ - FHIS				
TOTAL							26 000 000,00

Código de Aplicação

001	Ordinario	
	Recursos Proprios do Municipio	26 000 000,00
SUBTOTAL		26 000 000,00
TOTAL		26 000 000,00



PREFEITURA MUNICIPAL DE LADÁRIO
 RUA CORUMBA Nº 500 - CNPJ 03330453/0001-74

Orçamento Programa - Exercício de 2010
FICHAS DA DESPESA

Entidade	Discriminação da Entidade			Vinc	Fte Recurso	Total Orcado
Ficha CLoc	Func/Prog	Catgo	Discriminação			
1			CAMARA MUNICIPAL DE LADÁRIO			
01			CAMARA MUNICIPAL DE LADÁRIO			
01	01		CAMARA MUNICIPAL DE LADÁRIO			
01	01 00		CAMARA MUNICIPAL DE LADÁRIO			
		01	Legislativa			
		01 031	Ação Legislativa			
		01 031 0001	Processo Legislativo			
		01 031 0001 1011 0000	Cont./Reforma e Ampliação da Camara Municipal	NV	0.01.00-001.001	25.000,00
001		4 4 90 51 00	OBRAS E INSTALACOES			
		01 031 0001 2001 0000	Manutenção das Atividades Legislativas			
002		3 1 90 11 00	VENCIMENTOS E VANTAGENS FIXAS - PESSOAL CIVIL	NV	0.01.00-001.001	718.000,00
003		3.1.90.13.00	OBRIGACOES PATRONAIS	NV	0.01.-001.001	124.800,00
004		3.3.90.14.00	DIARIAS - PESSOAL CIVIL	NV	0.01.00-001.001	85.000,00
005		3.3.90.30.00	MATERIAL DE CONSUMO	NV	0.01.00-001.001	71.700,00
006		3.3.90.35.00	SERVICOS DE CONSULTORIA	NV	0.01.00-001.001	99.500,00
007		3.3.90.36.00	OUTROS SERVICOS DE TERCEIROS - PESSOA FISICA	NV	0.01.00-001.001	2.000,00
008		3.3.90.39.00	OUTROS SERVICOS DE TERCEIROS - PESSOA JURIDICA	NV	0.01.00-001.001	89.000,00
009		3.3.90.92.00	DESPESAS DE EXERCICIOS ANTERIORES	NV	0.01.00-001.001	25.000,00
010		4 4 90 52 00	EQUIPAMENTOS E MATERIAL PERMANENTE	NV	0.01.00-001.001	30.000,00



PREFEITURA MUNICIPAL DE LADÁRIO
 RUA CORUMBA Nº 500 - CNPJ 03330453/0001-74

Orçamento Programa - Exercício de 2010

FICHAS DA DESPESA

Entidade	Discriminação da Entidade			Vinc	Fte Recurso	Total Orcado
Ficha CLoc	Func/Prog	Catgo	Discriminação			
2	PREFEITURA MUNICIPAL DE LADÁRIO					
02	PREFEITURA MUNICIPAL DE LADÁRIO					
02 01	GABINETE DO PREFEITO					
02 01 00	GABINETE DO PREFEITO					
02	Judiciária					
02 062	Defesa do Interesse Público no Processo Judiciário					
02 062 0003	Manutenção das Atividades da Procuradoria					
02 062 0003 2004 0000	Manutenção da Assessoria Jurídica					
011	3 3 90 14 00		DIARIAS - PESSOAL CIVIL	NV	0 01 00-001 001	2 500,00
012	3 3 90 30 00		MATERIAL DE CONSUMO	NV	0 01 00-001 001	1 000,00
013	3 3 90 35 00		SERVICOS DE CONSULTORIA	NV	0 01 00-001 001	5 000,00
014	3 3 90 36 00		OUTROS SERVICOS DE TERCEIROS - PESSOA FISICA	NV	0 01 00-001 001	5 000,00
015	3 3 90 39 00		OUTROS SERVICOS DE TERCEIROS - PESSOA JURIDICA	NV	0 01 00-001 001	5 000,00
04	Administração					
04 122	Administração Geral					
04 122 0002	Cordenação de Política					
04 122 0002 2002 0000	Manutenção das Atividades do Gabinete do Prefeito					
016	3 1 90 11 00		VENCIMENTOS E VANTAGENS FIXAS - PESSOAL CIVIL	NV	0 01 00-001 001	450 000,00
017	3 1 90 13 00		OBRIGACOES PATRONAIS	NV	0 01 00-001 001	100 000,00
018	3 3 90 14 00		DIARIAS - PESSOAL CIVIL	NV	0 01 00-001 001	30 000,00
019	3 3 90 30 00		MATERIAL DE CONSUMO	NV	0 01 00-001 001	25 000,00
020	3 3 90 33 00		PASSAGENS E DESPESAS COM LOCOMOCAO	NV	0 01 00-001 001	40 000,00
021	3 3 90 36 00		OUTROS SERVICOS DE TERCEIROS - PESSOA FISICA	NV	0 01 00-001 001	50 000,00
022	3 3 90 39 00		OUTROS SERVICOS DE TERCEIROS - PESSOA JURIDICA	NV	0 01 00-001 001	30 000,00
023	4 4 90 52 00		EQUIPAMENTOS E MATERIAL PERMANENTE	NV	0 01 00-001 001	100 000,00
04 131	Comunicação Social					
04 131 0002	Cordenação de Política					
04 131 0002 2003 0000	Manutenção do Cerimonial, Eventos Públicos e Oficiais					
024	3 3 90 30 00		MATERIAL DE CONSUMO	NV	0 01 00-001 001	10 000,00
025	3 3 90 36 00		OUTROS SERVICOS DE TERCEIROS - PESSOA FISICA	NV	0 01 00-001 001	12 000,00
026	3 3 90 39 00		OUTROS SERVICOS DE TERCEIROS - PESSOA JURIDICA	NV	0 01 00-001 001	17 000,00
05	Defesa Nacional					
05 153	Defesa Terrestre					
05 153 0005	Ação Administrativa					
05 153 0005 2005 0000	Manutenção das Atividades da Junta Militar					
027	3 3 90 14 00		DIARIAS - PESSOAL CIVIL	NV	0 01 00-001 001	2 900,00
028	3 3 90 30 00		MATERIAL DE CONSUMO	NV	0 01 00-001 001	2 000,00
029	3 3 90 36 00		OUTROS SERVICOS DE TERCEIROS - PESSOA FISICA	NV	0 01 00-001 001	2 000,00
030	3 3 90 39 00		OUTROS SERVICOS DE TERCEIROS - PESSOA JURIDICA	NV	0 01 00-001 001	2 000,00
02 02	MANUTENÇÃO DAS ATIVIDADES DA SEC. AD. E FINANÇAS					
02 02 00	MANUTENÇÃO DAS ATIVIDADES DA SEC. AD. E FINANÇAS					
04	Administração					
04 062	Defesa do Interesse Público no Processo Judiciário					
04 062 0003	Manutenção das Atividades da Procuradoria					
04 062 0003 2011 0000	Precatório Judiciais					
031	3 1 90 91 00		SENTENCAS JUDICIAIS	NV	0 01 00-001 001	100 000,00
032	3 3 90 91 00		SENTENCAS JUDICIAIS	NV	0 01 00-001 001	100 000,00
04 122	Administração Geral					
04 122 0005	Ação Administrativa					
04 122 0005 2006 0000	Manutenção do Departamento de Licitação					
033	3 3 90 14 00		DIARIAS - PESSOAL CIVIL	NV	0 01 00-001 001	1 000,00
034	3 3 90 30 00		MATERIAL DE CONSUMO	NV	0 01 00-001 001	100 000,00
035	4 4 90 52 00		EQUIPAMENTOS E MATERIAL PERMANENTE	NV	0 01 00-001 001	5 000,00
04 122 0005 2007 0000	Manutenção do Departamento de Recursos Humanos					
036	3 3 90 14 00		DIARIAS - PESSOAL CIVIL	NV	0 01 00-001 001	50 000,00
037	3 3 90 30 00		MATERIAL DE CONSUMO	NV	0 01 00-001 001	25 000,00
038	4 4 90 52 00		EQUIPAMENTOS E MATERIAL PERMANENTE	NV	0 01 00-001 001	12 000,00
04 122 0005 2008 0000	Manutenção da Contabilidade e Tesouraria					
039	3 3 90 14 00		DIARIAS - PESSOAL CIVIL	NV	0 01 00-001 001	4 000,00
040	3 3 90 30 00		MATERIAL DE CONSUMO	NV	0 01 00-001 001	15 000,00
041	3 3 90 33 00		PASSAGENS E DESPESAS COM LOCOMOCAO	NV	0 01 00-001 001	2 000,00



PREFEITURA MUNICIPAL DE LADÁRIO
RUA CORUMBA Nº 500 - CNPJ 03330453/0001-74

Orçamento Programa - Exercício de 2010

Página 3

FICHAS DA DESPESA

Entidade	Discriminação da Entidade	Vinc	Fte Recurso	Total Orcado
Ficha CLoc	Func/Prog Catgo Discriminação			
2	PREFEITURA MUNICIPAL DE LADÁRIO			
042	3 3 90 36 00 OUTROS SERVICOS DE TERCEIROS - PESSOA FISICA	NV	0.01.00-001 001	1.000,00
043	3 3 90 39 00 OUTROS SERVICOS DE TERCEIROS - PESSOA JURIDICA	NV	0.01.00-001 001	1.000,00
044	4 4 90 52 00 EQUIPAMENTOS E MATERIAL PERMANENTE	NV	0.01.00-001 001	25.000,00
04	122 0005 2009 0000 Manutenção do Departamento de AD e Finanças			
045	3 1 90 01 00 APOSENTADORIAS E REFORMAS	NV	0.01.00-001 001	60.000,00
046	3 1 90 03 00 PENSOES	NV	0.01.00-001 001	1.000,00
047	3 1 90 04 00 CONTRATAÇÃO POR TEMPO DETERMINADO	NV	0.01.00-001 001	30.000,00
048	3 1 90 11 00 VENCIMENTOS E VANTAGENS FIXAS - PESSOAL CIVIL	NV	0.01.00-001 001	2.000.000,00
049	3 1 90 13 00 OBRIGACOES PATRONAIS	NV	0.01.00-001 001	450.000,00
050	3 1 90 94 00 INDENIZACOES TRABALHISTAS	NV	0.01.00-001 001	10.000,00
051	3 3 50 41 00 CONTRIBUICOES	NV	0.01.00-001 001	20.000,00
052	3 3 90 30 00 MATERIAL DE CONSUMO	NV	0.01.00-001 001	500.000,00
053	3 3 90 33 00 PASSAGENS E DESPESAS COM LOCOMOCAO	NV	0.01.00-001 001	15.000,00
054	3 3 90 35 00 SERVICOS DE CONSULTORIA	NV	0.01.00-001 001	130.000,00
055	3 3 90 36 00 OUTROS SERVICOS DE TERCEIROS - PESSOA FISICA	NV	0.01.00-001 001	40.000,00
056	3 3 90 39 00 OUTROS SERVICOS DE TERCEIROS - PESSOA JURIDICA	NV	0.01.00-001 001	350.000,00
057	3 3 90 47 00 OBRIGACOES TRIBUTARIAS E CONTRIBUTIVAS	NV	0.01.00-001 001	200.000,00
058	3 3 90 92 00 DESPESAS DE EXERCICIOS ANTERIORES	NV	0.01.00-001 001	10.000,00
059	3 3 90 93 00 INDENIZACOES E RESTITUICOES	NV	0.01.00-001 001	10.000,00
060	4 4 90 51 00 OBRAS E INSTALACOES	NV	0.01.00-001 001	1.000,00
061	4 4 90 52 00 EQUIPAMENTOS E MATERIAL PERMANENTE	NV	0.01.00-001 001	100.000,00
28	Encargos Especiais			
28 843	Serviço da Dívida Interna			
28 843 0005	Ação Administrativa			
28 843 0005 2010 0000	Encargos Gerais do Município			
062	3 2 90 21 00 JUROS SOBRE A DÍVIDA POR CONTRATO	NV	0.01.00-001 001	50.000,00
063	4 6 90 71 00 PRINCIPAL DA DÍVIDA CONTRATUAL RESGATADA	NV	0.01.00-001 001	1.500.000,00
02 03	MANUTENÇÃO DA SECRETARIA MUNICIPAL DE EDUCAÇÃO			
02 03 00	MANUTENÇÃO DA SECRETARIA MUNICIPAL DE EDUCAÇÃO			
12	Educação			
12 306	Alimentação e Nutrição			
12 306 0004	Alimentação Escolar			
12 306 0004 2012 0000	Manutenção do PNAE:			
064	3 3 90 30 00 MATERIAL DE CONSUMO	NV	0.01.00-001 001	150.000,00
12 361	Ensino Fundamental			
12 361 0006	Transporte Escolar			
12 361 0006 2013 0000	Manutenção do PNAT			
065	3 3 90 30 00 MATERIAL DE CONSUMO	NV	0.01.00-001 001	100.000,00
066	3 3 90 36 00 OUTROS SERVICOS DE TERCEIROS - PESSOA FISICA	NV	0.01.00-001 001	5.000,00
067	3 3 90 39 00 OUTROS SERVICOS DE TERCEIROS - PESSOA JURIDICA	NV	0.01.00-001 001	60.000,00
12 361 0007	Ensino para Todos			
12 361 0007 2014 0000	Manutenção do Desenv. do Ensino Fundamental			
068	3 1 90 04 00 CONTRATAÇÃO POR TEMPO DETERMINADO	NV	0.01.00-001 001	1.000,00
069	3 1 90 11 00 VENCIMENTOS E VANTAGENS FIXAS - PESSOAL CIVIL	NV	0.01.00-001 001	60.000,00
070	3 1 90 13 00 OBRIGACOES PATRONAIS	NV	0.01.00-001 001	13.200,00
071	3 3 90 14 00 DIARIAS - PESSOAL CIVIL	NV	0.01.00-001 001	30.000,00
072	3 3 90 30 00 MATERIAL DE CONSUMO	NV	0.01.00-001 001	250.000,00
073	3 3 90 33 00 PASSAGENS E DESPESAS COM LOCOMOCAO	NV	0.01.00-001 001	15.000,00
074	3 3 90 36 00 OUTROS SERVICOS DE TERCEIROS - PESSOA FISICA	NV	0.01.00-001 001	30.000,00
075	3 3 90 39 00 OUTROS SERVICOS DE TERCEIROS - PESSOA JURIDICA	NV	0.01.00-001 001	60.000,00
076	4 4 90 52 00 EQUIPAMENTOS E MATERIAL PERMANENTE	NV	0.01.00-001 001	50.000,00
12 361 0008	Construção/Reforma e Ampliação			
12 361 0008 1001 0000	Construção de Unidades Escolares			
077	4 4 90 51 00 OBRAS E INSTALACOES	NV	0.01.00-001 001	500.000,00
12 361 0008 1002 0000	Reforma e Ampliação de Unidades Escolares			
078	4 4 90 51 00 OBRAS E INSTALACOES	NV	0.01.00-001 001	250.000,00
12 365	Educação Infantil			
12 365 0007	Ensino para Todos			
12 365 0007 2015 0000	Manutenção de Centros de Educação Infantil			
079	3 1 90 04 00 CONTRATAÇÃO POR TEMPO DETERMINADO	NV	0.01.00-001 001	1.000,00
080	3 1 90 11 00 VENCIMENTOS E VANTAGENS FIXAS - PESSOAL CIVIL	NV	0.01.00-001 001	1.000,00

PREFEITURA MUNICIPAL DE LADARIO

RUA CORUMBA Nº 500 - CNPJ 03330453/0001-74

Orçamento Programa - Exercício de 2010

FICHAS DA DESPESA

Página 4

Entidade	Discriminação da Entidade			Vinc	Flie Recurso	Total Orcado
Ficha CLoc	Func/Prog	Catgo	Discriminação			
2	PREFEITURA MUNICIPAL DE LADARIO					
081	3.1.90.13.00		OBRIGACOES PATRONAIS	NV	0.01.00-001.001	1.000,00
082	3.3.90.14.00		DIARIAS - PESSOAL CIVIL	NV	0.01.00-001.001	1.000,00
083	3.3.90.30.00		MATERIAL DE CONSUMO	NV	0.01.00-001.001	25.000,00
084	3.3.90.33.00		PASSAGENS E DESPESAS COM LOCOMOCAO	NV	0.01.00-001.001	1.000,00
085	3.3.90.36.00		OUTROS SERVICOS DE TERCEIROS - PESSOA FISICA	NV	0.01.00-001.001	5.000,00
086	3.3.90.39.00		OUTROS SERVICOS DE TERCEIROS - PESSOA JURIDICA	NV	0.01.00-001.001	20.000,00
087	4.4.90.52.00		EQUIPAMENTOS E MATERIAL PERMANENTE	NV	0.01.00-001.001	5.000,00
	12.365.0008		Construção/Reforma e Ampliação			
	12.365.0008.1003.0000		Construção de CEINF			
088	4.4.90.51.00		OBRAS E INSTALACOES	NV	0.01.00-001.001	50.000,00
	12.365.0008.1004.0000		Reforma e Ampliação de CEINF			
089	4.4.90.51.00		OBRAS E INSTALACOES	NV	0.01.00-001.001	50.000,00
02.04	SECRETARIA MUN DE OBRAS TRANSP E SERV PUBLICOS					
02.04.00	SECRETARIA MUN DE OBRAS TRANSP E SERV PUBLICOS					
	15		Urbanismo			
	15.451		Infra-Estrutura Urbana			
	15.451.0018		Expansão da Estrutura Urbana			
	15.451.0018.1012.0000		Pavimentação Gal. Pluviais, Meio fio, Calçadas e Esgoto			
090	4.4.90.51.00		OBRAS E INSTALACOES	NV	0.01.00-001.001	1.681.000,00
	15.451.0018.1013.0000		Construção/Reforma Portos, Praças e Ponto de Onibus			
091	4.4.90.51.00		OBRAS E INSTALACOES	NV	0.01.00-001.001	500.000,00
	15.452		Serviços Urbanos			
	15.452.0009		Obras e Equipamento Urbanos			
	15.452.0009.2016.0000		Manutenção das Atividades do Dep. Obras e Serv. Urbanos			
092	3.1.90.11.00		VENCIMENTOS E VANTAGENS FIXAS - PESSOAL CIVIL	NV	0.01.00-001.001	388.000,00
093	3.1.90.13.00		OBRIGACOES PATRONAIS	NV	0.01.00-001.001	65.000,00
094	3.3.90.14.00		DIARIAS - PESSOAL CIVIL	NV	0.01.00-001.001	3.000,00
095	3.3.90.30.00		MATERIAL DE CONSUMO	NV	0.01.00-001.001	200.000,00
096	3.3.90.33.00		PASSAGENS E DESPESAS COM LOCOMOCAO	NV	0.01.00-001.001	2.000,00
097	3.3.90.36.00		OUTROS SERVICOS DE TERCEIROS - PESSOA FISICA	NV	0.01.00-001.001	25.000,00
098	3.3.90.39.00		OUTROS SERVICOS DE TERCEIROS - PESSOA JURIDICA	NV	0.01.00-001.001	260.000,00
099	4.4.90.52.00		EQUIPAMENTOS E MATERIAL PERMANENTE	NV	0.01.00-001.001	50.000,00
02.06	SECRETARIA MUNICIPAL DE GOVERNO					
02.06.00	SECRETARIA MUNICIPAL DE GOVERNO					
	04		Administração			
	04.122		Administração Geral			
	04.122.0005		Ação Administrativa			
	04.122.0005.2023.0000		Manutenção da Secretaria Municipal de Governo			
144	3.1.90.11.00		VENCIMENTOS E VANTAGENS FIXAS - PESSOAL CIVIL	NV	0.01.00-001.001	60.000,00
145	3.1.90.13.00		OBRIGACOES PATRONAIS	NV	0.01.00-001.001	12.000,00
146	3.3.90.14.00		DIARIAS - PESSOAL CIVIL	NV	0.01.00-001.001	3.000,00
147	3.3.90.30.00		MATERIAL DE CONSUMO	NV	0.01.00-001.001	2.000,00
148	3.3.90.33.00		PASSAGENS E DESPESAS COM LOCOMOCAO	NV	0.01.00-001.001	1.000,00
149	3.3.90.36.00		OUTROS SERVICOS DE TERCEIROS - PESSOA FISICA	NV	0.01.00-001.001	1.000,00
150	3.3.90.39.00		OUTROS SERVICOS DE TERCEIROS - PESSOA JURIDICA	NV	0.01.00-001.001	6.000,00
151	4.4.90.52.00		EQUIPAMENTOS E MATERIAL PERMANENTE	NV	0.01.00-001.001	5.000,00
02.07	SECRETARIA MUN DE INTEGRAÇÃO DAS POLITICAS SOCIAIS					
02.07.00	SECRETARIA MUN DE INTEGRAÇÃO DAS POLITICAS SOCIAIS					
	14		Direitos da Cidadania			
	14.422		Direitos Individuais, Coletivos e Difusos			
	14.422.0005		Ação Administrativa			
	14.422.0005.2024.0000		Manutenção das Atividades da Secretaria SEMIPS			
152	3.1.90.11.00		VENCIMENTOS E VANTAGENS FIXAS - PESSOAL CIVIL	NV	0.01.00-001.001	80.000,00
153	3.1.90.13.00		OBRIGACOES PATRONAIS	NV	0.01.00-001.001	18.000,00
154	3.3.90.14.00		DIARIAS - PESSOAL CIVIL	NV	0.01.00-001.001	5.000,00
155	3.3.90.30.00		MATERIAL DE CONSUMO	NV	0.01.00-001.001	5.000,00
156	3.3.90.36.00		OUTROS SERVICOS DE TERCEIROS - PESSOA FISICA	NV	0.01.00-001.001	10.000,00
157	3.3.90.39.00		OUTROS SERVICOS DE TERCEIROS - PESSOA JURIDICA	NV	0.01.00-001.001	5.000,00
158	4.4.90.52.00		EQUIPAMENTOS E MATERIAL PERMANENTE	NV	0.01.00-001.001	2.000,00
02.99	RESERVA DE CONTINGÊNCIA					
02.99.00	RESERVA DE CONTINGÊNCIA					



PREFEITURA MUNICIPAL DE LADÁRIO

RUA CORUMBA Nº 500 - CNPJ 03330453/0001-74



Orçamento Programa - Exercício de 2010

FICHAS DA DESPESA

Entidade	Discriminação da Entidade			Vinc	Fte Recurso	Total Orcado
Ficha CLoc	Func/Prog	Catgo	Discriminação			
2	PREFEITURA MUNICIPAL DE LADÁRIO					
	99		Reserva de Contingência			
	99 999		Reserva de Contingência			
	99 999 9999		Reserva de Contingência			
	99 999 9999 0999 0000		Reserva de Contingência			
244		9 9 99 99 99	Reserva de Contingência	NV	0 01 00-001 001	100.000,00

**PREFEITURA MUNICIPAL DE LADÁRIO**

RUA CORUMBA Nº 500 - CNPJ 03330453/0001-74



Orçamento Programa - Exercício de 2010

FICHAS DA DESPESA

Página 6

Entidade	Discriminação da Entidade			Vinc	Fte Recurso	Total Orcado
Ficha CLoc	Func/Prog	Catgo	Discriminação			
3	FUNDO MUNICIPAL DE SAÚDE DE LADÁRIO					
02	PREFEITURA MUNICIPAL DE LADÁRIO					
02 14	FUNDO MUNICIPAL DE SAÚDE					
02 14 00	FUNDO MUNICIPAL DE SAÚDE					
10	Saúde					
10 301	Atenção Básica					
10 301 0008	Construção/Reforma e Ampliação					
10 301 0008 1010 0000	Cont.Reforma e Ampliação de Unidades de Saúde					
207	4 4 90	51 00	OBRAS E INSTALACOES	NV	0 01 00-001 001	469.000,00
10 301 0015	Bloco da Atenção Básica					
10 301 0015 2033 0000	Manutenção das Ações Básicas de Saúde					
208	3 1 90	04 00	CONTRATAÇÃO POR TEMPO DETERMINADO	NV	0 01 00-001 001	5.000,00
209	3 1 90	11 00	VENCIMENTOS E VANTAGENS FIXAS - PESSOAL CIVIL	NV	0 01 00-001 001	1.200.000,00
210	3 1 90	13 00	OBRIGACOES PATRONAIS	NV	0 01 00-001 001	300.000,00
211	3 3 90	14 00	DIARIAS - PESSOAL CIVIL	NV	0 01 00-001 001	40.000,00
212	3 3 90	30 00	MATERIAL DE CONSUMO	NV	0 01 00-001 001	300.000,00
213	3 3 90	33 00	PASSAGENS E DESPESAS COM LOCOMOCAO	NV	0 01 00-001 001	15.000,00
214	3 3 90	36 00	OUTROS SERVICOS DE TERCEIROS - PESSOA FISICA	NV	0 01 00-001 001	150.000,00
215	3 3 90	39 00	OUTROS SERVICOS DE TERCEIROS - PESSOA JURIDICA	NV	0 01 00-001 001	150.000,00
216	3 3 90	92 00	DESPESAS DE EXERCICIOS ANTERIORES	NV	0 01 00-001 001	5.000,00
217	3 3 90	93 00	INDENIZACOES E RESTITUICOES	NV	0 01 00-001 001	15.000,00
218	4 4 90	52 00	EQUIPAMENTOS E MATERIAL PERMANENTE	NV	0 01 00-001 001	50.000,00
10 301 0015 2034 0000	Manutenção da Farmacia Basica					
219	3 3 90	30 00	MATERIAL DE CONSUMO	NV	0 01 00-001 001	50.000,00
220	3 3 90	32 00	MATERIAL DE DISTRIBUICAO GRATUITA	NV	0 01 00-001 001	150.000,00
10 301 0015 2035 0000	Manutenção das Ações do PACS					
221	3 1 90	04 00	CONTRATAÇÃO POR TEMPO DETERMINADO	NV	0 01 00-001 001	15.000,00
222	3 1 90	11 00	VENCIMENTOS E VANTAGENS FIXAS - PESSOAL CIVIL	NV	0 01 00-001 001	400.000,00
223	3 1 90	13 00	OBRIGACOES PATRONAIS	NV	0 01 00-001 001	100.000,00
10 301 0015 2036 0000	Manutenção das Ações do PSF					
224	3 1 90	04 00	CONTRATAÇÃO POR TEMPO DETERMINADO	NV	0 01 00-001 001	15.000,00
225	3 1 90	11 00	VENCIMENTOS E VANTAGENS FIXAS - PESSOAL CIVIL	NV	0 01 00-001 001	400.000,00
226	3 1 90	13 00	OBRIGACOES PATRONAIS	NV	0 01 00-001 001	92.000,00
10 302	Assistência Hospitalar e Ambulatorial					
10 302 0016	Bloco da Atenção Média e Alta Cmp. Ambulatorial e Hospitalar					
10 302 0016 2037 0000	Manutenção do MAC					
227	3 3 90	30 00	MATERIAL DE CONSUMO	NV	0 01 00-001 001	20.000,00
228	3 3 90	36 00	OUTROS SERVICOS DE TERCEIROS - PESSOA FISICA	NV	0 01 00-001 001	5.000,00
229	3 3 90	39 00	OUTROS SERVICOS DE TERCEIROS - PESSOA JURIDICA	NV	0 01 00-001 001	66.500,00
10 304	Vigilância Sanitária					
10 304 0017	Bloco da Vigilância em Saúde					
10 304 0017 2038 0000	Manutenção das Ações da Vigilância Sanitária					
230	3 3 90	14 00	DIARIAS - PESSOAL CIVIL	NV	0 01 00-001 001	2.000,00
231	3 3 90	30 00	MATERIAL DE CONSUMO	NV	0 01 00-001 001	10.000,00
232	3 3 90	33 00	PASSAGENS E DESPESAS COM LOCOMOCAO	NV	0 01 00-001 001	1.000,00
233	3 3 90	36 00	OUTROS SERVICOS DE TERCEIROS - PESSOA FISICA	NV	0 01 00-001 001	2.000,00
234	3 3 90	39 00	OUTROS SERVICOS DE TERCEIROS - PESSOA JURIDICA	NV	0 01 00-001 001	2.000,00
235	4 4 90	52 00	EQUIPAMENTOS E MATERIAL PERMANENTE	NV	0 01 00-001 001	3.000,00
10 305	Vigilância Epidemiológica					
10 305 0017	Bloco da Vigilância em Saúde					
10 305 0017 2039 0000	Manutenção das Atividades da PPI					
236	3 1 90	11 00	VENCIMENTOS E VANTAGENS FIXAS - PESSOAL CIVIL	NV	0 01 00-001 001	32.000,00
237	3 1 90	13 00	OBRIGACOES PATRONAIS	NV	0 01 00-001 001	7.500,00
238	3 3 90	14 00	DIARIAS - PESSOAL CIVIL	NV	0 01 00-001 001	2.000,00
239	3 3 90	30 00	MATERIAL DE CONSUMO	NV	0 01 00-001 001	5.000,00
240	3 3 90	33 00	PASSAGENS E DESPESAS COM LOCOMOCAO	NV	0 01 00-001 001	1.000,00
241	3 3 90	36 00	OUTROS SERVICOS DE TERCEIROS - PESSOA FISICA	NV	0 01 00-001 001	1.000,00
242	3 3 90	39 00	OUTROS SERVICOS DE TERCEIROS - PESSOA JURIDICA	NV	0 01 00-001 001	1.000,00
243	4 4 90	52 00	EQUIPAMENTOS E MATERIAL PERMANENTE	NV	0 01 00-001 001	2.000,00

**PREFEITURA MUNICIPAL DE LADARIO**

RUA CORUMBA Nº 500 - CNPJ:03330453/0001-74



Orçamento Programa - Exercício de 2010

FICHAS DA DESPESA

Página 7

Entidade		Discriminação da Entidade			Vinc	Fte Recurso	Total Orcado
Ficha	CLoc	Func/Prog	Catgo	Discriminação			
4				FUNDO MUNICIPAL DE AÇÃO SOCIAL			
02				PREFEITURA MUNICIPAL DE LADÁRIO			
02	08			FUNDO MUNICIPAL DE AÇÃO SOCIAL			
02	08	00		FUNDO MUNICIPAL DE AÇÃO SOCIAL			
		08		Assistência Social			
		08	244	Assistência Comunitária			
		08	244	0010 Apoio a Comunidade			
		08	244	0010 2025 0000 Manutenção das Atividades da Sec. de Ação Social			
159			3.1.90	11.00 VENCIMENTOS E VANTAGENS FIXAS - PESSOAL CIVIL	NV	0.01.00-001 001	825.000,00
160			3.1.90	13.00 OBRIGACOES PATRONAIS	NV	0.01.00-001 001	182.000,00
161			3.1.90	94.00 INDENIZACOES TRABALHISTAS	NV	0.01.00-001 001	5.000,00
162			3.3.90	14.00 DIARIAS - PESSOAL CIVIL	NV	0.01.00-001 001	25.000,00
163			3.3.90	30.00 MATERIAL DE CONSUMO	NV	0.01.00-001 001	30.000,00
164			3.3.90	32.00 MATERIAL DE DISTRIBUICAO GRATUITA	NV	0.01.00-001 001	15.000,00
165			3.3.90	33.00 PASSAGENS E DESPESAS COM LOCOMOCAO	NV	0.01.00-001 001	20.000,00
166			3.3.90	36.00 OUTROS SERVICOS DE TERCEIROS - PESSOA FISICA	NV	0.01.00-001 001	15.000,00
167			4.4.90	39.00 OUTROS SERVICOS DE TERCEIROS - PESSOA JURIDICA	NV	0.01.00-001 001	65.000,00
168			4.4.90	52.00 EQUIPAMENTOS E MATERIAL PERMANENTE	NV	0.01.00-001 001	15.000,00
		08	244	0010 2026 0000 Manutenção do Programa IGD			
169			3.3.90	30.00 MATERIAL DE CONSUMO	NV	0.01.00-001 001	3.000,00
170			3.3.90	36.00 OUTROS SERVICOS DE TERCEIROS - PESSOA FISICA	NV	0.01.00-001 001	3.000,00
171			3.3.90	39.00 OUTROS SERVICOS DE TERCEIROS - PESSOA JURIDICA	NV	0.01.00-001 001	3.000,00
172			4.4.90	52.00 EQUIPAMENTOS E MATERIAL PERMANENTE	NV	0.01.00-001 001	11.000,00
		08	244	0010 2027 0000 Manutenção das Ações do FMAS			
173			3.3.90	30.00 MATERIAL DE CONSUMO	NV	0.01.00-001 001	197.400,00
174			3.3.90	32.00 MATERIAL DE DISTRIBUICAO GRATUITA	NV	0.01.00-001 001	5.000,00
175			3.3.90	33.00 PASSAGENS E DESPESAS COM LOCOMOCAO	NV	0.01.00-001 001	1.000,00
176			3.3.90	36.00 OUTROS SERVICOS DE TERCEIROS - PESSOA FISICA	NV	0.01.00-001 001	10.000,00
177			3.3.90	39.00 OUTROS SERVICOS DE TERCEIROS - PESSOA JURIDICA	NV	0.01.00-001 001	10.000,00
178			4.4.90	52.00 EQUIPAMENTOS E MATERIAL PERMANENTE	NV	0.01.00-001 001	60.000,00
5				FUNDO MUNICIPAL DA CRIANÇA E DO ADOLESCENTE			
02				PREFEITURA MUNICIPAL DE LADÁRIO			
02	09			FUNDO MUNICIPAL DA CRIANÇA E DO ADOLESCENTE			
02	09	00		FUNDO MUNICIPAL DA CRIANÇA E DO ADOLESCENTE			
		08		Assistência Social			
		08	243	Assistência à Criança e ao Adolescente			
		08	243	0012 Promoção dos Direitos da Criança e do Adolescente			
		08	243	0012 2028 0000 Manutenção das Atividades do FMCAD			
179			3.3.90	30.00 MATERIAL DE CONSUMO	NV	0.01.00-001 001	2.500,00
180			3.3.90	33.00 PASSAGENS E DESPESAS COM LOCOMOCAO	NV	0.01.00-001 001	2.500,00
181			3.3.90	36.00 OUTROS SERVICOS DE TERCEIROS - PESSOA FISICA	NV	0.01.00-001 001	2.500,00
182			3.3.90	39.00 OUTROS SERVICOS DE TERCEIROS - PESSOA JURIDICA	NV	0.01.00-001 001	2.500,00
183			4.4.90	52.00 EQUIPAMENTOS E MATERIAL PERMANENTE	NV	0.01.00-001 001	1.000,00

**PREFEITURA MUNICIPAL DE LADARIO**

RUA CORUMBA Nº 500 - CNPJ:03330453/0001-74

Orçamento Programa - Exercício de 2010

FICHAS DA DESPESA

Página 8

Entidade		Discriminação da Entidade			Vinc	Fte Recurso	Total Orcado
Ficha	CLoc	Func/Prog	Catgo	Discriminação			
6				FUND DE TURISMO MEIO AMBIENTE E CULT DE LADARIO			
02				PREFEITURA MUNICIPAL DE LADÁRIO			
02	13			FUNDAÇÃO DE TURISMO MEIO AMB. E CULTURA DE LADÁRIO			
02	13	00		FUNDAÇÃO DE TURISMO MEIO AMB. E CULTURA DE LADÁRIO			
	04			Administração			
	04	122		Administração Geral			
	04	122	0005	Ação Administrativa			
	04	122	0005	2031 0000 Manutenção das Atividades do FMTMACL			
199			3 3 90 14 00	DIARIAS - PESSOAL CIVIL	NV	0.01.00-001.001	5.000,00
200			3 3 90 30 00	MATERIAL DE CONSUMO	NV	0.01.00-001.001	5.000,00
201			3 3 90 36 00	OUTROS SERVICOS DE TERCEIROS - PESSOA FISICA	NV	0.01.00-001.001	8.000,00
202			3 3 90 39 00	OUTROS SERVICOS DE TERCEIROS - PESSOA JURIDICA	NV	0.01.00-001.001	15.000,00
203			4 4 90 52 00	EQUIPAMENTOS E MATERIAL PERMANENTE	NV	0.01.00-001.001	5.000,00
	13			Cultura			
	13	392		Difusão Cultural			
	13	392	0014	Promoção de Eventos Culturais			
	13	392	0014	2032 0000 Manutenção das Atividades Culturais			
204			3 3 90 30 00	MATERIAL DE CONSUMO	NV	0.01.00-001.001	9.000,00
205			3 3 90 36 00	OUTROS SERVICOS DE TERCEIROS - PESSOA FISICA	NV	0.01.00-001.001	5.000,00
206			3 3 90 39 00	OUTROS SERVICOS DE TERCEIROS - PESSOA JURIDICA	NV	0.01.00-001.001	148.000,00
7				FUNDAÇÃO MUNICIPAL DE ESPORTES			
02				PREFEITURA MUNICIPAL DE LADÁRIO			
02	11			FUNDAÇÃO MUNICIPAL DE ESPORTE			
02	11	00		FUNDAÇÃO MUNICIPAL DE ESPORTE			
	27			Desporto e Lazer			
	27	811		Desporto de Rendimento			
	27	811	0011	Esporte e Lazer			
	27	811	0011	2030 0000 Manutencao das Atividades da Fundação de Esporte			
191			3 3 90 14 00	DIARIAS - PESSOAL CIVIL	NV	0.01.00-001.001	5.000,00
192			3 3 90 30 00	MATERIAL DE CONSUMO	NV	0.01.00-001.001	2.000,00
193			3 3 90 31 00	PREMIACOES CULTURAIS, ARTISTICAS, CIENTIFICAS, DE	NV	0.01.00-001.001	3.000,00
194			3 3 90 32 00	MATERIAL DE DISTRIBUICAO GRATUITA	NV	0.01.00-001.001	1.000,00
195			3 3 90 36 00	OUTROS SERVICOS DE TERCEIROS - PESSOA FISICA	NV	0.01.00-001.001	5.000,00
196			3 3 90 39 00	OUTROS SERVICOS DE TERCEIROS - PESSOA JURIDICA	NV	0.01.00-001.001	5.000,00
197			4 4 90 52 00	EQUIPAMENTOS E MATERIAL PERMANENTE	NV	0.01.00-001.001	2.000,00
8				FUNDO MUNICIPAL DE INVESTIMENTO SOCIAL			
02				PREFEITURA MUNICIPAL DE LADARIO			
02	10			FUNDO MUNICIPAL DE INVESTIMENTO SOCIAL			
02	10	00		FUNDO MUNICIPAL DE INVESTIMENTO SOCIAL			
	08			Assistência Social			
	08	244		Assistência Comunitária			
	08	244	0010	Apoio a Comunidade			
	08	244	0010	2029 0000 Manutencao das Atividades do FMIS			
184			3 3 50 43 00	SUBVENCOES SOCIAIS	NV	0.01.00-001.001	1.000,00
185			3 3 90 08 00	OUTROS BENEFICIOS ASSISTENCIAIS	NV	0.01.00-001.001	5.000,00
186			3 3 90 30 00	MATERIAL DE CONSUMO	NV	0.01.00-001.001	24.000,00
187			3 3 90 32 00	MATERIAL DE DISTRIBUICAO GRATUITA	NV	0.01.00-001.001	34.000,00
188			3 3 90 36 00	OUTROS SERVICOS DE TERCEIROS - PESSOA FISICA	NV	0.01.00-001.001	7.000,00
189			3 3 90 39 00	OUTROS SERVICOS DE TERCEIROS - PESSOA JURIDICA	NV	0.01.00-001.001	7.000,00
190			4 4 90 52 00	EQUIPAMENTOS E MATERIAL PERMANENTE	NV	0.01.00-001.001	1.000,00



PREFEITURA MUNICIPAL DE LADÁRIO
RUA CORUMBA Nº 500 - CNPJ 03330453/0001-74

Orçamento Programa - Exercício de 2010

FICHAS DA DESPESA

Entidade	Discriminação da Entidade	Vinc	Fte Recurso	Total Orcado
Ficha CLoc	Func/Prog Catgo Discriminação			
9	FUNDO DE MAN. DES. ED. BAS. E VAL. PROF. ED- FUNDEB			
02	PREFEITURA MUNICIPAL DE LADÁRIO			
02 05	FUNDO MAN E DES DA ED BAS E VAL PROF DA ED - FUNDEB			
02 05 00	FUNDO MAN E DES DA ED BAS. E VAL. PROF DA ED - FUNDEB			
12	Educação			
12 361	Ensino Fundamental			
12 361 0007	Ensino para Todos			
12 361 0007 2017 0000	Pessoal e Encargos Ensino Fundamental - 60%			
100	3 1.90 11.00 VENCIMENTOS E VANTAGENS FIXAS - PESSOAL CIVIL	NV	0.01 00-001 001	2 500 000,00
101	3 1.90 13.00 OBRIGACOES PATRONAIS	NV	0.01 00-001 001	550 000,00
102	3 1.90 94.00 INDENIZACOES TRABALHISTAS	NV	0.01 00-001 001	11 000,00
12 361 0007 2020 0000	Manutenção do Ensino Fundamental - 40%			
103	3 1.90 11.00 VENCIMENTOS E VANTAGENS FIXAS - PESSOAL CIVIL	NV	0.01 00-001 001	430 000,00
104	3 1.90 13.00 OBRIGACOES PATRONAIS	NV	0.01 00-001 001	95 000,00
105	3 1.90 94.00 INDENIZACOES TRABALHISTAS	NV	0.01 00-001 001	10 000,00
106	3 3.90 14.00 DIARIAS - PESSOAL CIVIL	NV	0.01 00-001 001	10 000,00
107	3 3.90 30.00 MATERIAL DE CONSUMO	NV	0.01 00-001 001	193 000,00
108	3 3.90 32.00 MATERIAL DE DISTRIBUICAO GRATUITA	NV	0.01 00-001 001	10 000,00
109	3 3.90 33.00 PASSAGENS E DESPESAS COM LOCOMOCAO	NV	0.01 00-001 001	10 000,00
110	3 3.90 36.00 OUTROS SERVICOS DE TERCEIROS - PESSOA FISICA	NV	0.01 00-001 001	30 000,00
111	3 3.90 39.00 OUTROS SERVICOS DE TERCEIROS - PESSOA JURIDICA	NV	0.01 00-001 001	105 000,00
112	3 3.90 93.00 INDENIZACOES E RESTITUICOES	NV	0.01 00-001 001	10 000,00
113	4 4.90 52.00 EQUIPAMENTOS E MATERIAL PERMANENTE	NV	0.01 00-001 001	50 000,00
12 361 0008	Construção/Reforma e Ampliação			
12 361 0008 1005 0000	Cont./Reforma e Ampliação de Unidades Escolares			
114	4 4.90 51.00 OBRAS E INSTALACOES	NV	0.01 00-001 001	130 000,00
12 361 0008 1007 0000	Aquisição de Terrenos p/ Construção de Escolas			
115	4 4.90 51.00 OBRAS E INSTALACOES	NV	0.01 00-001 001	58 500,00
12 365	Educação Infantil			
12 365 0007	Ensino para Todos			
12 365 0007 2018 0000	Pessoal e Encargos Educação Infantil - 60%			
116	3 1.90 11.00 VENCIMENTOS E VANTAGENS FIXAS - PESSOAL CIVIL	NV	0.01 00-001 001	845 000,00
117	3 1.90 13.00 OBRIGACOES PATRONAIS	NV	0.01 00-001 001	185 900,00
118	3 1.90 94.00 INDENIZACOES TRABALHISTAS	NV	0.01 00-001 001	11 000,00
12 365 0007 2021 0000	Manutenção da Educação Infantil - 40%			
119	3 1.90 11.00 VENCIMENTOS E VANTAGENS FIXAS - PESSOAL CIVIL	NV	0.01 00-001 001	795 000,00
120	3 1.90 13.00 OBRIGACOES PATRONAIS	NV	0.01 00-001 001	175 000,00
121	3 1.90 94.00 INDENIZACOES TRABALHISTAS	NV	0.01 00-001 001	10 000,00
122	3 3.90 14.00 DIARIAS - PESSOAL CIVIL	NV	0.01 00-001 001	10 000,00
123	3 3.90 30.00 MATERIAL DE CONSUMO	NV	0.01 00-001 001	30 000,00
124	3 3.90 32.00 MATERIAL DE DISTRIBUICAO GRATUITA	NV	0.01 00-001 001	5 000,00
125	3 3.90 33.00 PASSAGENS E DESPESAS COM LOCOMOCAO	NV	0.01 00-001 001	10 000,00
126	3 3.90 36.00 OUTROS SERVICOS DE TERCEIROS - PESSOA FISICA	NV	0.01 00-001 001	10 000,00
127	3 3.90 39.00 OUTROS SERVICOS DE TERCEIROS - PESSOA JURIDICA	NV	0.01 00-001 001	13 300,00
128	3 3.90 93.00 INDENIZACOES E RESTITUICOES	NV	0.01 00-001 001	10 000,00
129	4 4.90 52.00 EQUIPAMENTOS E MATERIAL PERMANENTE	NV	0.01 00-001 001	20 700,00
12 365 0008	Construção/Reforma e Ampliação			
12 365 0008 1006 0000	Cont./Reforma e Ampliação de CEINF			
130	4 4.90 51.00 OBRAS E INSTALACOES	NV	0.01 00-001 001	5 000,00
12 365 0008 1008 0000	Aquisição de Terrenos p/ Construção de CEINF			
131	4 4.90 51.00 OBRAS E INSTALACOES	NV	0.01 00-001 001	50 000,00
12 366	Educação de Jovens e Adultos			
12 366 0007	Ensino para Todos			
12 366 0007 2019 0000	Pessoal e Encargos Eja - 60%			
132	3 1.90 11.00 VENCIMENTOS E VANTAGENS FIXAS - PESSOAL CIVIL	NV	0.01 00-001 001	156 000,00
133	3 1.90 13.00 OBRIGACOES PATRONAIS	NV	0.01 00-001 001	34 500,00
134	3 1.90 94.00 INDENIZACOES TRABALHISTAS	NV	0.01 00-001 001	11 000,00
12 366 0007 2022 0000	Manutenção da Educação Basica Eja - 40%			
135	3 1.90 11.00 VENCIMENTOS E VANTAGENS FIXAS - PESSOAL CIVIL	NV	0.01 00-001 001	80 000,00
136	3 1.90 13.00 OBRIGACOES PATRONAIS	NV	0.01 00-001 001	17 600,00
137	3 1.90 94.00 INDENIZACOES TRABALHISTAS	NV	0.01 00-001 001	5 000,00
138	3 3.90 14.00 DIARIAS - PESSOAL CIVIL	NV	0.01 00-001 001	1 500,00

PREFEITURA MUNICIPAL DE LADARIO

RUA CORUMBA Nº 500 - CNPJ 03330453/0001-74

Orçamento Programa - Exercício de 2010

FICHAS DA DESPESA

Página 10

Entidade	Discriminação da Entidade			Vinc	Fte Recurso	Total Orcado
Ficha	CLoc	Func/Prog	Catgo	Discriminação		
9				FUNDO DE MAN. DES.ED. BAS.E VAL. PROF. ED- FUNDEB		
139		3.3.90	30.00	MATERIAL DE CONSUMO	NV	0.01.00-001.001 2.000,00
140		3.3.90	32.00	MATERIAL DE DISTRIBUICAO GRATUITA	NV	0.01.00-001.001 1.000,00
141		3.3.90	33.00	PASSAGENS E DESPESAS COM LOCOMOCAO	NV	0.01.00-001.001 1.000,00
142		3.3.90	36.00	OUTROS SERVICOS DE TERCEIROS - PESSOA FISICA	NV	0.01.00-001.001 1.000,00
143		3.3.90	39.00	OUTROS SERVICOS DE TERCEIROS - PESSOA JURIDICA	NV	0.01.00-001.001 1.000,00
10				FUNDO DE HABITAÇÃO DE INTERESSE SOCIAL		
02				PREFEITURA MUNICIPAL DE LADÁRIO		
02	12			FUNDO MUNICIPAL DE HABITAÇÃO DE INTERESSE SOCIAL		
02	12	00		FUNDO MUNICIPAL DE HABITAÇÃO DE INTERESSE SOCIAL		
		16		Habitação		
		16	482	Habitação Urbana		
		16	482.0013	Politica Habitacional		
198		16	482.0013.1009.0000	Construção de Casas Populares		
		4	4.90.51.00	OBRAS E INSTALACOES	NV	0.01.00-001.001 100.000,00
Total						26.000.000,00

Código de Aplicação

001	Ordinario	26.000.000,00
001	Recursos Proprios do Municipio	26.000.000,00
TOTAL		26.000.000,00

**12 – Orçamento Fiscal (Artigo 165
§ 5º Inciso I – CF);**

**PREFEITURA MUNICIPAL DE LADARIO**

RUA CORUMBA Nº 500 - CNPJ:03330453/0001-74

Orçamento Programa - Exercício de 2010

PREVISÃO DA RECEITA

Anexo 02

Página 1

Código	Especificação	F.R.	Desdobramento	SubCategoria Fonte	Categoria Econômica
1000.00.00	RECEITAS CORRENTES				31.934.500,00
1100.00.00	RECEITA TRIBUTÁRIA			738.000,00	
1110.00.00	IMPOSTOS			683.500,00	
1112.00.00	Impostos sobre o Patrimônio e a Renda		336.500,00		
1112.01.00	Imposto sobre a Propriedade Territorial Rural		5.000,00		
1112.02.00	Imposto sobre a Propriedade Predial e Territorial Urbana		116.000,00		
1112.04.00	Imposto sobre a Renda e Proventos de Qualquer Natureza		188.000,00		
1112.04.31	Imposto de Renda Retido na Fonte sob os Rendim do Trabalho		163.000,00		
1112.04.34	Imposto de Renda Retido na Fonte sob Outros Rendimentos		25.000,00		
1112.08.00	Imp s/ Trans "Inter Vivos" de Bens Imóveis e de Direitos Rea		27.500,00		
1113.00.00	Impostos sobre a Produção e a Circulação		347.000,00		
1113.05.00	Imposto sobre Serviços de Qualquer Natureza - ISSQN		42.000,00		
1113.05.00	Imposto sobre Serviços de Qualquer Natureza - ISSQN		305.000,00		
1113.05.01	Simplex Nacional		42.000,00		
1120.00.00	TAXAS			54.500,00	
1121.00.00	Taxas pelo Exercício do Poder de Polícia		42.000,00		
1121.25.00	Taxa Licença p/ Funcion de Estab Comerc.Indust e Prest Servi		40.000,00		
1121.26.00	Taxa de Publicidade Comercial		1.000,00		
1121.29.00	Taxa de Licença p/ Execução de Obras		1.000,00		
1122.00.00	Taxas pela Prestação de Serviços		12.500,00		
1122.12.00	Emolumentos e Custas Processuais Administrativas		1.000,00		
1122.28.00	Taxa de Cemitérios		4.500,00		
1122.90.00	Taxa de Limpeza Pública		2.000,00		
1122.99.00	Outras Taxas pela Prestação de Serviços		5.000,00		
1200.00.00	RECEITAS DE CONTRIBUIÇÕES			147.000,00	
1210.00.00	CONTRIBUIÇÕES SOCIAIS			77.000,00	
1210.99.00	Outras Contrib Sociais		77.000,00		
1210.99.01	Contribuição da Lei Estadual 2105 - FMIS		77.000,00		
1220.00.00	CONTRIB ECONÔMICAS			70.000,00	
1220.29.00	Contrib p/ o Custeio do Serviço de Iluminação Pública		70.000,00		
1300.00.00	RECEITA PATRIMONIAL			210.200,00	
1310.00.00	RECEITAS IMOBILIÁRIAS			26.400,00	
1314.00.00	Laudêmio		26.400,00		
1314.00.00	Laudêmio		26.400,00		
1320.00.00	RECEITAS DE VALORES MOBILIÁRIOS			183.800,00	
1325.00.00	REMUNERAÇÃO DE DEPOSITOS BANCARIOS		183.800,00		
1325.01.00	REMUNERACAO DE DEPOSITOS DE RECURSOS VINCULA		183.800,00		
1325.01.02	Rec Remuner de Depositos de Recur Vinculados- FUNDEB		50.000,00		
1325.01.03	Rec Remuner de Depositos de Recur Vinculados- FUNDO DE		20.000,00		
1325.01.04	Remuneração de Depósito Bancario - PREF		110.800,00		
1325.01.04	Remuneração de Depósito Bancario - PREF		3.000,00		
1600.00.00	RECEITA DE SERVIÇOS			1.000,00	
1600.14.00	Serviços de Inspeção e Fiscalização		1.000,00		
1700.00.00	TRANSFERÊNCIAS CORRENTES			30.658.600,00	
1720.00.00	TRANSFERÊNCIAS INTERGOVERNAMENTAIS			29.237.100,00	
1721.00.00	Transferências da União		13.582.000,00		
1721.01.00	Participação na Receita da União		11.555.000,00		
1721.01.02	Cota-Parte do Fundo de Participação dos Municípios		11.500.000,00		
1721.01.05	Cota-Parte do Imposto Sobre a Propriedade Territorial Rural		1.000,00		
1721.01.12	Cota-Parte Imposto s/ Produtos Industr-Estados Exp Prod Indu		11.500,00		
1721.01.13	Cota-Parte da Contrib de Intervenção no Domínio Econômico		42.500,00		
1721.22.00	Transf p/ Compensação Financ p/ Exploração Recursos Natura		70.000,00		
1721.22.70	Cota-Parte do Fundo Especial do Petróleo - FEP		70.000,00		
1721.33.00	Transf Recur Sistema Único de Saúde-SUS-Repas Fundo a Fi		1.209.100,00		
1721.33.01	Pab Fixo		341.000,00		

**PREFEITURA MUNICIPAL DE LADARIO**

RUA CORUMBA Nº 500 - CNPJ:03330453/0001-74

Orçamento Programa - Exercício de 2010

PREVISÃO DA RECEITA

Anexo 02

Página 2

Código	Especificação	F.R.	Desdobramento	SubCategoria Fonte	Categoria Econômica
1721.33.02	Farmacia Básica		75.000,00		
1721.33.03	Mac - Teto		91.500,00		
1721.33.04	Programa de Agente Comunitário - PACS		220.000,00		
1721.33.05	Pab Variavel Regional		35.000,00		
1721.33.06	Saúde Bucal		91.000,00		
1721.33.07	Programa Saude da Familia - PSF		291.000,00		
1721.33.08	Vigilância Epidemiologica		5.000,00		
1721.33.09	TFVS - Teto		50.800,00		
1721.33.10	Vigilância em Saúde Estruturante		7.800,00		
1721.33.11	FAEC		1.000,00		
1721.34.00	Transf Recursos do Fundo Nac de Assistência Social - FNAS		227.400,00		
1721.34.01	Piso Básico Fixo - PBF		59.400,00		
1721.34.02	Bolsa Familia - IGD		20.000,00		
1721.34.03	Pro Jovem		50.000,00		
1721.34.04	Piso Basico Transição - PBT		68.000,00		
1721.34.05	PVMC		30.000,00		
1721.35.00	Transf Recursos do Fundo Nac do Desenv da Educação - FND		456.500,00		
1721.35.01	Transferências do Salário-Educação		252.000,00		
1721.35.03	Transf Diretas do FNDE - Prog Nac Alimentação Escolar-PNAE		192.500,00		
1721.35.04	Transf Dir FNDE - Prog Nac Apoio Transporte Escolar-PNATE		12.000,00		
1721.36.00	Transferência Financ do ICMS - Desoneração - L.C. Nº 87/96		16.000,00		
1721.99.00	Outras Transferências da União		48.000,00		
1721.99.01	Fex - Auxilio Financeiro p/ Fomento e Exportações		48.000,00		
1722.00.00	Transferências dos Estados		4.779.900,00		
1722.01.00	Participação na Receita dos Estados		4.168.000,00		
1722.01.01	Cota-Parte do ICMS		3.500.000,00		
1722.01.02	Cota-Parte do IPVA		668.000,00		
1722.33.00	Transf Recur Estado p/ Prog de Saúde - Repasse Fundo a Fun		174.900,00		
1722.33.01	Programa Saúde da Familia - PSF		100.000,00		
1722.33.02	Programa de Agente Comunitário - PACS		40.000,00		
1722.33.03	Farmacia Básica		29.000,00		
1722.33.04	PPI-Fundo a Fundo		1.000,00		
1722.33.05	Insulinos Dependentes		4.900,00		
1722.34.01	Transferência - FEAS		76.000,00		
1722.99.00	Outras Transferências dos Estados		361.000,00		
1722.99.02	Fundersul Linear		320.000,00		
1722.99.03	Fundersul ICMS		39.000,00		
1722.99.04	Agemtrat		2.000,00		
1723.00.00	Transferências dos Municípios		4.225.200,00		
1723.01.00	Transferências de Recursos da Pref p/ FMS		2.700.000,00		
1723.02.00	Transferência de Recursos da Pref p/ - FMAS		1.193.200,00		
1723.03.00	Transferência de Recursos da Pref p/ - FMCAD		10.000,00		
1723.04.00	Transferência de Recurso da Pref p - FTMACL		199.000,00		
1723.05.00	Transferência de Recursos da Pref p/ - FME		23.000,00		
1723.06.00	Transferência de Recursos da Pref p/ - FHIS		100.000,00		
1724.00.00	Transferências Multigovernamentais		6.650.000,00		
1724.01.00	Transf Recursos Fundo Manut e Desenv Ens Fundamental -FU		6.650.000,00		
1760.00.00	TRANSFERÊNCIAS DE CONVÊNIOS			1.421.500,00	
1762.00.00	Transf Convênios Estados, Distr Federal e de Suas Entidades		1.421.500,00		
1762.02.00	Transf Convênio dos Estados Dest a Progs de Educação		73.500,00		
1762.02.01	Transporte Escolar		73.500,00		
1762.99.00	Outras Transferências de Convênio dos Estados		1.348.000,00		
1900.00.00	OUTRAS RECEITAS CORRENTES			179.700,00	
1910.00.00	MULTAS E JUROS DE MORA			4.000,00	
1911.00.00	Multas e Juros de Mora dos Tributos		4.000,00		



PREFEITURA MUNICIPAL DE LADARIO
RUA CORUMBA Nº 500 - CNPJ:03330453/0001-74



Orçamento Programa - Exercício de 2010
PREVISÃO DA RECEITA

Anexo 02
Página 3

Código	Especificação	FR	Desdobramento	SubCategoria Fonte	Categoria Econômica
1911.38.00	Multa e Juro Mora-Imposto s/ Propr Pred e Territ Urbana-IPTU		1.000,00		
1911.39.00	Multa e Juro Mora-Imp Transm Inter-Vivos Bens Imóveis-ITBI		1.000,00		
1911.40.00	Multa e Juro Mora-Imposto s/ Serv Qualquer Natureza -ISS		1.000,00		
1911.99.00	Multa e Juro Mora de Outros Tributos		1.000,00	10.700,00	
1920.00.00	INDENIZAÇÕES E RESTITUIÇÕES				
1921.00.00	Indenizações		5.700,00		
1921.99.00	Outras Indenizações		5.700,00		
1922.00.00	Restituições		5.000,00		
1922.99.00	Outras Restituições		5.000,00		
1930.00.00	RECEITA DA DIVIDA ATIVA			155.000,00	
1931.00.00	Receita da Divida Ativa Tributária		155.000,00		
1931.11.00	Rec Div Ativa Impost sobre Prop Predial e Territ Urbana IPTU		100.000,00		
1931.13.00	Rec Div Ativa do Impost sobre Serv de Qualquer Natureza ISS		5.000,00		
1931.99.00	Receita da Divida Ativa de Outros Tributos		50.000,00		
1990.00.00	RECEITAS DIVERSAS			10.000,00	
1990.99.00	Outras Receitas		10.000,00		
2000.00.00	RECEITAS DE CAPITAL				1.530.000,00
2200.00.00	ALIENAÇÃO DE BENS			30.000,00	
2210.00.00	ALIENAÇÃO DE BENS MóVEIS			30.000,00	
2210.01.00	Alienação de Bens Móveis		30.000,00		
2400.00.00	TRANSFERÊNCIAS DE CAPITAL			1.500.000,00	
2470.00.00	TRANSFERÊNCIAS DE CONVÊNIOS			1.500.000,00	
2471.00.00	Transferência de Convênios da União e de suas Entidades		1.500.000,00		
2471.99.00	Outras Transf de Convênios da União		1.500.000,00		
9000.00.00	DEDUÇÕES DA RECEITA CORRENTE				-7.464.500,00
9700.00.00	DEDUÇÕES P/ FORMAÇÃO DO FUNDEB			-7.464.500,00	
9721.01.02	Dedução de Receita p/ Formação do Fundeb - FPM		-2.300.000,00		
9721.01.12	Dedução de Receita p/ Formação do Fundeb - IPI		-2.300,00		
9721.05.00	Dedução de Receita p/ Formação do Fundeb - ITR		-200,00		
9721.36.00	Dedução de Receita p/ Formação do Fundeb - L C 87/96		-3.200,00		
9722.01.01	Dedução de Receita p/ Formação do Fundeb - ICMS		-800.000,00		
9722.01.02	Dedução de Receita p/ Formação do Fundeb - IPVA		-133.600,00		
9723.01.00	Dedução de Recursos da Pref p/ - FMS		-2.700.000,00		
9723.02.00	Dedução de Recursos da Pref p/ - FMAS		-1.193.200,00		
9723.03.00	Dedução de Recursos da Pref p/ - FMCAD		-10.000,00		
9723.04.00	Dedução de Recurso da Pref p/ - FTMACL		-199.000,00		
9723.05.00	Dedução de Recursos da Pref p/ - FME		-23.000,00		
9723.06.00	Dedução de Recursos da Pref. p/ - FHIS		-100.000,00		
Total das Receitas (exceto Intra-Orçamentárias)					26.000.000,00

Total Geral das Receitas	26.000.000,00
--------------------------	---------------



PREFEITURA MUNICIPAL DE LADARIO
 RUA CORUMBA Nº 500 - CNPJ.03330453/0001-74

Orçamento Programa - Exercício de 2010

QUADRO AUXILIAR DE DETALHAMENTO DA DESPESA

ORGÃO 02 PREFEITURA MUNICIPAL DE LADÁRIO
 UNIDADE 02 MANUTENÇÃO DAS ATIVIDADES DA SEC. AD. E FINANÇAS
 SUB UNIDADE 00 MANUTENÇÃO DAS ATIVIDADES DA SEC. AD. E FINANÇAS

Aplicação Programada	Proj/Ativ	F.R. - C.A.	Categoria	Detalhada	TotalGrupo	Total Categ.	Total Func.
Precatório Judiciais	04.062.0003	2011.0000					200.000,00
3 Despesas Correntes						200.000,00	
1 Pessoal e Encargos Sociais					100.000,00		
SENTENCAS JUDICIAIS			3.1.90.91.00	100.000,00			
3 Outras Despesas Correntes					100.000,00		
SENTENCAS JUDICIAIS			3.3.90.91.00	100.000,00			
Manutenção do Departamento de Licitação	04.122.0005	2006.0000					106.000,00
3 Despesas Correntes						101.000,00	
3 Outras Despesas Correntes					101.000,00		
DIARIAS - PESSOAL CIVIL			3.3.90.14.00	1.000,00			
MATERIAL DE CONSUMO			3.3.90.30.00	100.000,00			
4 Despesas de Capital						5.000,00	
4 Investimentos					5.000,00		
EQUIPAMENTOS E MATERIAL PERMANENTE			4.4.90.52.00	5.000,00			
Manutenção do Departamento de Recursos Humanos	04.122.0005	2007.0000					67.000,00
3 Despesas Correntes						75.000,00	
3 Outras Despesas Correntes					75.000,00		
DIARIAS - PESSOAL CIVIL			3.3.90.14.00	50.000,00			
MATERIAL DE CONSUMO			3.3.90.30.00	25.000,00			
4 Despesas de Capital						12.000,00	
4 Investimentos					12.000,00		
EQUIPAMENTOS E MATERIAL PERMANENTE			4.4.90.52.00	12.000,00			
Manutenção da Contabilidade e Tesouraria	04.122.0005	2008.0000					48.000,00
3 Despesas Correntes						23.000,00	
3 Outras Despesas Correntes					23.000,00		
DIARIAS - PESSOAL CIVIL			3.3.90.14.00	4.000,00			
MATERIAL DE CONSUMO			3.3.90.30.00	15.000,00			
PASSAGENS E DESPESAS COM LOCOMOCAO			3.3.90.33.00	2.000,00			
OUTROS SERVICOS DE TERCEIROS - PESSOA FISICA			3.3.90.36.00	1.000,00			
OUTROS SERVICOS DE TERCEIROS - PESSOA JURIDIC			3.3.90.39.00	1.000,00			
4 Despesas de Capital						25.000,00	
4 Investimentos					25.000,00		
EQUIPAMENTOS E MATERIAL PERMANENTE			4.4.90.52.00	25.000,00			
Manutenção do Departamento de AD e Finanças	04.122.0005	2009.0000					3.927.000,00
3 Despesas Correntes						3.826.000,00	
1 Pessoal e Encargos Sociais					2.551.000,00		
APOSENTADORIAS E REFORMAS			3.1.90.01.00	60.000,00			
PENSOES			3.1.90.03.00	1.000,00			
CONTRATAÇÃO POR TEMPO DETERMINADO			3.1.90.04.00	30.000,00			
VENCIMENTOS E VANTAGENS FIXAS - PESSOAL CIVIL			3.1.90.11.00	2.000.000,00			
OBRIGACOES PATRONAIS			3.1.90.13.00	450.000,00			
INDENIZACOES TRABALHISTAS			3.1.90.94.00	10.000,00			



PREFEITURA MUNICIPAL DE LADÁRIO

RUA CORUMBA Nº 500 - CNPJ:03330453/0001-74

Orçamento Programa - Exercício de 2010

QUADRO AUXILIAR DE DETALHAMENTO DA DESPESA

Página 4

ORGÃO 02 PREFEITURA MUNICIPAL DE LADÁRIO
UNIDADE 02 MANUTENÇÃO DAS ATIVIDADES DA SEC. AD. E FINANÇAS
SUB UNIDADE 00 MANUTENÇÃO DAS ATIVIDADES DA SEC. AD. E FINANÇAS

Aplicação Programada	Proj/Ativ	F.R. - C.A.	Categoria	Detalhada	Total Grupo	Total Categ.	Total Func.
Manutenção do Departamento de AD e Finanças	04.122.0005.2009.0000						3.927.000,00
3 Despesas Correntes						3.826.000,00	
3 Outras Despesas Correntes					1.275.000,00		
CONTRIBUICOES			3.3.50.41.00	20.000,00			
MATERIAL DE CONSUMO			3.3.90.30.00	500.000,00			
PASSAGENS E DESPESAS COM LOCOMOCAO			3.3.90.33.00	15.000,00			
SERVICOS DE CONSULTORIA			3.3.90.35.00	130.000,00			
OUTROS SERVICOS DE TERCEIROS - PESSOA FISICA			3.3.90.36.00	40.000,00			
OUTROS SERVICOS DE TERCEIROS - PESSOA JURIDIC			3.3.90.39.00	350.000,00			
OBRIGACOES TRIBUTARIAS E CONTRIBUTIVAS			3.3.90.47.00	200.000,00			
DESPESAS DE EXERCICIOS ANTERIORES			3.3.90.92.00	10.000,00			
INDENIZACOES E RESTITUICOES			3.3.90.93.00	10.000,00			
4 Despesas de Capital						101.000,00	
4 Investimentos					101.000,00		
OBRAS E INSTALACOES			4.4.90.51.00	1.000,00			
EQUIPAMENTOS E MATERIAL PERMANENTE			4.4.90.52.00	100.000,00			
Encargos Gerais do Municipio	28.843.0005.2010.0000						1.550.000,00
3 Despesas Correntes						50.000,00	
2 Juros e Encargos da Divida					50.000,00		
JUROS SOBRE A DIVIDA POR CONTRATO			3.2.90.21.00	50.000,00			
4 Despesas de Capital						1.500.000,00	
6 Amortização da Divida					1.500.000,00		
PRINCIPAL DA DIVIDA CONTRATUAL RESGATADA			4.6.90.71.00	1.500.000,00			
TOTAL							5.918.000,00

PREFEITURA MUNICIPAL DE LADARIO

RUA CORUMBA Nº 500 - CNPJ:03330453/0001-74

Orçamento Programa - Exercício de 2010

QUADRO AUXILIAR DE DETALHAMENTO DA DESPESA

Página 5

ORGÃO 02 PREFEITURA MUNICIPAL DE LADÁRIO
 UNIDADE 03 MANUTENÇÃO DA SECRETARIA MUNICIPAL DE EDUCAÇÃO
 SUB UNIDADE 00 MANUTENÇÃO DA SECRETARIA MUNICIPAL DE EDUCAÇÃO

Aplicação Programada	Proj/Ativ	F.R. - C.A.	Categoria	Detalhada	Total Grupo	Total Categ.	Total Func.
Manutenção do PNAE	12 306 0004	2012 0000					150 000,00
3 Despesas Correntes						150 000,00	
3 Outras Despesas Correntes					150 000,00		
MATERIAL DE CONSUMO			3 3 90 30 00	150 000,00			
Manutenção do PNAT	12 361 0006	2013 0000					165 000,00
3 Despesas Correntes						165 000,00	
3 Outras Despesas Correntes					165 000,00		
MATERIAL DE CONSUMO			3 3 90 30 00	100 000,00			
OUTROS SERVICOS DE TERCEIROS - PESSOA FISICA			3 3 90 36 00	5 000,00			
OUTROS SERVICOS DE TERCEIROS - PESSOA JURIDIC			3 3 90 39 00	60 000,00			
Manutenção do Desenv. do Ensino Fundamental	12 361 0007	2014 0000					509 200,00
3 Despesas Correntes						459 200,00	
1 Pessoal e Encargos Sociais					74 200,00		
CONTRATAÇÃO POR TEMPO DETERMINADO			3 1 90 04 00	1 000,00			
VENCIMENTOS E VANTAGENS FIXAS - PESSOAL CIVIL			3 1 90 11 00	60 000,00			
OBRIGACOES PATRONAIS			3 1 90 13 00	13 200,00			
3 Outras Despesas Correntes					385 000,00		
DIARIAS - PESSOAL CIVIL			3 3 90 14 00	30 000,00			
MATERIAL DE CONSUMO			3 3 90 30 00	250 000,00			
PASSAGENS E DESPESAS COM LOCOMOCAO			3 3 90 33 00	15 000,00			
OUTROS SERVICOS DE TERCEIROS - PESSOA FISICA			3 3 90 36 00	30 000,00			
OUTROS SERVICOS DE TERCEIROS - PESSOA JURIDIC			3 3 90 39 00	60 000,00			
4 Despesas de Capital						50 000,00	
4 Investimentos					50 000,00		
EQUIPAMENTOS E MATERIAL PERMANENTE			4 4 90 52 00	50 000,00			
Construção de Unidades Escolares	12 361 0008	1001 0000					500 000,00
4 Despesas de Capital						500 000,00	
4 Investimentos					500 000,00		
OBRAS E INSTALACOES			4 4 90 51 00	500 000,00			
Reforma e Ampliação de Unidades Escolares	12 361 0008	1002 0000					250 000,00
4 Despesas de Capital						250 000,00	
4 Investimentos					250 000,00		
OBRAS E INSTALACOES			4 4 90 51 00	250 000,00			
Manutenção de Centros de Educação Infantil	12 365 0007	2015 0000					60 000,00
3 Despesas Correntes						55 000,00	
1 Pessoal e Encargos Sociais					3 000,00		
CONTRATAÇÃO POR TEMPO DETERMINADO			3 1 90 04 00	1 000,00			
VENCIMENTOS E VANTAGENS FIXAS - PESSOAL CIVIL			3 1 90 11 00	1 000,00			
OBRIGACOES PATRONAIS			3 1 90 13 00	1 000,00			
3 Outras Despesas Correntes					52 000,00		
DIARIAS - PESSOAL CIVIL			3 3 90 14 00	1 000,00			
MATERIAL DE CONSUMO			3 3 90 30 00	25 000,00			
PASSAGENS E DESPESAS COM LOCOMOCAO			3 3 90 33 00	1 000,00			
OUTROS SERVICOS DE TERCEIROS - PESSOA FISICA			3 3 90 36 00	5 000,00			
OUTROS SERVICOS DE TERCEIROS - PESSOA JURIDIC			3 3 90 39 00	20 000,00			
4 Despesas de Capital						5 000,00	
4 Investimentos					5 000,00		
EQUIPAMENTOS E MATERIAL PERMANENTE			4 4 90 52 00	5 000,00			



PREFEITURA MUNICIPAL DE LADÁRIO

RUA CORUMBA Nº 500 - CNPJ:03330453/0001-74

Orçamento Programa - Exercício de 2010

QUADRO AUXILIAR DE DETALHAMENTO DA DESPESA

Página 6

ORGÃO 02 PREFEITURA MUNICIPAL DE LADÁRIO
UNIDADE 03 MANUTENÇÃO DA SECRETARIA MUNICIPAL DE EDUCAÇÃO
SUB UNIDADE 00 MANUTENÇÃO DA SECRETARIA MUNICIPAL DE EDUCAÇÃO

Aplicação Programada	Proj/Ativ	F.R. - C.A.	Categoria	Detalhada	Total Grupo	Total Categ.	Total Func.
Construção de CEINF	12 365 0008	1003 0000					50 000,00
4 Despesas de Capital						50 000,00	
4 Investimentos					50 000,00		
OBRAS E INSTALACOES			4 4 90 51 00	50 000,00			
Reforma e Ampliação de CEINF	12 365 0008	1004 0000					50 000,00
4 Despesas de Capital						50 000,00	
4 Investimentos					50 000,00		
OBRAS E INSTALACOES			4 4 90 51 00	50 000,00			
TOTAL							1 734 200,00

**PREFEITURA MUNICIPAL DE LADARIO**

RUA CORUMBA Nº 500 - CNPJ.03330453/0001-74

Orçamento Programa - Exercício de 2010

QUADRO AUXILIAR DE DETALHAMENTO DA DESPESA

Página 7

ORGÃO 02 PREFEITURA MUNICIPAL DE LADÁRIO
UNIDADE 04 SECRETARIA MUN.DE OBRAS TRANSP E SERV PUBLICOS
SUB UNIDADE 00 SECRETARIA MUN.DE OBRAS TRANSP E SERV PUBLICOS

Aplicação Programada	Proj/Ativ	F.R. - C.A.	Categoria	Detalhada	Total Grupo	Total Categ.	Total Func.
Pavimentação Gal Pluviais, Meio fio, Calçadas e Esgoto	15 451 0018	1012 0000					1.681.000,00
4 Despesas de Capital						1.681.000,00	
4 Investimentos					1.681.000,00		
OBRAS E INSTALACOES			4 4 90 51 00	1.681.000,00			
Construção/Reforma Portos, Praças e Ponto de Onibus	15 451 0018	1013 0000					500.000,00
4 Despesas de Capital						500.000,00	
4 Investimentos					500.000,00		
OBRAS E INSTALACOES			4 4 90 51 00	500.000,00			
Manutenção das Atividades do Dep Obras e Serv Urbanos	15 452 0009	2016 0000					993.000,00
3 Despesas Correntes						943.000,00	
1 Pessoal e Encargos Sociais					453.000,00		
VENCIMENTOS E VANTAGENS FIXAS - PESSOAL CIVIL			3 1 90 11 00	388.000,00			
OBRIGACOES PATRONAIS			3 1 90 13 00	65.000,00			
3 Outras Despesas Correntes					490.000,00		
DIARIAS - PESSOAL CIVIL			3 3 90 14 00	3.000,00			
MATERIAL DE CONSUMO			3 3 90 30 00	200.000,00			
PASSAGENS E DESPESAS COM LOCOMOCAO			3 3 90 33 00	2.000,00			
OUTROS SERVICOS DE TERCEIROS - PESSOA FISICA			3 3 90 36 00	25.000,00			
OUTROS SERVICOS DE TERCEIROS - PESSOA JURIDIC			3 3 90 39 00	260.000,00			
4 Despesas de Capital						50.000,00	
4 Investimentos					50.000,00		
EQUIPAMENTOS E MATERIAL PERMANENTE			4 4 90 52 00	50.000,00			
TOTAL							3.174.000,00



PREFEITURA MUNICIPAL DE LADARIO
RUA CORUMBA Nº 500 - CNPJ:03330453/0001-74

Orçamento Programa - Exercício de 2010

QUADRO AUXILIAR DE DETALHAMENTO DA DESPESA

ORGÃO 02 PREFEITURA MUNICIPAL DE LADÁRIO
UNIDADE 14 FUNDO MUNICIPAL DE SAÚDE
SUB UNIDADE 00 FUNDO MUNICIPAL DE SAÚDE

Aplicação Programada	Proj/Ativ	F.R. - C.A	Categoria	Detalhada	TotalGrupo	Total Categ.	Total Func.
Cont Reforma e Ampliação de Unidades de Saúde	10.301.0008	1010.0000				469.000,00	469.000,00
4 Despesas de Capital					469.000,00		
4 Investimentos			4.4.90.51.00	469.000,00			
OBRAS E INSTALACOES							
Manutenção das Ações Básicas de Saúde	10.301.0015	2033.0000				2.230.000,00	
3 Despesas Correntes					1.505.000,00		
1 Pessoal e Encargos Sociais			3.1.90.04.00	5.000,00			
CONTRATAÇÃO POR TEMPO DETERMINADO			3.1.90.11.00	1.200.000,00			
VENCIMENTOS E VANTAGENS FIXAS - PESSOAL CIVIL			3.1.90.13.00	300.000,00			
OBRIGACOES PATRONAIS					675.000,00		
3 Outras Despesas Correntes			3.3.90.14.00	40.000,00			
DIARIAS - PESSOAL CIVIL			3.3.90.30.00	300.000,00			
MATERIAL DE CONSUMO			3.3.90.33.00	15.000,00			
PASSAGENS E DESPESAS COM LOCOMOCAO			3.3.90.36.00	150.000,00			
OUTROS SERVICOS DE TERCEIROS - PESSOA FISICA			3.3.90.39.00	150.000,00			
OUTROS SERVICOS DE TERCEIROS PESSOA JURIDIC			3.3.90.92.00	5.000,00			
DESPESAS DE EXERCICIOS ANTERIORES			3.3.90.93.00	15.000,00			
INDENIZACOES E RESTITUICOES						50.000,00	
4 Despesas de Capital					50.000,00		
4 Investimentos			4.4.90.52.00	50.000,00			
EQUIPAMENTOS E MATERIAL PERMANENTE							
Manutenção da Farmacia Basica	10.301.0015	2034.0000				200.000,00	
3 Despesas Correntes					200.000,00		
3 Outras Despesas Correntes			3.3.90.30.00	50.000,00			
MATERIAL DE CONSUMO			3.3.90.32.00	150.000,00			
MATERIAL DE DISTRIBUICAO GRATUITA							
Manutenção das Ações do PACS	10.301.0015	2035.0000				515.000,00	
3 Despesas Correntes					515.000,00		
1 Pessoal e Encargos Sociais			3.1.90.04.00	15.000,00			
CONTRATAÇÃO POR TEMPO DETERMINADO			3.1.90.11.00	400.000,00			
VENCIMENTOS E VANTAGENS FIXAS - PESSOAL CIVIL			3.1.90.13.00	100.000,00			
OBRIGACOES PATRONAIS							
Manutenção das Ações do PSF	10.301.0015	2036.0000				507.000,00	
3 Despesas Correntes					507.000,00		
1 Pessoal e Encargos Sociais			3.1.90.04.00	15.000,00			
CONTRATAÇÃO POR TEMPO DETERMINADO			3.1.90.11.00	400.000,00			
VENCIMENTOS E VANTAGENS FIXAS - PESSOAL CIVIL			3.1.90.13.00	92.000,00			
OBRIGACOES PATRONAIS							
Manutenção do MAC	10.302.0016	2037.0000				91.500,00	
3 Despesas Correntes					91.500,00		
3 Outras Despesas Correntes			3.3.90.30.00	20.000,00			
MATERIAL DE CONSUMO			3.3.90.36.00	5.000,00			
OUTROS SERVICOS DE TERCEIROS - PESSOA FISICA			3.3.90.39.00	66.500,00			
OUTROS SERVICOS DE TERCEIROS - PESSOA JURIDIC							
Manutenção das Ações da Vigilância Sanitária	10.304.0017	2038.0000				17.000,00	
3 Despesas Correntes						17.000,00	

**PREFEITURA MUNICIPAL DE LADARIO**

RUA CORUMBA Nº 500 - CNPJ:03330453/0001-74



Orçamento Programa - Exercício de 2010

QUADRO AUXILIAR DE DETALHAMENTO DA DESPESA

ORGÃO 02 PREFEITURA MUNICIPAL DE LADÁRIO
 UNIDADE 14 FUNDO MUNICIPAL DE SAÚDE
 SUB UNIDADE 00 FUNDO MUNICIPAL DE SAÚDE

Aplicacao Programada	Proj/Ativ	F.R. - C.A.	Categoria	Detalhada	TotalGrupo	Total Categ.	Total Func.
Manutenção das Ações da Vigilância Sanitária	10 304.0017.2038	0000				17 000,00	20 000,00
3 Despesas Correntes					17 000,00		
3 Outras Despesas Correntes							
DIARIAS - PESSOAL CIVIL			3 3 90 14 00	2 000,00			
MATERIAL DE CONSUMO			3 3 90 30 00	10 000,00			
PASSAGENS E DESPESAS COM LOCOMOCAO			3 3 90 33 00	1 000,00			
OUTROS SERVICOS DE TERCEIROS - PESSOA FISICA			3 3 90 36 00	2 000,00			
OUTROS SERVICOS DE TERCEIROS - PESSOA JURIDIC			3 3 90 39 00	2 000,00			
4 Despesas de Capital					3 000,00	3 000,00	
4 Investimentos							
EQUIPAMENTOS E MATERIAL PERMANENTE			4 4 90 52 00	3 000,00			
Manutenção das Atividades da PPI	10 305.0017.2039	0000				49 500,00	51 500,00
3 Despesas Correntes					39 500,00		
1 Pessoal e Encargos Sociais							
VENCIMENTOS E VANTAGENS FIXAS - PESSOAL CIVIL			3 1 90 11 00	32 000,00			
OBRIGACOES PATRONAIS			3 1 90 13 00	7 500,00			
3 Outras Despesas Correntes					10 000,00		
DIARIAS - PESSOAL CIVIL			3 3 90 14 00	2 000,00			
MATERIAL DE CONSUMO			3 3 90 30 00	5 000,00			
PASSAGENS E DESPESAS COM LOCOMOCAO			3 3 90 33 00	1 000,00			
OUTROS SERVICOS DE TERCEIROS - PESSOA FISICA			3 3 90 36 00	1 000,00			
OUTROS SERVICOS DE TERCEIROS - PESSOA JURIDIC			3 3 90 39 00	1 000,00			
4 Despesas de Capital						2 000,00	
4 Investimentos					2 000,00		
EQUIPAMENTOS E MATERIAL PERMANENTE			4 4 90 52 00	2 000,00			
TOTAL							4 084 000,00

PREFEITURA MUNICIPAL DE LADARIO

RUA CORUMBA Nº 500 - CNPJ:03330453/0001-74

Orçamento Programa - Exercício de 2010

QUADRO AUXILIAR DE DETALHAMENTO DA DESPESA

ORGÃO 02 PREFEITURA MUNICIPAL DE LADÁRIO
 UNIDADE 09 FUNDO MUNICIPAL DA CRIANÇA E DO ADOLESCENTE
 SUB UNIDADE 00 FUNDO MUNICIPAL DA CRIANÇA E DO ADOLESCENTE

Aplicação Programada	Proj/Ativ	F.R. - C.A	Categoria	Detalhada	TotalGrupo	Total Categ.	Total Func.
Manutenção das Atividades do FMCAD	08.243.0012.2028.0000						11.000,00
3 Despesas Correntes						10.000,00	
3 Outras Despesas Correntes					10.000,00		
MATERIAL DE CONSUMO			3.3.90.30.00	2.500,00			
PASSAGENS E DESPESAS COM LOCOMOCAO			3.3.90.33.00	2.500,00			
OUTROS SERVICOS DE TERCEIROS - PESSOA FISICA			3.3.90.36.00	2.500,00			
OUTROS SERVICOS DE TERCEIROS - PESSOA JURIDIC			3.3.90.39.00	2.500,00			
4 Despesas de Capital						1.000,00	
4 Investimentos					1.000,00		
EQUIPAMENTOS E MATERIAL PERMANENTE			4.4.90.52.00	1.000,00			
TOTAL							11.000,00

PREFEITURA MUNICIPAL DE LADARIO

RUA CORUMBA Nº 500 - CNPJ:03330453/0001-74

Orçamento Programa - Exercício de 2010

QUADRO AUXILIAR DE DETALHAMENTO DA DESPESA

ORGÃO 02 PREFEITURA MUNICIPAL DE LADÁRIO
 UNIDADE 13 FUNDAÇÃO DE TURISMO MEIO AMB. E CULTURA DE LADÁRIO
 SUB UNIDADE 00 FUNDAÇÃO DE TURISMO MEIO AMB. E CULTURA DE LADÁRIO

Aplicacao Programada	Proj/Ativ	F.R. - C.A.	Categoria	Detalhada	Total/Grupo	Total Categ.	Total Func.
Manutenção das Atividades do FMTMACL	04 122 0005.2031 0000						38 000,00
3 Despesas Correntes						33 000,00	
3 Outras Despesas Correntes					33 000,00		
DIARIAS - PESSOAL CIVIL			3 3 90 14 00	5 000,00			
MATERIAL DE CONSUMO			3 3 90 30 00	5 000,00			
OUTROS SERVICOS DE TERCEIROS - PESSOA FISICA			3 3 90 36 00	8 000,00			
OUTROS SERVICOS DE TERCEIROS - PESSOA JURIDIC			3 3 90 39 00	15 000,00			
4 Despesas de Capital						5 000,00	
4 Investimentos					5 000,00		
EQUIPAMENTOS E MATERIAL PERMANENTE			4 4 90 52 00	5 000,00			
Manutenção das Atividades Culturais	13.392 0014.2032 0000						162 000,00
3 Despesas Correntes						162 000,00	
3 Outras Despesas Correntes					162 000,00		
MATERIAL DE CONSUMO			3 3 90 30 00	9 000,00			
OUTROS SERVICOS DE TERCEIROS - PESSOA FISICA			3 3 90 36 00	5 000,00			
OUTROS SERVICOS DE TERCEIROS - PESSOA JURIDIC			3 3 90 39 00	148 000,00			
TOTAL							200 000,00

PREFEITURA MUNICIPAL DE LADARIO
 RUA CORUMBA Nº 500 - CNPJ:03330453/0001-74

Orçamento Programa - Exercício de 2010

QUADRO AUXILIAR DE DETALHAMENTO DA DESPESA

ORGÃO 02 PREFEITURA MUNICIPAL DE LADARIO
 UNIDADE 11 FUNDAÇÃO MUNICIPAL DE ESPORTE
 SUB UNIDADE 00 FUNDAÇÃO MUNICIPAL DE ESPORTE

Aplicacao Programada	Proj/Ativ	F.R - C.A.	Categoria	Detalhada	TotalGrupo	Total Categ	Total Func
Manutencao das Atividades da Fundação de Esporte	27.811.0011	2030 0000					23 000,00
3 Despesas Correntes						21 000,00	
3 Outras Despesas Correntes					21 000,00		
DIARIAS - PESSOAL CIVIL			3 3 90 14 00	5 000,00			
MATERIAL DE CONSUMO			3 3 90 30 00	2 000,00			
PREMIACOES CULTURAIS ARTISTICAS, CIENTIFICAS, D			3 3 90 31 00	3 000,00			
MATERIAL DE DISTRIBUICAO GRATUITA			3 3 90 32 00	1 000,00			
OUTROS SERVICOS DE TERCEIROS - PESSOA FISICA			3 3 90 36 00	5 000,00			
OUTROS SERVICOS DE TERCEIROS - PESSOA JURIDIC			3 3 90 39 00	5 000,00			
4 Despesas de Capital						2 000,00	
4 Investimentos					2 000,00		
EQUIPAMENTOS E MATERIAL PERMANENTE			4 4 90 52 00	2 000,00			
TOTAL							23 000,00

PREFEITURA MUNICIPAL DE LADARIO

RUA CORUMBA Nº 500 - CNPJ:03330453/0001-74

Orçamento Programa - Exercício de 2010

QUADRO AUXILIAR DE DETALHAMENTO DA DESPESA

ÓRGÃO 02 PREFEITURA MUNICIPAL DE LADÁRIO
 UNIDADE 10 FUNDO MUNICIPAL DE INVESTIMENTO SOCIAL
 SUB UNIDADE 00 FUNDO MUNICIPAL DE INVESTIMENTO SOCIAL

Aplicacao Programada	Proj/Ativ	F R - C A	Categoria	Detalhada	TotalGrupo	Total Categ	Total Func
Manutencao das Atividades do FMIS	08 244 0010 2029 0000						79 000,00
3 Despesas Correntes						78 000,00	
3 Outras Despesas Correntes					78 000,00		
SUBVENCOES SOCIAIS			3 3 50 43 00	1 000,00			
OUTROS BENEFICIOS ASSISTENCIAIS			3 3 90 08 00	5 000,00			
MATERIAL DE CONSUMO			3 3 90 30 00	24 000,00			
MATERIAL DE DISTRIBUICAO GRATUITA			3 3 90 32 00	34 000,00			
OUTROS SERVICOS DE TERCEIROS - PESSOA FISICA			3 3 90 36 00	7 000,00			
OUTROS SERVICOS DE TERCEIROS - PESSOA JURIDIC			3 3 90 39 00	7 000,00			
4 Despesas de Capital						1 000,00	
4 Investimentos					1 000,00		
EQUIPAMENTOS E MATERIAL PERMANENTE			4 4 90 52 00	1 000,00			
TOTAL							79 000,00

PREFEITURA MUNICIPAL DE LADARIO

RUA CORUMBA Nº 500 - CNPJ:03330453/0001-74

Orçamento Programa - Exercício de 2010

QUADRO AUXILIAR DE DETALHAMENTO DA DESPESA

ORGÃO 02 PREFEITURA MUNICIPAL DE LADÁRIO
 UNIDADE 05 FUNDO MAN.E DES.DA ED.BAS. E VAL. PROF DA ED.- FUNDEB
 SUB UNIDADE 00 FUNDO MAN.E DES.DA ED.BAS. E VAL. PROF DA ED.- FUNDEB

Aplicacao Programada	Proj/Ativ	F.R. - C.A	Categoria	Detalhada	TotalGrupo	Total Categ.	Total Func.
Pessoal e Encargos Ensino Fundamental - 60%	12 361 0007 2017 0000						3.061.000,00
3 Despesas Correntes					3.061.000,00	3.061.000,00	
1 Pessoal e Encargos Sociais							
VENCIMENTOS E VANTAGENS FIXAS - PESSOAL CIVIL			3 1 90 11 00	2 500 000,00			
OBRIGACOES PATRONAIS			3 1 90 13 00	550 000,00			
INDENIZACOES TRABALHISTAS			3 1 90 94 00	11 000,00			
Manutenção do Ensino Fundamental - 40%	12 361.0007 2020 0000						953.000,00
3 Despesas Correntes						903.000,00	
1 Pessoal e Encargos Sociais					535.000,00		
VENCIMENTOS E VANTAGENS FIXAS - PESSOAL CIVIL			3 1 90 11 00	430 000,00			
OBRIGACOES PATRONAIS			3 1 90 13 00	95 000,00			
INDENIZACOES TRABALHISTAS			3 1 90 94 00	10 000,00			
3 Outras Despesas Correntes					368.000,00		
DIARIAS - PESSOAL CIVIL			3 3 90 14 00	10 000,00			
MATERIAL DE CONSUMO			3 3 90 30 00	193 000,00			
MATERIAL DE DISTRIBUICAO GRATUITA			3 3 90 32 00	10 000,00			
PASSAGENS E DESPESAS COM LOCOMOCAO			3 3 90 33 00	10 000,00			
OUTROS SERVICOS DE TERCEIROS - PESSOA FISICA			3 3 90 36 00	30 000,00			
OUTROS SERVICOS DE TERCEIROS - PESSOA JURIDIC			3 3 90 39 00	105 000,00			
INDENIZACOES E RESTITUICOES			3 3 90 93 00	10 000,00			
4 Despesas de Capital						50.000,00	
4 Investimentos					50.000,00		
EQUIPAMENTOS E MATERIAL PERMANENTE			4 4 90 52 00	50 000,00			
Cont./Reforma e Ampliação de Unidades Escolares	12 361.0008 1005 0000						130.000,00
4 Despesas de Capital						130.000,00	
4 Investimentos					130.000,00		
OBRAS E INSTALACOES			4 4 90 51 00	130 000,00			
Aquisição de Terrenos p/ Construção de Escolas	12 361 0008 1007 0000						58.500,00
4 Despesas de Capital						58.500,00	
4 Investimentos					58.500,00		
OBRAS E INSTALACOES			4 4 90 51 00	58 500,00			
Pessoal e Encargos Educação Infantil - 60%	12 365 0007 2018 0000						1.041.900,00
3 Despesas Correntes						1.041.900,00	
1 Pessoal e Encargos Sociais					1.041.900,00		
VENCIMENTOS E VANTAGENS FIXAS - PESSOAL CIVIL			3 1 90 11 00	845 000,00			
OBRIGACOES PATRONAIS			3 1 90 13 00	185 900,00			
INDENIZACOES TRABALHISTAS			3 1 90 94 00	11 000,00			
Manutenção da Educação Infantil - 40%	12 365 0007 2021 0000						1.089.000,00
3 Despesas Correntes						1.068.300,00	
1 Pessoal e Encargos Sociais					980.000,00		
VENCIMENTOS E VANTAGENS FIXAS - PESSOAL CIVIL			3 1 90 11 00	795 000,00			
OBRIGACOES PATRONAIS			3 1 90 13 00	175 000,00			
INDENIZACOES TRABALHISTAS			3 1 90 94 00	10 000,00			

PREFEITURA MUNICIPAL DE LADARIO

RUA CORUMBA Nº 500 - CNPJ: 03330453/0001-74

Orçamento Programa - Exercício de 2010

QUADRO AUXILIAR DE DETALHAMENTO DA DESPESA

UNIDADE 02 PREFEITURA MUNICIPAL DE LADARIO
 UNIDADE 05 FUNDO MAN.E DES.DA ED.BAS. E VAL. PROF DA ED.- FUNDEB
 SUB UNIDADE 00 FUNDO MAN.E DES.DA ED.BAS. E VAL. PROF DA ED.- FUNDEB

Aplicacao Programada	Proj/Ativ	F.R. - CA	Categoria	Detalhada	Total/Grupo	Total Categ.	Total Func.
Manutenção da Educação Infantil - 40%	12.365.0007	2021.0000					1.089.000,00
3 Despesas Correntes					88.300,00		1.068.300,00
3 Outras Despesas Correntes							
DIARIAS - PESSOAL CIVIL			3.3.90.14.00	10.000,00			
MATERIAL DE CONSUMO			3.3.90.30.00	30.000,00			
MATERIAL DE DISTRIBUICAO GRATUITA			3.3.90.32.00	5.000,00			
PASSAGENS E DESPESAS COM LOCOMOCAO			3.3.90.33.00	10.000,00			
OUTROS SERVICOS DE TERCEIROS - PESSOA FISICA			3.3.90.36.00	10.000,00			
OUTROS SERVICOS DE TERCEIROS - PESSOA JURIDIC			3.3.90.39.00	13.300,00			
INDENIZACOES E RESTITUICOES			3.3.90.93.00	10.000,00			
4 Despesas de Capital							20.700,00
4 Investimentos					20.700,00		
EQUIPAMENTOS E MATERIAL PERMANENTE			4.4.90.52.00	20.700,00			
Manut./Reforma e Ampliação de CEINF	12.365.0008	1006.0000					5.000,00
4 Despesas de Capital							5.000,00
4 Investimentos					5.000,00		
OBRAS E INSTALACOES			4.4.90.51.00	5.000,00			
Adquisição de Terrenos p/ Construção de CEINF	12.365.0008	1008.0000					50.000,00
4 Despesas de Capital							50.000,00
4 Investimentos					50.000,00		
OBRAS E INSTALACOES			4.4.90.51.00	50.000,00			
Pessoal e Encargos Eja - 60%	12.366.0007	2019.0000					201.500,00
3 Despesas Correntes							201.500,00
1 Pessoal e Encargos Sociais					201.500,00		
VENCIMENTOS E VANTAGENS FIXAS - PESSOAL CIVIL			3.1.90.11.00	156.000,00			
OBRIGACOES PATRONAIS			3.1.90.13.00	34.500,00			
INDENIZACOES TRABALHISTAS			3.1.90.94.00	11.000,00			
Manutenção da Educação Basica Eja - 40%	12.366.0007	2022.0000					110.100,00
3 Despesas Correntes							110.100,00
1 Pessoal e Encargos Sociais					102.600,00		
VENCIMENTOS E VANTAGENS FIXAS - PESSOAL CIVIL			3.1.90.11.00	80.000,00			
OBRIGACOES PATRONAIS			3.1.90.13.00	17.600,00			
INDENIZACOES TRABALHISTAS			3.1.90.94.00	5.000,00			
3 Outras Despesas Correntes					7.500,00		
DIARIAS - PESSOAL CIVIL			3.3.90.14.00	1.500,00			
MATERIAL DE CONSUMO			3.3.90.30.00	2.000,00			
MATERIAL DE DISTRIBUICAO GRATUITA			3.3.90.32.00	1.000,00			
PASSAGENS E DESPESAS COM LOCOMOCAO			3.3.90.33.00	1.000,00			
OUTROS SERVICOS DE TERCEIROS - PESSOA FISICA			3.3.90.36.00	1.000,00			
OUTROS SERVICOS DE TERCEIROS - PESSOA JURIDIC			3.3.90.39.00	1.000,00			
TOTAL							6.700.000,00



DEMONSTRATIVO DAS DESPESAS POR ORGÃO E FUNÇÕES DE GOVERNO
(Inc. II, § 2º, Art. 2º)

UNIDADE			Valor
01 01		CAMARA MUNICIPAL DE LÁDARIO	
Função	01	Legislativa	1 270 000,00
02 01		GABINETE DO PREFEITO	
Função	02	Judiciária	18 500,00
Função	04	Administração	864 000,00
Função	05	Defesa Nacional	8 900,00
02 02		MANUTENÇÃO DAS ATIVIDADES DA SEC. AD. E FINANÇAS	
Função	04	Administração	4 368 000,00
Função	28	Encargos Especiais	1 550 000,00
02 03		MANUTENÇÃO DA SECRETARIA MUNICIPAL DE EDUCAÇÃO	
Função	12	Educação	1 734 200,00
02 04		SECRETARIA MUN. DE OBRAS TRANSP E SERV. PUBLICOS	
Função	15	Urbanismo	3 174 000,00
02 05		FUNDO MAN. E DES. DA ED. BAS. E VAL. PROF DA ED. - FUNDEB	
Função	12	Educação	6 700 000,00
02 06		SECRETARIA MUNICIPAL DE GOVERNO	
Função	04	Administração	90 000,00
02 07		SECRETARIA MUN. DE INTEGRAÇÃO DAS POLITICAS SOCIAIS	
Função	14	Direitos da Cidadania	125 000,00
02 08		FUNDO MUNICIPAL DE AÇÃO SOCIAL	
Função	08	Assistência Social	1 500 400,00
02 09		FUNDO MUNICIPAL DA CRIANÇA E DO ADOLESCENTE	
Função	08	Assistência Social	11 000,00
02 10		FUNDO MUNICIPAL DE INVESTIMENTO SOCIAL	
Função	08	Assistência Social	79 000,00
02 11		FUNDAÇÃO MUNICIPAL DE ESPORTE	
Função	27	Desporto e Lazer	23 000,00

**PREFEITURA MUNICIPAL DE LADARIO**

RUA CORUMBA Nº 500 - CNPJ:03330453/0001-74

Orçamento Programa - Exercício de 2010

Anexo 09

Página 2

DEMONSTRATIVO DAS DESPESAS POR ORGÃO E FUNÇÕES DE GOVERNO

(Inc. II, § 2º, Art. 2º)

UNIDADE	02 12	FUNDO MUNICIPAL DE HABITAÇÃO DE INTERESSE SOCIAL	Valor
Função	16	Habitação	100 000,00
UNIDADE	02 13	FUNDAÇÃO DE TURISMO MEIO AMB. E CULTURA DE LADÁRIO	Valor
Função	04	Administração	38 000,00
Função	13	Cultura	162 000,00
UNIDADE	02 14	FUNDO MUNICIPAL DE SAÚDE	Valor
Função	10	Saúde	4 084 000,00
UNIDADE	02 99	RESERVA DE CONTINGÊNCIA	Valor
Função	99	Reserva de Contingência	100 000,00
TOTAL GERAL			26 000 000,00

RESUMO DO TOTAL ORÇADO POR ORGÃO

01 01	CAMARA MUNICIPAL DE LADARIO	1 270 000,00
02 01	GABINETE DO PREFEITO	891 400,00
02 02	MANUTENÇÃO DAS ATIVIDADES DA SEC. AD. E FINANÇAS	5 918 000,00
02 03	MANUTENÇÃO DA SECRETARIA MUNICIPAL DE EDUCAÇÃO	1 734 200,00
02 04	SECRETARIA MUN. DE OBRAS TRANSP E SERV. PUBLICOS	3 174 000,00
02 05	FUNDO MAN. E DES. DA ED. BAS. E VAL. PROF. DA ED. - FUNDEB	700 000,00
02 06	SECRETARIA MUNICIPAL DE GOVERNO	90 000,00
02 07	SECRETARIA MUN. DE INTEGRAÇÃO DAS POLITICAS SOCIAIS	125 000,00
02 08	FUNDO MUNICIPAL DE AÇÃO SOCIAL	1 500 400,00
02 09	FUNDO MUNICIPAL DA CRIANÇA E DO ADOLESCENTE	11 000,00
02 10	FUNDO MUNICIPAL DE INVESTIMENTO SOCIAL	79 000,00
02 11	FUNDAÇÃO MUNICIPAL DE ESPORTE	23 000,00
02 12	FUNDO MUNICIPAL DE HABITAÇÃO DE INTERESSE SOCIAL	100 000,00
02 13	FUNDAÇÃO DE TURISMO MEIO AMB. E CULTURA DE LADARIO	200 000,00
02 14	FUNDO MUNICIPAL DE SAÚDE	4 084 000,00
02 99	RESERVA DE CONTINGÊNCIA	100 000,00
TOTAL		26 000 000,00

RESUMO DO TOTAL ORÇADO POR FUNÇÃO

01	Legislativa	1 270 000,00
02	Judiciária	18 500,00
04	Administração	5 360 000,00
05	Defesa Nacional	8 900,00
08	Assistência Social	1 590 400,00



DEMONSTRATIVO DAS DESPESAS POR ORGÃO E FUNÇÕES DE GOVERNO

(Inc.II, § 2º, Art.2º)

10	Saúde	4 084 000,00
12	Educação	8 434 200,00
13	Cultura	162 000,00
14	Direitos da Cidadania	125 000,00
15	Urbanismo	3 174 000,00
16	Habitação	100 000,00
27	Desporto e Lazer	23 000,00
28	Encargos Especiais	1 550 000,00
99	Reserva de Contingência	100 000,00
	TOTAL	26 000 000,00

**13 – Orçamento Seguridade Social
(Artigo 165 § 5º Inciso III –
Artigo 195 § 2º – CF)
(Saúde, Previdência Social,
Assistência Social);**

**PREFEITURA MUNICIPAL DE LADARIO**

RUA CORUMBA Nº 500 - CNPJ 03330453/0001-74

Orçamento Programa - Exercício de 2010

Anexo 11

Página 1

SEGURIDADE SOCIAL

Codigo	Especificacao	Categoria	Função
08	Assistência Social		1.590.400,00
3.1.90.11.00	VENCIMENTOS E VANTAGENS FIXAS - PESSOAL CIVIL	825.000,00	
3.1.90.13.00	OBRIGACOES PATRONAIS	182.000,00	
3.1.90.94.00	INDENIZACOES TRABALHISTAS	5.000,00	
3.3.50.43.00	SUBVENCOES SOCIAIS	1.000,00	
3.3.90.08.00	OUTROS BENEFICIOS ASSISTENCIAIS	5.000,00	
3.3.90.14.00	DIARIAS - PESSOAL CIVIL	25.000,00	
3.3.90.30.00	MATERIAL DE CONSUMO	256.900,00	
3.3.90.32.00	MATERIAL DE DISTRIBUICAO GRATUITA	54.000,00	
3.3.90.33.00	PASSAGENS E DESPESAS COM LOCOMOCAO	23.500,00	
3.3.90.36.00	OUTROS SERVICOS DE TERCEIROS - PESSOA FISICA	37.500,00	
3.3.90.39.00	OUTROS SERVICOS DE TERCEIROS - PESSOA JURIDI	22.500,00	
4.4.90.39.00	OUTROS SERVICOS DE TERCEIROS - PESSOA JURIDIC	65.000,00	
4.4.90.52.00	EQUIPAMENTOS E MATERIAL PERMANENTE	88.000,00	
10	Saúde		4.084.000,00
3.1.90.04.00	CONTRATAÇÃO POR TEMPO DETERMINADO	35.000,00	
3.1.90.11.00	VENCIMENTOS E VANTAGENS FIXAS - PESSOAL CIVIL	2.032.000,00	
3.1.90.13.00	OBRIGACOES PATRONAIS	499.500,00	
3.3.90.14.00	DIARIAS - PESSOAL CIVIL	44.000,00	
3.3.90.30.00	MATERIAL DE CONSUMO	385.000,00	
3.3.90.32.00	MATERIAL DE DISTRIBUICAO GRATUITA	150.000,00	
3.3.90.33.00	PASSAGENS E DESPESAS COM LOCOMOCAO	17.000,00	
3.3.90.36.00	OUTROS SERVICOS DE TERCEIROS - PESSOA FISICA	158.000,00	
3.3.90.39.00	OUTROS SERVICOS DE TERCEIROS - PESSOA JURIDI	219.500,00	
3.3.90.92.00	DESPESAS DE EXERCICIOS ANTERIORES	5.000,00	
3.3.90.93.00	INDENIZACOES E RESTITUICOES	15.000,00	
4.4.90.51.00	OBRAS E INSTALACOES	469.000,00	
4.4.90.52.00	EQUIPAMENTOS E MATERIAL PERMANENTE	55.000,00	
TOTAL			5.674.400,00

**14 – Sumário Geral da Receita por
Fontes e da Despesa por Funções
de Governo (Artigo 2º § 1º
Inciso I);**



PREFEITURA MUNICIPAL DE LADARIO
RUA CORUMBA Nº 500 - CNPJ:03330453/0001-74

Orçamento Programa - Exercício de 2010

RECEITAS SEGUNDAS AS CATEGORIAS ECONOMICAS

Anexo 02

Página 1

Código	Especificação	F.R	Desdobramento	SubCategoria Fonte	Categoria Econômica
1000.00.00	RECEITAS CORRENTES				31.934.500,00
1100.00.00	RECEITA TRIBUTÁRIA			738.000,00	
1110.00.00	IMPOSTOS		336.500,00	683.500,00	
1112.00.00	Impostos sobre o Patrimônio e a Renda		5.000,00		
1112.01.00	Imposto sobre a Propriedade Territorial Rural		116.000,00		
1112.02.00	Imposto sobre a Propriedade Predial e Territorial Urbana		188.000,00		
1112.04.00	Imposto sobre a Renda e Proventos de Qualquer Natureza		163.000,00		
1112.04.31	Imposto de Renda Retido na Fonte sob os Rendim do Trabalho		25.000,00		
1112.04.34	Imposto de Renda Retido na Fonte sob Outros Rendimentos		27.500,00		
1112.08.00	Imp s/ Trans "Inter Vivos" de Bens Imóveis e de Direitos Rea		347.000,00		
1113.00.00	Impostos sobre a Produção e a Circulação		42.000,00		
1113.05.00	Imposto sobre Serviços de Qualquer Natureza - ISSQN		305.000,00		
1113.05.00	Imposto sobre Serviços de Qualquer Natureza - ISSQN		42.000,00		
1113.05.01	Simplex Nacional			54.500,00	
1120.00.00	TAXAS		42.000,00		
1121.00.00	Taxas pelo Exercício do Poder de Policia		40.000,00		
1121.25.00	Taxa Licença p/ Funcion de Estab Comerc.Indust e Prest Servi		1.000,00		
1121.26.00	Taxa de Publicidade Comercial		1.000,00		
1121.29.00	Taxa de Licença p/ Execução de Obras		12.500,00		
1122.00.00	Taxas pela Prestação de Serviços		1.000,00		
1122.12.00	Emolumentos e Custas Processuais Administrativas		4.500,00		
1122.28.00	Taxa de Cemiterios		2.000,00		
1122.90.00	Taxa de Limpeza Pública		5.000,00		
1122.99.00	Outras Taxas pela Prestação de Serviços			147.000,00	
1200.00.00	RECEITAS DE CONTRIBUIÇÕES			77.000,00	
1210.00.00	CONTRIBUIÇÕES SOCIAIS		77.000,00		
1210.99.00	Outras Contrib Sociais		77.000,00		
1210.99.01	Contribuição da Lei Estadual 2105 - FMIS			70.000,00	
1220.00.00	CONTRIB ECONÔMICAS		70.000,00		
1220.29.00	Contrib p/ o Custeio do Serviço de Iluminação Pública			210.200,00	
1300.00.00	RECEITA PATRIMONIAL			26.400,00	
1310.00.00	RECEITAS IMOBILIÁRIAS		26.400,00		
1314.00.00	Laudêmios		26.400,00		
1314.00.00	Laudêmios			183.800,00	
1320.00.00	RECEITAS DE VALORES MOBILIÁRIOS		183.800,00		
1325.00.00	REMUNERAÇÃO DE DEPOSITOS BANCÁRIOS		183.800,00		
1325.01.00	REMUNERACAO DE DEPOSITOS DE RECURSOS VINCULA		50.000,00		
1325.01.02	Rec Remuner de Depositos de Recur Vinculados- FUNDEB		20.000,00		
1325.01.03	Rec Remuner de Depositos de Recur Vinculados- FUNDO DE		110.800,00		
1325.01.04	Remuneração de Depósito Bancario - PREF		3.000,00		
1325.01.04	Remuneração de Depósito Bancario - PREF			1.000,00	
1600.00.00	RECEITA DE SERVIÇOS		1.000,00		
1600.14.00	Serviços de Inspeção e Fiscalização			30.658.600,00	
1700.00.00	TRANSFERÊNCIAS CORRENTES			29.237.100,00	
1720.00.00	TRANSFERÊNCIAS INTERGOVERNAMENTAIS		13.582.000,00		
1721.00.00	Transferências da União		11.555.000,00		
1721.01.00	Participação na Receita da União		11.500.000,00		
1721.01.02	Cota-Parte do Fundo de Participação dos Municípios		1.000,00		
1721.01.05	Cota-Parte do Imposto Sobre a Propriedade Territorial Rural		11.500,00		
1721.01.12	Cota-Parte Imposto s/ Produtos Industr-Estados Exp Prod Indu		42.500,00		
1721.01.13	Cota-Parte da Contrib de Intervenção no Domínio Econômico		70.000,00		
1721.22.00	Transf p/ Compensação Financ p/ Exploração Recursos Natura		70.000,00		
1721.22.70	Cota-Parte do Fundo Especial do Petróleo - FEP		1.209.100,00		
1721.33.00	Transf Recur Sistema Unico de Saude-SUS-Repas Fundo a Fi		341.000,00		
1721.33.01	Pab Fixo				

PREFEITURA MUNICIPAL DE LADARIO
RUA CORUMBA Nº 500 - CNPJ: 03330453/0001-74

Orçamento Programa - Exercício de 2010

Anexo 02

Página 2

RECEITAS SEGUNDAS AS CATEGORIAS ECONOMICAS

Codigo	Especificação	F.R.	Desdobramento	SubCategoria Fonte	Categoria Econômica
1721.33.02	Farmacia Básica		75.000,00		
1721.33.03	Mac - Teto		91.500,00		
1721.33.04	Programa de Agente Comunitário - PACS		220.000,00		
1721.33.05	Pab Variavel Regional		35.000,00		
1721.33.06	Saúde Bucal		91.000,00		
1721.33.07	Programa Saúde da Família - PSF		291.000,00		
1721.33.08	Vigilância Epidemiologica		5.000,00		
1721.33.09	TFVS - Teto		50.800,00		
1721.33.10	Vigilância em Saúde Estruturante		7.800,00		
1721.33.11	FAEC		1.000,00		
1721.34.00	Transf Recursos do Fundo Nac de Assistência Social - FNAS		227.400,00		
1721.34.01	Piso Básico Fixo - PBF		59.400,00		
1721.34.02	Bolsa Família - IGD		20.000,00		
1721.34.03	Pro Jovem		50.000,00		
1721.34.04	Piso Basico Transição - PBT		68.000,00		
1721.34.05	PVMC		30.000,00		
1721.35.00	Transf Recursos do Fundo Nac do Desenv da Educação - FND		456.500,00		
1721.35.01	Transferências do Salário-Educação		252.000,00		
1721.35.03	Transf Diretas do FNDE - Prog Nac Alimentação Escolar-PNAE		192.500,00		
1721.35.04	Transf Dir FNDE - Prog Nac Apoio Transporte Escolar-PNATE		12.000,00		
1721.36.00	Transferência Financ do ICMS - Desoneração - L.C. Nº 87/96		16.000,00		
1721.99.00	Outras Transferências da União		48.000,00		
1721.99.01	Fex - Auxilio Financeiro p/ Fomento e Exportações		48.000,00		
1722.00.00	Transferências dos Estados		4.779.900,00		
1722.01.00	Participação na Receita dos Estados		4.168.000,00		
1722.01.01	Cota-Parte do ICMS		3.500.000,00		
1722.01.02	Cota-Parte do IPVA		668.000,00		
1722.33.00	Transf Recur Estado p/ Prog de Saúde - Repasse Fundo a Fun		174.900,00		
1722.33.01	Programa Saúde da Família - PSF		100.000,00		
1722.33.02	Programa de Agente Comunitário - PACS		40.000,00		
1722.33.03	Farmacia Básica		29.000,00		
1722.33.04	PPI-Fundo a Fundo		1.000,00		
1722.33.05	Insulinos Dependentes		4.900,00		
1722.34.01	Transferência - FEAS		76.000,00		
1722.99.00	Outras Transferências dos Estados		361.000,00		
1722.99.02	Fundersul Linear		320.000,00		
1722.99.03	Fundersul ICMS		39.000,00		
1722.99.04	Agemtrat		2.000,00		
1723.00.00	Transferências dos Municípios		4.225.200,00		
1723.01.00	Transferências de Recursos da Pref p/ FMS		2.700.000,00		
1723.02.00	Transferencia de Recursos da Pref p/ - FMAS		1.193.200,00		
1723.03.00	Transferência de Recursos da Pref p/ - FMCAD		10.000,00		
1723.04.00	Transferência de Recurso da Pref p - FTMACL		199.000,00		
1723.05.00	Transferência de Recursos da Pref p/ - FME		23.000,00		
1723.06.00	Transferência de Recursos da Pref p/ - FHIS		100.000,00		
1724.00.00	Transferências Multigovernamentais		6.650.000,00		
1724.01.00	Transf Recursos Fundo Manut e Desenv Ens Fundamental -FU		6.650.000,00		
1760.00.00	TRANSFERÊNCIAS DE CONVÊNIOS			1.421.500,00	
1762.00.00	Transf Convênios Estados. Distr Federal e de Suas Entidades		1.421.500,00		
1762.02.00	Transf Convênio dos Estados Dest a Progs de Educação		73.500,00		
1762.02.01	Transporte Escolar		73.500,00		
1762.99.00	Outras Transferências de Convênio dos Estados		1.348.000,00		
1900.00.00	OUTRAS RECEITAS CORRENTES			179.700,00	
1910.00.00	MULTAS E JUROS DE MORA			4.000,00	
1911.00.00	Multas e Juros de Mora dos Tributos		4.000,00		

PREFEITURA MUNICIPAL DE LADARIO
 RUA CORUMBA Nº 500 - CNPJ/03330453/0001-74

Orçamento Programa - Exercício de 2010

Anexo 02

Página 3

RECEITAS SEGUNDAS AS CATEGORIAS ECONOMICAS

Código	Especificação	F.R.	Desdobramento	SubCategoria Fonte	Categoria Econômica
1911 38 00	Multa e Juro Mora-Imposto s/ Propr Pred e Territ Urbana-IPTU		1.000,00		
1911 39 00	Multa e Juro Mora-Imp Transm Inter-Vivos Bens Imóveis-ITBI		1.000,00		
1911 40 00	Multa e Juro Mora-Imposto s/ Serv Qualquer Natureza -ISS		1.000,00		
1911 99 00	Multa e Juro Mora de Outros Tributos			10.700,00	
1920 00 00	INDENIZAÇÕES E RESTITUIÇÕES		5.700,00		
1921 00 00	Indenizações		5.700,00		
1921 99 00	Outras Indenizações		5.000,00		
1922 00 00	Restituições		5.000,00		
1922 99 00	Outras Restituições			155.000,00	
1930 00 00	RECEITA DA DÍVIDA ATIVA		155.000,00		
1931 00 00	Receita da Dívida Ativa Tributária		100.000,00		
1931 11 00	Rec Div Ativa Impost sobre Prop Predial e Territ Urbana IPTU		5.000,00		
1931 13 00	Rec Div Ativa do Impost sobre Serv de Qualquer Natureza ISS		50.000,00		
1931 99 00	Receita da Dívida Ativa de Outros Tributos			10.000,00	
1990 00 00	RECEITAS DIVERSAS		10.000,00		
1990 99 00	Outras Receitas				1.530.000,00
2000 00 00	RECEITAS DE CAPITAL			30.000,00	
2200 00 00	ALIENAÇÃO DE BENS			30.000,00	
2210 00 00	ALIENAÇÃO DE BENS MÓVEIS		30.000,00		
2210 01 00	Alienação de Bens Móveis			1.500.000,00	
2400 00 00	TRANSFERÊNCIAS DE CAPITAL			1.500.000,00	
2470 00 00	TRANSFERÊNCIAS DE CONVÊNIOS		1.500.000,00		
2471 00 00	Transferência de Convênios da União e de suas Entidades		1.500.000,00		
2471 99 00	Outras Transf de Convênios da União				-7.464.500,00
9000 00 00	DEDUÇÕES DA RECEITA CORRENTE			-7.464.500,00	
9700 00 00	DEDUÇÕES P/ FORMAÇÃO DO FUNDEB		-2.300.000,00		
9721 01 02	Dedução de Receita p/ Formação do Fundeb - FPM		-2.300,00		
9721 01 12	Dedução de Receita p/ Formação do Fundeb - IPI		-200,00		
9721 05 00	Dedução de Receita p/ Formação do Fundeb - ITR		-3.200,00		
9721 36 00	Dedução de Receita p/ Formação do Fundeb - L C 87/96		-800.000,00		
9722 01 01	Dedução de Receita p/ Formação do Fundeb - ICMS		-133.600,00		
9722 01 02	Dedução de Receita p/ Formação do Fundeb - IPVA		-2.700.000,00		
9723 01 00	Dedução de Recursos da Pref p/ - FMS		-1.193.200,00		
9723 02 00	Dedução de Recursos da Pref p/ - FMAS		-10.000,00		
9723 03 00	Dedução de Recursos da Pref p/ - FMCAD		-199.000,00		
9723 04 00	Dedução de Recurso da Pref p/ - FTMACL		-23.000,00		
9723 05 00	Dedução de Recursos da Pref p/ - FME		-100.000,00		
9723 06 00	Dedução de Recursos da Pref. p/ - FHIS				
Total das Receitas (exceto Intra-Orçamentárias)					26.000.000,00

Total Geral das Receitas	26.000.000,00
--------------------------	---------------



Orcamentario
NATUREZA DA DESPESA - CONSOLIDAÇÃO GERAL

Código	Especificação	Elemento	Modalidade	Grupo	Categoria Econômica
					<u>19.860.800,00</u>
3 0 00 00	DESPESAS CORRENTES			<u>14.244.500,00</u>	
3 1 00 00	Pessoal e Encargos Sociais		<u>14.244.500,00</u>		
3 1 90 00	Aplicações Diretas	60.000,00			
3 1 90 01	Aposentadoria e Reformas	1.000,00			
3 1 90 03	Pensões	67.000,00			
3 1 90 04	Contratação por Tempo Determinado	11.420.000,00			
3 1 90 11	Vencimentos e Vantagens Fixas - Pessoal Civil	2.523.500,00			
3 1 90 13	Obrigações Patronais	100.000,00			
3 1 90 91	Sentenças Judiciais	73.000,00		<u>50.000,00</u>	
3 1 90 94	Indenizações e Restituições Trabalhistas				
3 2 00 00	Juros e Encargos da Dívida		<u>50.000,00</u>		
3 2 90 00	Aplicações Diretas	50.000,00			
3 2 90 21	Juros sobre a Dívida por Contrato			<u>5.566.300,00</u>	
3 3 00 00	Outras Despesas Correntes		<u>21.000,00</u>		
3 3 50 00	Transferências a Instituições Privadas sem Fins Lucrativos	20.000,00			
3 3 50 41	Contribuições	1.000,00			
3 3 50 43	Subvenções Sociais		<u>5.545.300,00</u>		
3 3 90 00	Aplicações Diretas	5.000,00			
3 3 90 08	Outros Benefícios Assistenciais	317.900,00			
3 3 90 14	Diárias - Civil	2.364.600,00			
3 3 90 30	Material de Consumo	3.000,00			
3 3 90 31	PREMIAÇÕES CULTURAIS, ARTÍSTICAS, CIENTÍFICAS	221.000,00			
3 3 90 32	Material de Distribuição Gratuita	137.500,00			
3 3 90 33	Passagens e Despesas com Locomoção	234.500,00			
3 3 90 35	Serviços de Consultoria	442.500,00			
3 3 90 36	Outros Serviços de Terceiros - Pessoa Física	1.434.300,00			
3 3 90 39	Outros Serviços de Terceiros - Pessoa Jurídica	200.000,00			
3 3 90 47	Obrigações Tributárias e Contributivas	100.000,00			
3 3 90 91	Sentenças Judiciais	40.000,00			
3 3 90 92	Despesas de Exercícios Anteriores	45.000,00			
3 3 90 93	Indenizações e Restituições				<u>6.039.200,00</u>
4 0 00 00	DESPESAS DE CAPITAL			<u>4.539.200,00</u>	
4 4 00 00	Investimentos		<u>4.539.200,00</u>		
4 4 90 00	Aplicações Diretas	65.000,00			
4 4 90 39	Outros Serviços de Terceiros - Pessoa Jurídica	3.869.500,00			
4 4 90 51	Obras e Instalações	604.700,00			
4 4 90 52	Equipamentos e Material Permanente			<u>1.500.000,00</u>	
4 6 00 00	Amortização da Dívida		<u>1.500.000,00</u>		
4 6 90 00	Aplicações Diretas	1.500.000,00			
4 6 90 71	Principal da Dívida Contratual Resgatada				<u>100.000,00</u>
9 0 00 00	RESERVA DE CONTINGÊNCIA			<u>100.000,00</u>	
9 9 00 00	Reserva de Contingência		<u>100.000,00</u>		
9 9 99 00	A Definir	100.000,00			
9 9 99 99	A Classificar				
			TOTAL		26.000.000,00

DEMONSTRATIVO DAS DESPESAS POR ORGÃO E FUNÇÕES DE GOVERNO
(Inc. II, § 2º, Art. 2º)

UNIDADE	01 01	CAMARA MUNICIPAL DE LADARIO	Valor
			1 270 000,00
Função	01	Legislativa	
UNIDADE	02 01	GABINETE DO PREFEITO	Valor
			18 500,00
Função	02	Judiciária	864 000,00
Função	04	Administração	8 900,00
Função	05	Defesa Nacional	
UNIDADE	02 02	MANUTENÇÃO DAS ATIVIDADES DA SEC. AD. E FINANÇAS	Valor
			4 368 000,00
Função	04	Administração	1 550 000,00
Função	28	Encargos Especiais	
UNIDADE	02 03	MANUTENÇÃO DA SECRETARIA MUNICIPAL DE EDUCAÇÃO	Valor
			1 734 200,00
Função	12	Educação	
UNIDADE	02 04	SECRETARIA MUN. DE OBRAS TRANSP E SERV. PUBLICOS	Valor
			3 174 000,00
Função	15	Urbanismo	
UNIDADE	02 05	FUNDO MAN. E DES. DA ED. BAS. E VAL. PROF. DA ED. - FUNDEB	Valor
			6 700 000,00
Função	12	Educação	
UNIDADE	02 06	SECRETARIA MUNICIPAL DE GOVERNO	Valor
			90 000,00
Função	04	Administração	
UNIDADE	02 07	SECRETARIA MUN. DE INTEGRAÇÃO DAS POLITICAS SOCIAIS	Valor
			125 000,00
Função	14	Direitos da Cidadania	
UNIDADE	02 08	FUNDO MUNICIPAL DE AÇÃO SOCIAL	Valor
			1 500 400,00
Função	08	Assistência Social	
UNIDADE	02 09	FUNDO MUNICIPAL DA CRIANÇA E DO ADOLESCENTE	Valor
			11 000,00
Função	08	Assistência Social	
UNIDADE	02 10	FUNDO MUNICIPAL DE INVESTIMENTO SOCIAL	Valor
			79 000,00
Função	08	Assistência Social	
UNIDADE	02 11	FUNDAÇÃO MUNICIPAL DE ESPORTE	Valor
			23 000,00
Função	27	Desporto e Lazer	



DEMONSTRATIVO DAS DESPESAS POR ORGÃO E FUNÇÕES DE GOVERNO

(Inc. II, § 2º, Art 2º)

UNIDADE			Valor
02 12	FUNDO MUNICIPAL DE HABITAÇÃO DE INTERESSE SOCIAL		100 000,00
Função	16	Habitação	
02 13	FUNDAÇÃO DE TURISMO MEIO AMB. E CULTURA DE LADÁRIO		38 000,00
Função	04	Administração	162 000,00
Função	13	Cultura	
02 14	FUNDO MUNICIPAL DE SAÚDE		4 084 000,00
Função	10	Saúde	
02 99	RESERVA DE CONTINGÊNCIA		100 000,00
Função	99	Reserva de Contingência	
TOTAL GERAL			26 000 000,00

RESUMO DO TOTAL ORÇADO POR ORGÃO

01 01	CAMARA MUNICIPAL DE LADARIO	1 270 000,00
02 01	GABINETE DO PREFEITO	891 400,00
02 02	MANUTENÇÃO DAS ATIVIDADES DA SEC. AD. E FINANÇAS	5 918 000,00
02 03	MANUTENÇÃO DA SECRETARIA MUNICIPAL DE EDUCAÇÃO	1 734 200,00
02 04	SECRETARIA MUN. DE OBRAS TRANSP. E SERV. PUBLICOS	3 174 000,00
02 05	FUNDO MAN. E DES. DA ED. BAS. E VAL. PROF. DA ED. - FUNDEB	700 000,00
02 06	SECRETARIA MUNICIPAL DE GOVERNO	90 000,00
02 07	SECRETARIA MUN. DE INTEGRAÇÃO DAS POLITICAS SOCIAIS	125 000,00
02 08	FUNDO MUNICIPAL DE AÇÃO SOCIAL	1 500 400,00
02 09	FUNDO MUNICIPAL DA CRIANÇA E DO ADOLESCENTE	11 000,00
02 10	FUNDO MUNICIPAL DE INVESTIMENTO SOCIAL	79 000,00
02 11	FUNDAÇÃO MUNICIPAL DE ESPORTE	23 000,00
02 12	FUNDO MUNICIPAL DE HABITAÇÃO DE INTERESSE SOCIAL	100 000,00
02 13	FUNDAÇÃO DE TURISMO MEIO AMB. E CULTURA DE LADARIO	200 000,00
02 14	FUNDO MUNICIPAL DE SAÚDE	4 084 000,00
02 99	RESERVA DE CONTINGÊNCIA	100 000,00
TOTAL		26 000 000,00

RESUMO DO TOTAL ORÇADO POR FUNÇÃO

01	Legislativa	1 270 000,00
02	Judiciária	18 500,00
04	Administração	5 360 000,00
05	Defesa Nacional	8 900,00
08	Assistência Social	1 590 400,00



DEMONSTRATIVO DAS DESPESAS POR ORGÃO E FUNÇÕES DE GOVERNO

(Inc. II, § 2º Art 2º)

10	Saúde	4.084.000,00
12	Educação	8.434.200,00
13	Cultura	162.000,00
14	Direitos da Cidadania	125.000,00
15	Urbanismo	3.174.000,00
16	Habitação	100.000,00
27	Desporto e Lazer	23.000,00
28	Encargos Especiais	1.550.000,00
99	Reserva de Contingência	100.000,00
	TOTAL	26.000.000,00

**15 – Quadro Demonstrativo da
Receita e Despesa – Anexo I (Art.
2º, § 1º, Inc. II Lei 4320/64);**

RECEITA

	R\$	R\$
RECEITAS CORRENTES	738 000,00	
RECEITA TRIBUTARIA	147 000,00	
RECEITAS DE CONTRIBUIÇÕES	210 200,00	
RECEITA PATRIMONIAL	1 000,00	
RECEITA DE SERVIÇOS	30 658 600,00	
TRANSFERÊNCIAS CORRENTES	179 700,00	
OUTRAS RECEITAS CORRENTES		
DEDUÇÕES P/ FORMAÇÃO DO FUNDEB	-7 464 500,00	
SUB TOTAL		24 470 000,00

DESPESA

	R\$	R\$
DESPESAS CORRENTES	14 244 500,00	
Pessoal e Encargos Sociais	50 000,00	
Juros e Encargos da Dívida	5 566 300,00	
Outras Despesas Correntes		
SUB TOTAL		19 860 800,00
SUPERAVIT DO ORÇAMENTO CORRENTE		12 073 700,00
TOTAL		31 934 500,00

TOTAL

SUPERAVIT DO ORÇAMENTO CORRENTE	24 470 000,00
RESERVA DE CONTINGENCIA	12 073 700,00

TOTAL

RECEITAS DE CAPITAL	30 000,00
ALIENAÇÃO DE BENS	1 500 000,00
TRANSFERÊNCIAS DE CAPITAL	
SUB TOTAL	1 530 000,00

TOTAL

RESERVA DE CONTINGENCIA	100 000,00
TOTAL	6 139 200,00

RESUMO

RECEITAS CORRENTES	31 934 500,00	19 860 800,00
RECEITAS DE CAPITAL	1 530 000,00	6 039 200,00
RECEITAS CORRENTES - INTRA-ORÇAMENTARIAS		100 000,00
RECEITAS DE CAPITAL - INTRA-ORÇAMENTARIAS		
DEDUÇÕES DA RECEITA CORRENTE	-7 464 500,00	
TOTAL	26 000 000,00	26 000 000,00

TOTAL

**16 – Quadro Discriminativo da
Receita por Fontes e
Respectiva Legislação (Art. 2º § 1º,
Inc. III – Lei 4320/64);**



Código	Discriminação	Legislação
1000.00.00.00	RECEITAS CORRENTES	
1100.00.00.00	RECEITA TRIBUTÁRIA	
1110.00.00.00	IMPOSTOS	
1112.00.00.00	Impostos sobre o Patrimônio e a Renda	
1112.01.00.00	Imposto sobre a Propriedade Territorial Rural	
1112.02.00.00	Imposto sobre a Propriedade Predial e Territorial Urbana	
1112.04.00.00	Imposto sobre a Renda e Proventos de Qualquer Natureza	
1112.04.31.00	Imposto de Renda Retido na Fonte sob os Rendim. do Trabalho	
1112.04.34.00	Imposto de Renda Retido na Fonte sob Outros Rendimentos	
1112.08.00.00	Imp. s/ Trans. "Inter Vivos" de Bens Imóveis e de Direitos Reais	
1113.00.00.00	Impostos sobre a Produção e a Circulação	
1113.05.00.00	Imposto sobre Serviços de Qualquer Natureza - ISSQN	
1113.05.01.00	Simplex Nacional	
1200.00.00.00	TAXAS	
1210.00.00.00	Taxas pelo Exercício do Poder de Polícia	
121.25.00.00	Taxa Licença p/ Funcion. de Estab. Comerc. Indust. e Prest. Servi.	
121.26.00.00	Taxa de Publicidade Comercial	
121.29.00.00	Taxa de Licença p/ Execução de Obras	
122.00.00.00	Taxas pela Prestação de Serviços	
122.12.00.00	Emolumentos e Custas Processuais Administrativas	
122.28.00.00	Taxa de Cemitérios	
122.90.00.00	Taxa de Limpeza Pública	
122.99.00.00	Outras Taxas pela Prestação de Serviços	
2000.00.00.00	RECEITAS DE CONTRIBUIÇÕES	
2100.00.00.00	CONTRIBUIÇÕES SOCIAIS	
210.99.00.00	Outras Contrib. Sociais	
210.99.01.00	Contribuição da Lei Estadual 2105 - FMIS	
2200.00.00.00	CONTRIB. ECONÔMICAS	
220.29.00.00	Contrib. p/ o Custeio do Serviço de Iluminação Pública	
3000.00.00.00	RECEITA PATRIMONIAL	
3100.00.00.00	RECEITAS IMOBILIÁRIAS	
314.00.00.00	Laudêmio	
320.00.00.00	RECEITAS DE VALORES MOBILIÁRIOS	
325.00.00.00	RECEITAS DE DEPOSITOS BANCÁRIOS	
325.01.00.00	REMUNERAÇÃO DE DEPOSITOS DE RECURSOS VINCULADOS	
325.01.02.00	Rec. Remuner. de Depósitos de Recur. Vinculados - FUNDEB	
325.01.02.00	Rec. Remuner. de Depósitos de Recur. Vinculados - FUNDO DE SAÚDE	

Código	Discriminação	Legislação
1325.01.04.00	Remuneração de Depósito Bancário - PREF	
1325.01.04.01	Remuneração de Depósito Bancário - FMAS	
1325.01.04.02	Remuneração de Depósito Bancário - FMCAD	
1325.01.04.03	Remuneração de Depósito Bancário - FTMACL	
1325.01.04.04	Remuneração de Depósitos Bancários - FMIS	
1600.00.00.00	RECEITA DE SERVIÇOS	
1600.14.00.00	Serviços de Inspeção e Fiscalização	
1700.00.00.00	TRANSFERÊNCIAS CORRENTES	
1720.00.00.00	TRANSFERÊNCIAS INTERGOVERNAMENTAIS	
1721.00.00.00	Transferências da União	
1721.01.00.00	Participação na Receita da União	
1721.01.02.00	Cota-Parte do Fundo de Participação dos Municípios	
1721.01.05.00	Cota-Parte do Imposto Sobre a Propriedade Territorial Rural	
1721.01.12.00	Cota-Parte Imposto s/ Produtos Indúst--Estados Exp Prod Indu	
1721.01.13.00	Cota-Parte da Contrib de Intervenção no Domínio Econômico	
1721.22.00.00	Transf p/ Compensação Financ p/ Exploração Recursos Naturais	
1721.22.70.00	Cota-Parte do Fundo Especial do Petróleo - FEP	
1721.33.00.00	Transf Recur Sistema Único de Saúde--SUS--Repas Fundo a Fundo	
1721.33.01.00	Pab Fixo	
1721.33.02.00	Farmacia Basica	
1721.33.03.00	Mac - Teto	
1721.33.04.00	Programa de Agente Comunitário - PACS	
1721.33.05.00	Pab Variavel Regional	
1721.33.06.00	Saude Bucal	
1721.33.07.00	Programa Saude da Familia - PSF	
1721.33.08.00	Vigilância Epidemiologica	
1721.33.09.00	TFVS - Teto	
1721.33.10.00	Vigilância em Saude Estruturante	
1721.33.11.00	FAEC	
1721.34.00.00	Transf Recursos do Fundo Nac de Assistência Social - FNAS	
1721.34.01.00	Piso Básico Fixo - PBF	
1721.34.02.00	Bolsa Família - IGD	
1721.34.03.00	Pro Jovem	
1721.34.04.00	Piso Basico Transição - PBT	
1721.34.05.00	PVMC	
1721.35.00.00	Transf Recursos do Fundo Nac do Desenv da Educação - FNDE	
1721.35.01.00	Transferências do Salário-Educação	
1721.35.03.00	Transf Diretas do FNDE - Prog Nac Alimentação Escolar--PNAE	
1721.35.04.00	Transf Dir FNDE - Prog Nac Apoio Transporte Escolar--PNATE	
1721.36.00.00	Transferência Financ do ICMS - Desoneracao - L C Nº 87/96	

Legislação da Receita
LEGISLAÇÃO DA RECEITA

(Inc III, § 1º, Art 2º)

Código Discriminação

Legislação

1721.99.00.00	Outras Transferências da União
1721.99.01.00	Fex - Auxílio Financeiro p/ Fomento e Exportações
1722.00.00.00	Transferências dos Estados
1722.01.00.00	Participação na Receita dos Estados
1722.01.01.00	Cota-Parte do ICMS
1722.01.02.00	Cota-Parte do IPVA
1722.33.00.00	Transf Recur Estado p/ Prog de Saude - Repasse Fundo a Fundo
1722.33.01.00	Programa Saude da Família - PSF
1722.33.02.00	Programa de Agente Comunitario - PACS
1722.33.03.00	Farmacia Básica
1722.33.04.00	PPI-Fundo a Fundo
1722.33.05.00	Insulinos Dependentes
1722.34.01.00	Transferência - FEAS
1722.99.00.00	Outras Transferências dos Estados
1722.99.02.00	Fundersul Linear
1722.99.03.00	Fundersul ICMS
1722.99.04.00	Agentral
1723.00.00.00	Transferências dos Municipios
1723.01.00.00	Transferências de Recursos da Pref. p/ FMS
1723.02.00.00	Transferencia de Recursos da Pref p/ - FMAS
1723.03.00.00	Transferência de Recursos da Pref p/ - FMCAD
1723.04.00.00	Transferência de Recurso da Pref. p - FTMACL
1723.05.00.00	Transferência de Recursos da Pref. p/ - FME
1723.06.00.00	Transferência de Recursos da Pref. p/ - FHIS
1724.00.00.00	Transferências Multigovernamentais
1724.01.00.00	Transf Recursos Fundo Manut e Desenv Ens Fundamental -FUNDEB
1760.00.00.00	TRANSFERÊNCIAS DE CONVÊNIOS
1762.00.00.00	Transf Convênios Estados, Distr Federal e de Suas Entidades
1762.02.00.00	Transf Convênio dos Estados Dest a Progs de Educação
1762.02.01.00	Transporte Escolar
1762.99.00.00	Outras Transferências de Convênio dos Estados
1900.00.00.00	OUTRAS RECEITAS CORRENTES
1910.00.00.00	MULTAS E JUROS DE MORA
1911.00.00.00	Multas e Juros de Mora dos Tributos
1911.38.00.00	Multa e Juro Mora-Imposto s/ Propr Pried e Terrt Urbana- IPTU
1911.39.00.00	Multa e Juro Mora- Imp Transm Inter-Vivos Bens Imovels- ITBI
1911.40.00.00	Multa e Juro Mora-Imposto s/ Serv Qualquer Natureza -ISS
1911.99.00.00	Multa e Juro Mora de Outros Tributos
1911.99.00.00	INDENIZACÃO E RESTITUICÃO

LEGISLAÇÃO DA RECEITA

(Inc. III, § 1º, Art 2º)

Código Discriminação Legislação

1921.00.00.00	Indenizações
1921.99.00.00	Outras indenizações
1922.00.00.00	Restituições
1922.99.00.00	Outras Restituições
1930.00.00.00	RECEITA DA DIVIDA ATIVA
1931.00.00.00	Receita da Divida Ativa Tributaria
1931.11.00.00	Rec Div Ativa Impost sobre Prop Predial e Territ Urbana IPTU
1931.13.00.00	Rec Div Ativa do Impost sobre Serv de Qualquer Natureza ISS
1931.99.00.00	Receita da Divida Ativa de Outros Tributos
1990.00.00.00	RECEITAS DIVERSAS
1990.99.00.00	Outras Receitas
2000.00.00.00	RECEITAS DE CAPITAL
2200.00.00.00	ALIENAÇÃO DE BENS
2210.00.00.00	ALIENAÇÃO DE BENS MÓVEIS
2210.01.00.00	Alienação de Bens Móveis
2400.00.00.00	TRANSFERÊNCIAS DE CAPITAL
2470.00.00.00	TRANSFERÊNCIAS DE CONVÊNIOS
2471.00.00.00	Transferência de Convênios da União e de suas Entidades
2471.99.00.00	Outras Transf de Convênios da União
9000.00.00.00	DEDUÇÕES DA RECEITA CORRENTE
9700.00.00.00	DEDUÇÕES P/ FORMAÇÃO DO FUNDEB
9721.01.02.00	Dedução de Receita p/ Formação do Fundeb - FPM
9721.01.12.00	Dedução de Receita p/ Formação do Fundeb - IPI
9721.05.00.00	Dedução de Receita p/ Formação do Fundeb - ITR
9721.36.00.00	Dedução de Receita p/ Formação do Fundeb - L C 87/96
9722.01.01.00	Dedução de Receita p/ Formação do Fundeb - ICMS
9722.01.02.00	Dedução de Receita p/ Formação do Fundeb - IPVA
9723.01.00.00	Dedução de Recursos da Pref p/ - FMS
9723.02.00.00	Dedução de Recursos da Pref p/ - FPMAS
9723.03.00.00	Dedução de Recursos da Pref p/ - FMCAD
9723.04.00.00	Dedução de Recursos da Pref p/ - FTMACL
9723.05.00.00	Dedução de Recursos da Pref p/ - FME
9723.06.00.00	Dedução de Recursos da Pref p/ - FHIS

**17 – Quadro das Dotações por
Órgãos do Governo e da
Administração (Art. 2º § 1º Inciso
IV – Lei 4320/64);**

Orçamento Programa - Exercício de 2010

NATUREZA DA DESPESA POR ORGÃO
 (Inc. IV, § 1º, Art. 2º)

ORGÃO 01 CAMARA MUNICIPAL DE LADARIO

Código	Especificação	Elemento	Modalidade	Grupo	Categoria Económica
					<u>1.215.000,00</u>
3 0 00 00	DESPESAS CORRENTES			<u>842.800,00</u>	
3 1 00 00	Pessoal e Encargos Sociais		<u>842.800,00</u>		
3 1 90 00	Aplicações Diretas				
3 1 90 11	Vencimentos e Vantagens Fixas - Pessoal Civil	718.000,00			
3 1 90 13	Obrigações Patronais	124.800,00		<u>372.200,00</u>	
3 3 00 00	Outras Despesas Correntes		<u>372.200,00</u>		
3 3 90 00	Aplicações Diretas				
3 3 90 14	Diárias - Civil	85.000,00			
3 3 90 30	Material de Consumo	71.700,00			
3 3 90 35	Serviços de Consultoria	99.500,00			
3 3 90 36	Outros Serviços de Terceiros - Pessoa Física	2.000,00			
3 3 90 39	Outros Serviços de Terceiros - Pessoa Jurídica	89.000,00			
3 3 90 92	Despesas de Exercícios Anteriores	25.000,00			<u>55.000,00</u>
4 0 00 00	DESPESAS DE CAPITAL			<u>55.000,00</u>	
4 4 00 00	Investimentos		<u>55.000,00</u>		
4 4 90 00	Aplicações Diretas				
4 4 90 51	Obras e Instalações	25.000,00			
4 4 90 52	Equipamentos e Material Permanente	30.000,00			
				TOTAL	1.270.000,00

Orçamento Programa - Exercício de 2010

NATUREZA DA DESPESA POR ORGÃO
 (Inc. IV, § 1º, Art. 2º)

ORGÃO 02 PREFEITURA MUNICIPAL DE LADÁRIO

Código	Especificação	Elemento	Modalidade	Grupo	Categoria Econômica
					<u>18.645.800,00</u>
3.0.00.00	DESPESAS CORRENTES				<u>13.401.700,00</u>
3.1.00.00	Pessoal e Encargos Sociais				<u>13.401.700,00</u>
3.1.90.00	Aplicações Diretas	60.000,00			
3.1.90.01	Aposentadoria e Reformas	1.000,00			
3.1.90.03	Pensões	67.000,00			
3.1.90.04	Contratação por Tempo Determinado	10.702.000,00			
3.1.90.11	Vencimentos e Vantagens Fixas - Pessoal Civil	2.398.700,00			
3.1.90.13	Obrigações Patronais	100.000,00			
3.1.90.91	Sentenças Judiciais	73.000,00			
3.1.90.94	Indenizações e Restituições Trabalhistas				<u>50.000,00</u>
3.2.00.00	Juros e Encargos da Dívida				<u>50.000,00</u>
3.2.90.00	Aplicações Diretas	50.000,00			
3.2.90.21	Juros sobre a Dívida por Contrato				<u>5.194.100,00</u>
3.3.00.00	Outras Despesas Correntes				<u>21.000,00</u>
3.3.50.00	Transferências a Instituições Privadas sem Fins Lucrativos	20.000,00			
3.3.50.41	Contribuições	1.000,00			
3.3.50.43	Subvenções Sociais				<u>5.173.100,00</u>
3.3.90.00	Aplicações Diretas	5.000,00			
3.3.90.08	Outros Benefícios Assistenciais	232.900,00			
3.3.90.14	Diárias - Civil	2.292.900,00			
3.3.90.30	Material de Consumo	2.292.900,00			
3.3.90.31	PREMIAÇÕES CULTURAIS, ARTÍSTICAS, CIENTÍFICAS E DESPORTIVAS	221.000,00			
3.3.90.32	Material de Distribuição Gratuita	137.500,00			
3.3.90.33	Passagens e Despesas com Locomoção	135.000,00			
3.3.90.35	Serviços de Consultoria	440.500,00			
3.3.90.36	Outros Serviços de Terceiros - Pessoa Física	1.345.300,00			
3.3.90.39	Outros Serviços de Terceiros - Pessoa Jurídica	200.000,00			
3.3.90.47	Obrigações Tributárias e Contributivas	100.000,00			
3.3.90.91	Sentenças Judiciais	15.000,00			
3.3.90.92	Despesas de Exercícios Anteriores	45.000,00			
3.3.90.93	Indenizações e Restituições				<u>5.984.200,00</u>
4.0.00.00	DESPESAS DE CAPITAL				<u>4.484.200,00</u>
4.4.00.00	Investimentos				<u>4.484.200,00</u>
4.4.90.00	Aplicações Diretas				
4.4.90.39	Outros Serviços de Terceiros - Pessoa Jurídica	65.000,00			
4.4.90.51	Obras e Instalações	3.844.500,00			
4.4.90.52	Equipamentos e Material Permanente	574.700,00			
4.6.00.00	Amortização da Dívida				<u>1.500.000,00</u>
4.6.90.00	Aplicações Diretas				<u>1.500.000,00</u>
4.6.90.71	Principal da Dívida Contratual Resgatado	1.500.000,00			<u>100.000,00</u>
9.0.00.00	RESERVA DE CONTINGÊNCIA				<u>100.000,00</u>
9.9.00.00	Reserva de Contingência				<u>100.000,00</u>
9.9.99.00	A Definir				<u>100.000,00</u>
9.9.99.99	A Classificar	100.000,00			
				TOTAL	24.730.000,00

NATUREZA DA DESPESA POR ORGÃO E UNIDADE

01 CAMARA MUNICIPAL DE LADARIO
 01 CAMARA MUNICIPAL DE LADARIO

Órgão Unidade	Descrição	FR	Elemento	Modalidade	Grupo	Categoria Econômica
						1.215.000,00
00 00	DESPESAS CORRENTES				842.800,00	
00 00	Pessoal e Encargos Sociais			842.800,00		
1 90 00	Aplicações Diretas	0 01 00	718.000,00			
1 90 11	Vencimentos e Vantagens Fixas - Pessoal Civil	0 01	124.800,00			
1 90 13	Obrigações Patronais				372.200,00	
3 00 00	Outras Despesas Correntes			372.200,00		
3 90 00	Aplicações Diretas	0 01 00	85.000,00			
3 90 14	Diárias - Civil	0 01.00	71.700,00			
3 90 30	Material de Consumo	0 01.00	99.500,00			
3 90 35	Serviços de Consultoria	0 01.00	2.000,00			
3 90 36	Outros Serviços de Terceiros - Pessoa Física	0 01.00	89.000,00			
3 90 39	Outros Serviços de Terceiros - Pessoa Jurídica	0 01.00	25.000,00			
3 90 92	Despesas de Exercícios Anteriores					55.000,00
4 00 00	DESPESAS DE CAPITAL				55.000,00	
4 00 00	Investimentos			55.000,00		
4 90 00	Aplicações Diretas	0 01 00	25.000,00			
4 90 51	Obras e Instalações	0 01.00	30.000,00			
4 90 52	Equipamentos e Material Permanente					
TOTAL						1.270.000,00

NATUREZA DA DESPESA POR ORGÃO E UNIDADE

ORGÃO: 02 PREFEITURA MUNICIPAL DE LADARIO
 UNIDADE: 01 GABINETE DO PREFEITO

Código	Especificação	FR	Elemento	Modalidade	Grupo	Categoria Econômica
						<u>791.400,00</u>
00 00	DESPESAS CORRENTES				<u>550.000,00</u>	
00 00	Pessoal e Encargos Sociais			<u>550.000,00</u>		
1 90 00	Aplicações Diretas					
1 90 11	Vencimentos e Vantagens Fixas - Pessoal Civil	0 01 00	450 000,00			
1 90 13	Obrigações Patronais	0 01 00	100 000,00			
3 00 00	Outras Despesas Correntes			<u>241.400,00</u>		
3 90 00	Aplicações Diretas					
3 90 14	Diárias - Civil	0 01 00	35 400,00			
3 90 30	Material de Consumo	0 01 00	38 000,00			
3 90 33	Passagens e Despesas com Locomoção	0 01 00	40 000,00			
3 90 35	Serviços de Consultoria	0 01 00	5 000,00			
3 90 36	Outros Serviços de Terceiros - Pessoa Física	0 01 00	69 000,00			
3 90 39	Outros Serviços de Terceiros - Pessoa Jurídica	0 01 00	54 000,00			<u>100.000,00</u>
0 00 00	DESPESAS DE CAPITAL				<u>100.000,00</u>	
4 00 00	Investimentos			<u>100.000,00</u>		
4 90 00	Aplicações Diretas					
4 90 52	Equipamentos e Material Permanente	0 01 00	100 000,00			
TOTAL						891.400,00



NATUREZA DA DESPESA POR ORGÃO E UNIDADE

ORÇÃO 02 PREFEITURA MUNICIPAL DE LADÁRIO
 DADE 02 MANUTENÇÃO DAS ATIVIDADES DA SEC. AD. E FINANÇAS

Item	Descrição	FR	Elemento	Modalidade	Grupo	Categoria Econômica
						<u>4.275.000,00</u>
1.00.00	DESPESAS CORRENTES				<u>2.651.000,00</u>	
1.00.00	Pessoal e Encargos Sociais			<u>2.651.000,00</u>		
1.90.00	Aplicações Diretas					
1.90.01	Aposentadoria e Reformas	0.01.00	60.000,00			
1.90.03	Pensões	0.01.00	1.000,00			
1.90.04	Contratação por Tempo Determinado	0.01.00	30.000,00			
1.90.11	Vencimentos e Vantagens Fixas - Pessoal Civil	0.01.00	2.000.000,00			
1.90.13	Obrigações Patronais	0.01.00	450.000,00			
1.90.91	Sentenças Judiciais	0.01.00	100.000,00			
1.90.94	Indenizações e Restituições Trabalhistas	0.01.00	10.000,00			
2.00.00	Juros e Encargos da Dívida				<u>50.000,00</u>	
2.90.00	Aplicações Diretas					
2.90.21	Juros sobre a Dívida por Contrato	0.01.00	50.000,00			
3.00.00	Outras Despesas Correntes				<u>1.574.000,00</u>	
3.50.00	Transferências a Instituições Privadas sem Fins Lucrativos				<u>20.000,00</u>	
3.50.41	Contribuições	0.01.00	20.000,00			
3.90.00	Aplicações Diretas				<u>1.554.000,00</u>	
3.90.14	Diárias - Civil	0.01.00	55.000,00			
3.90.30	Material de Consumo	0.01.00	640.000,00			
3.90.33	Passagens e Despesas com Locomoção	0.01.00	17.000,00			
3.90.35	Serviços de Consultoria	0.01.00	130.000,00			
3.90.36	Outros Serviços de Terceiros - Pessoa Física	0.01.00	41.000,00			
3.90.39	Outros Serviços de Terceiros - Pessoa Jurídica	0.01.00	351.000,00			
3.90.47	Obrigações Tributárias e Contributivas	0.01.00	200.000,00			
3.90.91	Sentenças Judiciais	0.01.00	100.000,00			
3.90.92	Despesas de Exercícios Anteriores	0.01.00	10.000,00			
3.90.93	Indenizações e Restituições	0.01.00	10.000,00			
4.00.00	DESPESAS DE CAPITAL					<u>1.643.000,00</u>
4.40.00	Investimentos				<u>143.000,00</u>	
4.40.00	Aplicações Diretas					
4.40.51	Obras e Instalações	0.01.00	1.000,00			
4.40.52	Equipamentos e Material Permanente	0.01.00	142.000,00			
4.60.00	Amortização da Dívida				<u>1.500.000,00</u>	
4.60.00	Aplicações Diretas					
4.60.71	Principal da Dívida Contratual Resgatado	0.01.00	1.500.000,00			
TOTAL						5.918.000,00

NATUREZA DA DESPESA POR ORGÃO E UNIDADE

ORGÃO UNIDADE	02 PREFEITURA MUNICIPAL DE LADÁRIO 03 MANUTENÇÃO DA SECRETARIA MUNICIPAL DE EDUCAÇÃO					Categoria Econômica
Código	Especificação	F R	Elemento	Modalidade	Grupo	
						<u>829.200,00</u>
00 00	DESPESAS CORRENTES					
00 00	Pessoal e Encargos Sociais				<u>77.200,00</u>	
90 00	Aplicações Diretas			<u>77.200,00</u>		
90 04	Contratação por Tempo Determinado	0 01 00	2 000,00			
90 11	Vencimentos e Vantagens Fixas - Pessoal Civil	0 01 00	61 000,00			
90 13	Obrigações Patronais	0 01 00	14 200,00			
00 00	Outras Despesas Correntes				<u>752.000,00</u>	
90 00	Aplicações Diretas			<u>752.000,00</u>		
90 14	Diárias - Civil	0 01 00	31 000,00			
90 30	Material de Consumo	0 01 00	525 000,00			
90 33	Passagens e Despesas com Locomoção	0 01 00	16 000,00			
90 36	Outros Serviços de Terceiros - Pessoa Física	0 01 00	40 000,00			
90 39	Outros Serviços de Terceiros - Pessoa Jurídica	0 01 00	140 000,00			
00 00	DESPESAS DE CAPITAL					<u>905.000,00</u>
00 00	Investimentos				<u>905.000,00</u>	
90 00	Aplicações Diretas			<u>905.000,00</u>		
90 51	Obras e Instalações	0 01 00	850 000,00			
90 52	Equipamentos e Material Permanente	0 01 00	55 000,00			
TOTAL						1.734.200,00

PREFEITURA MUNICIPAL DE LADARIO

RUA CORUMBA Nº 500 - CNPJ:03330453/0001-74

Orçamento Programa - Exercício de 2010

Anexo 02

Página 5

NATUREZA DA DESPESA POR ORGÃO E UNIDADE

ORGÃO 02 PREFEITURA MUNICIPAL DE LADÁRIO
 UNIDADE 04 SECRETARIA MUN DE OBRAS TRANSP E SERV PUBLICOS

Código	Especificação	F.R.	Elemento	Modalidade	Grupo	Categoria Econômica
00 00	DESPESAS CORRENTES					<u>943.000,00</u>
1 00 00	Pessoal e Encargos Sociais				<u>453.000,00</u>	
1 1 90 00	Aplicações Diretas			<u>453.000,00</u>		
1 1 90 11	Vencimentos e Vantagens Fixas - Pessoal Civil	0 01 00	388.000,00			
1 1 90 13	Obrigações Patronais	0 01 00	65.000,00			
3 00 00	Outras Despesas Correntes				<u>490.000,00</u>	
3 1 90 00	Aplicações Diretas			<u>490.000,00</u>		
3 1 90 14	Diárias - Civil	0 01 00	3.000,00			
3 1 90 30	Material de Consumo	0 01 00	200.000,00			
3 1 90 33	Passagens e Despesas com Locomoção	0 01 00	2.000,00			
3 3 90 36	Outros Serviços de Terceiros - Pessoa Física	0 01 00	25.000,00			
3 3 90 39	Outros Serviços de Terceiros - Pessoa Jurídica	0 01 00	260.000,00			
4 0 00 00	DESPESAS DE CAPITAL					<u>2.231.000,00</u>
4 1 00 00	Investimentos				<u>2.231.000,00</u>	
4 1 90 00	Aplicações Diretas			<u>2.231.000,00</u>		
4 1 90 51	Obras e Instalações	0 01 00	2.181.000,00			
4 1 90 52	Equipamentos e Material Permanente	0 01 00	50.000,00			
TOTAL						3.174.000,00

PREFEITURA MUNICIPAL DE LADARIO

RUA CORUMBA Nº 500 - CNPJ:03330453/0001-74

Orçamento Programa - Exercício de 2010

Anexo 02

Página 6

NATUREZA DA DESPESA POR ORGÃO E UNIDADE

ORGÃO 02 PREFEITURA MUNICIPAL DE LADÁRIO
 UNIDADE 05 FUNDO MAN E DES DA ED BAS E VAL PROF DA ED - FUNDEB

Código	Especificação	F.R.	Elemento	Modalidade	Grupo	Categoria Econômica
2.9.00.00	DESPESAS CORRENTES					<u>6.385.800,00</u>
3.1.00.00	Pessoal e Encargos Sociais				<u>5.922.000,00</u>	
3.1.90.00	Aplicações Diretas			<u>5.922.000,00</u>		
3.1.90.11	Vencimentos e Vantagens Fixas - Pessoal Civil	0.01.00	4.806.000,00			
3.1.90.13	Obrigações Patronais	0.01.00	1.058.000,00			
3.1.90.94	Indenizações e Restituições Trabalhistas	0.01.00	58.000,00			
3.90.00.00	Outras Despesas Correntes				<u>463.800,00</u>	
3.90.00.00	Aplicações Diretas			<u>463.800,00</u>		
3.90.14.00	Diárias - Civil	0.01.00	21.500,00			
3.90.30.00	Material de Consumo	0.01.00	225.000,00			
3.90.32.00	Material de Distribuição Gratuita	0.01.00	16.000,00			
3.90.33.00	Passagens e Despesas com Locomoção	0.01.00	21.000,00			
3.90.36.00	Outros Serviços de Terceiros - Pessoa Física	0.01.00	41.000,00			
3.90.39.00	Outros Serviços de Terceiros - Pessoa Jurídica	0.01.00	119.300,00			
3.90.93.00	Indenizações e Restituições	0.01.00	20.000,00			
4.00.00.00	DESPESAS DE CAPITAL					<u>314.200,00</u>
4.00.00.00	Investimentos				<u>314.200,00</u>	
4.90.00.00	Aplicações Diretas			<u>314.200,00</u>		
4.90.51.00	Obras e Instalações	0.01.00	243.500,00			
4.90.52.00	Equipamentos e Material Permanente	0.01.00	70.700,00			
TOTAL						<u>6.700.000,00</u>

PREFEITURA MUNICIPAL DE LADARIO

RUA CORUMBA Nº 500 - CNPJ:03330453/0001-74

Orçamento Programa - Exercício de 2010

Anexo 02

Página 7

NATUREZA DA DESPESA POR ORGÃO E UNIDADE

ORGÃO	02 PREFEITURA MUNICIPAL DE LADÁRIO					
CIDADE	06 SECRETARIA MUNICIPAL DE GOVERNO					
Código	Especificação	FR	Elemento	Modalidade	Grupo	Categoria Econômica
00 00	DESPESAS CORRENTES					<u>85.000,00</u>
3 1 00 00	Pessoal e Encargos Sociais				<u>72.000,00</u>	
3 1 90 00	Aplicações Diretas			<u>72.000,00</u>		
3 1 90 11	Vencimentos e Vantagens Fixas - Pessoal Civil	0 01 00	60.000,00			
3 1 90 13	Obrigações Patronais	0 01 00	12.000,00			
3 3 00 00	Outras Despesas Correntes				<u>13.000,00</u>	
3 3 90 00	Aplicações Diretas			<u>13.000,00</u>		
3 3 90 14	Diárias - Civil	0 01 00	3.000,00			
3 3 90 30	Material de Consumo	0 01 00	2.000,00			
3 3 90 33	Passagens e Despesas com Locomoção	0 01 00	1.000,00			
3 3 90 36	Outros Serviços de Terceiros - Pessoa Física	0 01 00	1.000,00			
3 3 90 39	Outros Serviços de Terceiros - Pessoa Jurídica	0 01 00	6.000,00			
4 0 00 00	DESPESAS DE CAPITAL					<u>5.000,00</u>
4 4 00 00	Investimentos				<u>5.000,00</u>	
4 4 90 00	Aplicações Diretas			<u>5.000,00</u>		
4 4 90 52	Equipamentos e Material Permanente	0 01 00	5.000,00			
TOTAL						90.000,00



NATUREZA DA DESPESA POR ORGÃO E UNIDADE

ORGÃO 02 PREFEITURA MUNICIPAL DE LADÁRIO
 UNIDADE 07 SECRETARIA MUN. DE INTEGRAÇÃO DAS POLITICAS SOCIAIS

Código	Especificação	F R	Elemento	Modalidade	Grupo	Categoria Econômica
0 00 00	DESPESAS CORRENTES					123.000,00
1 00 00	Pessoal e Encargos Sociais				98.000,00	
1 1 90 00	Aplicações Diretas			98.000,00		
1 1 90 11	Vencimentos e Vantagens Fixas - Pessoal Civil	0 01 00	80.000,00			
1 1 90 13	Obrigações Patronais	0 01 00	18.000,00			
2 00 00	Outras Despesas Correntes				25.000,00	
2 1 90 00	Aplicações Diretas			25.000,00		
2 1 90 14	Diárias - Civil	0 01 00	5.000,00			
2 1 90 30	Material de Consumo	0 01 00	5.000,00			
2 1 90 36	Outros Serviços de Terceiros - Pessoa Física	0 01 00	10.000,00			
2 1 90 39	Outros Serviços de Terceiros - Pessoa Jurídica	0 01 00	5.000,00			
4 0 00 00	DESPESAS DE CAPITAL					2.000,00
4 1 00 00	Investimentos				2.000,00	
4 1 90 00	Aplicações Diretas			2.000,00		
4 1 90 52	Equipamentos e Material Permanente	0 01 00	2.000,00			
TOTAL						125.000,00

NATUREZA DA DESPESA POR ORGÃO E UNIDADE

ORGÃO 02 PREFEITURA MUNICIPAL DE LADÁRIO
 UNIDADE 08 FUNDO MUNICIPAL DE AÇÃO SOCIAL

Código	Especificação	F.R.	Elemento	Modalidade	Grupo	Categoria Econômica
						<u>1.349.400,00</u>
00 00	DESPESAS CORRENTES					
1 00 00	Pessoal e Encargos Sociais				<u>1.012.000,00</u>	
2 1 90 00	Aplicações Diretas			<u>1.012.000,00</u>		
3 1 90 11	Vencimentos e Vantagens Fixas - Pessoal Civil	0 01 00	825.000,00			
3 1 90 13	Obrigações Patronais	0 01 00	182.000,00			
3 1 90 94	Indenizações e Restituições Trabalhistas	0 01 00	5.000,00			
2 00 00	Outras Despesas Correntes				<u>337.400,00</u>	
2 90 00	Aplicações Diretas			<u>337.400,00</u>		
2 90 14	Diárias - Civil	0 01 00	25.000,00			
2 90 30	Material de Consumo	0 01 00	230.400,00			
2 3 90 32	Material de Distribuição Gratuita	0 01 00	20.000,00			
2 3 90 33	Passagens e Despesas com Locomoção	0 01 00	21.000,00			
2 3 90 36	Outros Serviços de Terceiros - Pessoa Física	0 01 00	28.000,00			
2 3 90 39	Outros Serviços de Terceiros - Pessoa Jurídica	0 01 00	13.000,00			
4 00 00	DESPESAS DE CAPITAL					<u>151.000,00</u>
4 00 00	Investimentos				<u>151.000,00</u>	
4 90 00	Aplicações Diretas			<u>151.000,00</u>		
4 90 39	Outros Serviços de Terceiros - Pessoa Jurídica	0 01 00	65.000,00			
4 90 52	Equipamentos e Material Permanente	0 01 00	86.000,00			
TOTAL						1.500.400,00

PREFEITURA MUNICIPAL DE LADARIO

RUA CORUMBA Nº 500 - CNPJ:03330453/0001-74

Orçamento Programa - Exercício de 2010

Anexo 02

Página 10

NATUREZA DA DESPESA POR ORGÃO E UNIDADE

ORGÃO	02 PREFEITURA MUNICIPAL DE LADÁRIO					
CIDADE	09 FUNDO MUNICIPAL DA CRIANÇA E DO ADOLESCENTE					
Código	Especificação	F.R.	Elemento	Modalidade	Grupo	Categoria Econômica
00 00	DESPESAS CORRENTES					<u>10.000,00</u>
00 00	Outras Despesas Correntes				<u>10.000,00</u>	
03 90 00	Aplicações Diretas			<u>10.000,00</u>		
03 90 30	Material de Consumo	0 01 00	2 500,00			
03 90 33	Passagens e Despesas com Locomoção	0 01 00	2 500,00			
03 90 36	Outros Serviços de Terceiros - Pessoa Física	0 01 00	2 500,00			
03 90 39	Outros Serviços de Terceiros - Pessoa Jurídica	0 01 00	2 500,00			
00 00	DESPESAS DE CAPITAL					<u>1.000,00</u>
01 00 00	Investimentos				<u>1.000,00</u>	
04 90 00	Aplicações Diretas			<u>1.000,00</u>		
04 90 52	Equipamentos e Material Permanente	0 01 00	1 000,00			
TOTAL						11.000,00

NATUREZA DA DESPESA POR ORGÃO E UNIDADE

ORGÃO 02 PREFEITURA MUNICIPAL DE LADÁRIO
 UNIDADE 10 FUNDO MUNICIPAL DE INVESTIMENTO SOCIAL

Código	Especificação	F R	Elemento	Modalidade	Grupo	Categoria Econômica
00 00 00	DESPESAS CORRENTES					78.000,00
3 00 00	Outras Despesas Correntes				78.000,00	
3 50 00	Transferências a Instituições Privadas sem Fins Lucrativos			1.000,00		
3 50 43	Subvenções Sociais	0 01 00	1.000,00			
3 90 00	Aplicações Diretas			77.000,00		
3 90 08	Outros Benefícios Assistenciais	0 01 00	5.000,00			
3 90 30	Material de Consumo	0 01 00	24.000,00			
3 90 32	Material de Distribuição Gratuita	0 01 00	34.000,00			
3 90 36	Outros Serviços de Terceiros - Pessoa Física	0 01 00	7.000,00			
3 90 39	Outros Serviços de Terceiros - Pessoa Jurídica	0 01 00	7.000,00			
00 00 00	DESPESAS DE CAPITAL					1.000,00
4 00 00	Investimentos				1.000,00	
4 90 00	Aplicações Diretas			1.000,00		
4 90 52	Equipamentos e Material Permanente	0 01 00	1.000,00			
TOTAL						79.000,00



PREFEITURA MUNICIPAL DE LADARIO

RUA CORUMBA Nº 500 - CNPJ:03330453/0001-74

Orçamento Programa - Exercício de 2010

Anexo 02

Página 12

NATUREZA DA DESPESA POR ORGÃO E UNIDADE

ORGÃO 02 PREFEITURA MUNICIPAL DE LADÁRIO
 UNIDADE 11 FUNDAÇÃO MUNICIPAL DE ESPORTE

Código	Especificação	F R	Elemento	Modalidade	Grupo	Categoria Econômica
0 00 00	DESPESAS CORRENTES					21.000,00
3 00 00	Outras Despesas Correntes				21.000,00	
3 90 00	Aplicações Diretas			21.000,00		
3 90 14	Diárias - Civil	0 01 00	5.000,00			
3 90 30	Material de Consumo	0 01 00	2.000,00			
3 90 31	PREMIACOES CULTURAIS, ARTISTICAS, CIENTIFICAS, DESP	0 01 00	3.000,00			
3 90 32	Material de Distribuição Gratuita	0 01 00	1.000,00			
3 90 36	Outros Serviços de Terceiros - Pessoa Física	0 01 00	5.000,00			
3 90 39	Outros Serviços de Terceiros - Pessoa Jurídica	0 01 00	5.000,00			
4 0 00 00	DESPESAS DE CAPITAL					2.000,00
4 4 00 00	Investimentos				2.000,00	
4 4 90 00	Aplicações Diretas			2.000,00		
4 4 90 52	Equipamentos e Material Permanente	0 01 00	2.000,00			
TOTAL						23.000,00

NATUREZA DA DESPESA POR ORGÃO E UNIDADE

ORGÃO 02 PREFEITURA MUNICIPAL DE LADÁRIO
 UNIDADE 12 FUNDO MUNICIPAL DE HABITAÇÃO DE INTERESSE SOCIAL

Codigo	Especificação	F.R.	Elemento	Modalidade	Grupo	Categoria Econômica
4.4.00.00	DESPESAS DE CAPITAL					100.000,00
4.4.00.00	Investimentos				100.000,00	
4.4.90.00	Aplicações Diretas			100.000,00		
4.4.90.51	Obras e Instalações	0 01 00	100 000.00			
TOTAL						100.000,00

PREFEITURA MUNICIPAL DE LADARIO

RUA CORUMBA Nº 500 - CNPJ:03330453/0001-74

Orçamento Programa - Exercício de 2010

Anexo 02

Página 14

NATUREZA DA DESPESA POR ORGÃO E UNIDADE

ORGÃO 02 PREFEITURA MUNICIPAL DE LADÁRIO
 UNIDADE 13 FUNDAÇÃO DE TURISMO MEIO AMB. E CULTURA DE LADÁRIO

Código	Especificação	F R	Elemento	Modalidade	Grupo	Categoria Econômica
00 00	DESPESAS CORRENTES					<u>195.000,00</u>
00 00	Outras Despesas Correntes				<u>195.000,00</u>	
90 00	Aplicações Diretas			<u>195.000,00</u>		
90 14	Diárias - Civil	0 01 00	5.000,00			
90 30	Material de Consumo	0 01 00	14.000,00			
90 36	Outros Serviços de Terceiros - Pessoa Física	0 01 00	13.000,00			
90 39	Outros Serviços de Terceiros - Pessoa Jurídica	0 01 00	163.000,00			
00 00	DESPESAS DE CAPITAL					<u>5.000,00</u>
00 00	Investimentos				5.000,00	
90 00	Aplicações Diretas			<u>5.000,00</u>		
90 52	Equipamentos e Material Permanente	0 01 00	5.000,00			
TOTAL						200.000,00

NATUREZA DA DESPESA POR ORGÃO E UNIDADE

ORGÃO	UNIDADE	Descrição	F R	Elemento	Modalidade	Grupo	Categoria Econômica	
02		PREFEITURA MUNICIPAL DE LADÁRIO						
	99	RESERVA DE CONTINGÊNCIA						
		00 00					100.000,00	
		00 00				100.000,00		
		99 00			100.000,00			
		99 99	0 01 00	100.000,00				
TOTAL							100.000,00	
TOTAL GERAL							26.000.000,00	

**PREFEITURA MUNICIPAL DE LADARIO**

RUA CORUMBA Nº 500 - CNPJ 03330453/0001-74

Orçamento Programa - Exercício de 2010

ANÁLISE DA DESPESA EM PORCENTAGEM

Quadro 22

Página 1

Código	Especificação	Elemento	Modalidade	Grupo	Categoria Econômica
3 0 00 00	DESPESAS CORRENTES				76,39
3 1 00 00	Pessoal e Encargos Sociais			54,79	
3 1 90 00	Aplicações Diretas		54,79		
3 1 90 01	Aposentadoria e Reformas	0,23			
3 1 90 03	Pensões	0,00			
3 1 90 04	Contratação por Tempo Determinado	0,26			
3 1 90 11	Vencimentos e Vantagens Fixas - Pessoal Civil	43,92			
3 1 90 13	Obrigações Patronais	9,71			
3 1 90 91	Sentenças Judiciais	0,38			
3 1 90 94	Indenizações e Restituições Trabalhistas	0,28			
3 2 00 00	Juros e Encargos da Dívida			0,19	
3 2 90 00	Aplicações Diretas		0,19		
3 2 90 21	Juros sobre a Dívida por Contrato	0,19			
3 3 00 00	Outras Despesas Correntes			21,41	
3 3 50 00	Transferências a Instituições Privadas sem Fins Lucrativos		0,08		
3 3 50 41	Contribuições	0,08			
3 3 50 43	Subvenções Sociais	0,00			
3 3 90 00	Aplicações Diretas		21,33		
3 3 90 08	Outros Benefícios Assistenciais	0,02			
3 3 90 14	Diárias - Civil	1,22			
3 3 90 30	Material de Consumo	9,09			
3 3 90 31	PREMIAÇÕES CULTURAIS, ARTÍSTICAS, CIENTÍFICAS, DESPORTIVAS E				
3 3 90 32	Material de Distribuição Gratuita	0,85			
3 3 90 33	Passagens e Despesas com Locomoção	0,53			
3 3 90 35	Serviços de Consultoria	0,90			
3 3 90 36	Outros Serviços de Terceiros - Pessoa Física	1,70			
3 3 90 39	Outros Serviços de Terceiros - Pessoa Jurídica	5,52			
3 3 90 47	Obrigações Tributárias e Contributivas	0,77			
3 3 90 91	Sentenças Judiciais	0,38			
3 3 90 92	Despesas de Exercícios Anteriores	0,15			
3 3 90 93	Indenizações e Restituições	0,17			
4 0 00 00	DESPESAS DE CAPITAL				23,23
4 4 00 00	Investimentos			17,46	
4 4 90 00	Aplicações Diretas		17,46		
4 4 90 39	Outros Serviços de Terceiros - Pessoa Jurídica	0,25			
4 4 90 51	Obras e Instalações	14,88			
4 4 90 52	Equipamentos e Material Permanente	2,33			
4 6 00 00	Amortização da Dívida			5,77	
4 6 90 00	Aplicações Diretas		5,77		
4 6 90 71	Principal da Dívida Contratual Resgatado	5,77			
9 0 00 00	RESERVA DE CONTINGÊNCIA				0,38
9 9 00 00	Reserva de Contingência			0,38	
9 9 99 00	A Definir		0,38		
9 9 99 99	A Classificar	0,38			
			TOTAL		100,00

**18 – Quadro Demonstrativo do
Programa Anual de Trabalho
Anexos 6, 7, 8 e 9 (Art. 2º, § 2º,
Inc. II – Lei 4320/64);**

PREFEITURA MUNICIPAL DE LADARIO

RUA CORUMBA Nº 500 - CNPJ:03330453/0001-74

Orçamento Programa -

Exercício de 2010

Anexo 06

Página 1

PROGRAMA DE TRABALHO

(Inc. II, § 2º, Art 2º)

01 CAMARA MUNICIPAL DE LADÁRIO

01 CAMARA MUNICIPAL DE LADARIO

Código	Especificação	Operação Especial	Projetos	Atividades	Total
01	Legislativa		25 000,00	1 245 000,00	1 270 000,00
01	031 Ação Legislativa		25 000,00	1 245 000,00	1 270 000,00
01	031 0001 Processo Legislativo		25 000,00	1 245 000,00	1 270 000,00
01	031 0001 1011 0000 Cont./Reforma e Ampliação da Camara Municipal		25 000,00		25 000,00
01	031 0001 2001 0000 Manutenção das Atividades Legislativas			1 245 000,00	1 245 000,00
	TOTAL	0,00	25 000,00	1 245 000,00	1 270 000,00

PREFEITURA MUNICIPAL DE LADARIO

RUA CORUMBA Nº 500 - CNPJ 03330453/0001-74

Orçamento Programa - Exercício de 2010

Anexo 06

Página 2

PROGRAMA DE TRABALHO

(Inc. II, § 2º, Art. 2º)

02 PREFEITURA MUNICIPAL DE LADÁRIO

01 GABINETE DO PREFEITO

Código	Especificação	Operação Especial	Projetos	Atividades	Total
02	Judiciária			18.500,00	18.500,00
02	062 Defesa do Interesse Público no Processo Judiciário			18.500,00	18.500,00
02	062 0003 Manutenção das Atividades da Procuradoria			18.500,00	18.500,00
02	062 0003 2004 0000 Manutenção da Assessoria Jurídica			18.500,00	18.500,00
04	Administração			825.000,00	825.000,00
04	122 Administração Geral			825.000,00	825.000,00
04	122 0002 Cordenação de Política			825.000,00	825.000,00
04	122 0002 2002 0000 Manutenção das Atividades do Gabinete do Prefeito			825.000,00	825.000,00
04	131 Comunicação Social			39.000,00	39.000,00
04	131 0002 Cordenação de Política			39.000,00	39.000,00
04	131 0002 2003 0000 Manutenção do Cerimonial, Eventos Públicos e Ofi			39.000,00	39.000,00
05	Defesa Nacional			8.900,00	8.900,00
05	153 Defesa Terrestre			8.900,00	8.900,00
05	153 0005 Ação Administrativa			8.900,00	8.900,00
05	153 0005 2005 0000 Manutenção das Atividades da Junta Militar			8.900,00	8.900,00
	TOTAL	0,00	0,00	891.400,00	891.400,00

PREFEITURA MUNICIPAL DE LADARIO

RUA CORUMBA Nº 500 - CNPJ:03330453/0001-74

Orçamento Programa

Exercício de 2010

Anexo 06

Página 3

PROGRAMA DE TRABALHO

(Inc. II, § 2º, Art. 2º)

02 PREFEITURA MUNICIPAL DE LADÁRIO
02 MANUTENÇÃO DAS ATIVIDADES DA SEC. AD. E FINANÇAS

Código	Especificação	Operação Especial	Projetos	Atividades	Total
04	Administração			200 000,00	200 000,00
04	062 Defesa do Interesse Público no Processo Judiciário			200 000,00	200 000,00
04	062 0003 Manutenção das Atividades da Procuradoria			200 000,00	200 000,00
04	062 0003 2011 0000 Precatório Judiciais			200 000,00	200 000,00
04	122 Administração Geral			4 168 000,00	4 168 000,00
04	122 0005 Ação Administrativa			4 168 000,00	4 168 000,00
04	122 0005 2006 0000 Manutenção do Departamento de Licitação			106 000,00	106 000,00
04	122 0005 2007 0000 Manutenção do Departamento de Recursos Human			87 000,00	87 000,00
04	122 0005 2008 0000 Manutenção da Contabilidade e Tesouraria			48 000,00	48 000,00
04	122 0005 2009 0000 Manutenção do Departamento de AD e Finanças			3 927 000,00	3 927 000,00
28	Encargos Especiais			1 550 000,00	1 550 000,00
28	843 Serviço da Dívida Interna			1 550 000,00	1 550 000,00
28	843 0005 Ação Administrativa			1 550 000,00	1 550 000,00
28	843 0005 2010 0000 Encargos Gerais do Município			1 550 000,00	1 550 000,00
	TOTAL	0,00	0,00	5 918 000,00	5 918 000,00

PREFEITURA MUNICIPAL DE LADARIO

RUA CORUMBA Nº 500 - CNPJ:03330453/0001-74

Orçamento Programa - Exercício de 2010

Anexo 06

Página 4

PROGRAMA DE TRABALHO

(Inc. II, § 2º, Art. 2º)

02 PREFEITURA MUNICIPAL DE LADÁRIO

03 MANUTENÇÃO DA SECRETARIA MUNICIPAL DE EDUCAÇÃO

Código	Especificação	Operação Especial	Projetos	Atividades	Total
12	Educação			150 000,00	150 000,00
12	306 Alimentação e Nutrição			150 000,00	150 000,00
12	306 0004 Alimentação Escolar			150 000,00	150 000,00
12	306 0004 2012 0000 Manutenção do PNAE			150 000,00	150 000,00
12	361 Ensino Fundamental		750 000,00	674 200,00	1 424 200,00
12	361 0006 Transporte Escolar			165 000,00	165 000,00
12	361 0006 2013 0000 Manutenção do PNAT			165 000,00	165 000,00
12	361 0007 Ensino para Todos			509 200,00	509 200,00
12	361 0007 2014 0000 Manutenção do Desenv. do Ensino Fundamental			509 200,00	509 200,00
12	361 0008 Construção/Reforma e Ampliação		750 000,00		750 000,00
12	361 0008 1001 0000 Construção de Unidades Escolares		500 000,00		500 000,00
12	361 0008 1002 0000 Reforma e Ampliação de Unidades Escolares		250 000,00		250 000,00
12	365 Educação Infantil		100 000,00	60 000,00	160 000,00
12	365 0007 Ensino para Todos			60 000,00	60 000,00
12	365 0007 2015 0000 Manutenção de Centros de Educação Infantil			60 000,00	60 000,00
12	365 0008 Construção/Reforma e Ampliação		100 000,00		100 000,00
12	365 0008 1003 0000 Construção de CEINF		50 000,00		50 000,00
12	365 0008 1004 0000 Reforma e Ampliação de CEINF		50 000,00		50 000,00
		TOTAL	0,00	884 200,00	1 734 200,00

PREFEITURA MUNICIPAL DE LADARIO

RUA CORUMBA Nº 500 - CNPJ:03330453/0001-74

Orçamento Programa

Exercício de 2010

Anexo 06

Página 5

PROGRAMA DE TRABALHO

(Inc. II, § 2º, Art. 2º)

02 PREFEITURA MUNICIPAL DE LADÁRIO

04 SECRETARIA MUN. DE OBRAS TRANSP E SERV. PUBLICOS

Código	Especificação	Operação Especial	Projetos	Atividades	Total
15	Urbanismo		2 181 000,00		2 181 000,00
15 451	Infra-Estrutura Urbana		2 181 000,00		2 181 000,00
15 451 0018	Expansão da Estrutura Urbana		2 181 000,00		2 181 000,00
15 451 0018 1012 0000	Pavimentação Gal. Pluviais, Meio fio, Calçadas e I		1 681 000,00		1 681 000,00
15 451 0018 1013 0000	Construção/Reforma Portos, Praças e Ponto de On		500 000,00		500 000,00
15 452	Serviços Urbanos			993 000,00	993 000,00
15 452 0009	Obras e Equipamento Urbanos			993 000,00	993 000,00
15 452 0009 2016 0000	Manutenção das Atividades do Dep Obras e Serv l			993 000,00	993 000,00
TOTAL		0,00	2 181 000,00	993 000,00	3 174 000,00

PREFEITURA MUNICIPAL DE LADARIO

RUA CORUMBA Nº 500 - CNPJ:03330453/0001-74

Orçamento Programa - Exercício de 2010
Anexo 06
Página 6

PROGRAMA DE TRABALHO

(Inc.II, § 2º, Art.2º)

02 **PREFEITURA MUNICIPAL DE LADÁRIO**

05 **FUNDO MAN.E DES.DA ED.BAS. E VAL. PROF DA ED.- FUNDEB**

Código	Especificação	Operação Especial	Projetos	Atividades	Total
12	Educação		188 500,00	4 014 000,00	4 202 500,00
12 361	Ensino Fundamental		188 500,00	4 014 000,00	4 202 500,00
12 361 0007	Ensino para Todos			4 014 000,00	4 014 000,00
12 361 0007 2017 0000	Pessoal e Encargos Ensino Fundamental - 60%			3 061 000,00	3 061 000,00
12 361 0007 2020 0000	Manutenção do Ensino Fundamental - 40%			953 000,00	953 000,00
12 361 0008	Construção/Reforma e Ampliação		188 500,00		188 500,00
12 361 0008 1005 0000	Cont /Reforma e Ampliação de Unidades Escolares		130 000,00		130 000,00
12 361 0008 1007 0000	Aquisição de Terrenos p/ Construção de Escolas		58 500,00		58 500,00
12 365	Educação Infantil		55 000,00	2 130 900,00	2 185 900,00
12 365 0007	Ensino para Todos			2 130 900,00	2 130 900,00
12 365 0007 2018 0000	Pessoal e Encargos Educação Infantil - 60%			1 041 900,00	1 041 900,00
12 365 0007 2021 0000	Manutenção da Educação Infantil - 40%			1 089 000,00	1 089 000,00
12 365 0008	Construção/Reforma e Ampliação		55 000,00		55 000,00
12 365 0008 1006 0000	Cont /Reforma e Ampliação de CEINF		5 000,00		5 000,00
12 365 0008 1008 0000	Aquisição de Terrenos p/ Construção de CEINF		50 000,00		50 000,00
12 366	Educação de Jovens e Adultos			311 600,00	311 600,00
12 366 0007	Ensino para Todos			311 600,00	311 600,00
12 366 0007 2019 0000	Pessoal e Encargos Eja - 60%			201 500,00	201 500,00
12 366 0007 2022 0000	Manutenção da Educação Basica Eja - 40%			110 100,00	110 100,00
TOTAL		0,00	243 500,00	6 456 500,00	6 700 000,00

PREFEITURA MUNICIPAL DE LADARIO

RUA CORUMBA Nº 500 - CNPJ:03330453/0001-74

Orçamento Programa

Exercício de 2010

Anexo 06

Página 7

PROGRAMA DE TRABALHO

(Inc. II, § 2º, Art. 2º)

PREFEITURA MUNICIPAL DE LADÁRIO

SECRETARIA MUNICIPAL DE GOVERNO

Código	Especificação	Operação Especial	Projetos	Atividades	Total
04	Administração			90 000,00	90 000,00
04	122 Administração Geral			90 000,00	90 000,00
04	122 0005 Ação Administrativa			90 000,00	90 000,00
04	122 0005 2023 0000 Manutenção da Secretaria Municipal de Governo			90 000,00	90 000,00
	TOTAL	0,00	0,00	90 000,00	90 000,00

PREFEITURA MUNICIPAL DE LADARIO

RUA CORUMBA Nº 500 - CNPJ 03330453/0001-74

Orçamento Programa - Exercício de 2010

Anexo 06

Página 8

PROGRAMA DE TRABALHO

(Inc.II, § 2º, Art.2º)

PREFEITURA MUNICIPAL DE LADÁRIO

SECRETARIA MUN. DE INTEGRAÇÃO DAS POLITICAS SOCIAIS

Código	Especificação	Operação Especial	Projetos	Atividades	Total
14	Direitos da Cidadania			125 000,00	125 000,00
14	422 Direitos Individuais Coletivos e Difusos			125 000,00	125 000,00
14	422 0005 Ação Administrativa			125 000,00	125 000,00
14	422 0005 2024 0000 Manutenção das Atividades da Secretaria SEMIPS			125 000,00	125 000,00
TOTAL		0,00	0,00	125 000,00	125 000,00

PREFEITURA MUNICIPAL DE LADARIO

RUA CORUMBA Nº 500 - CNPJ:03330453/0001-74

Orçamento Programa -

Exercício de 2010

Anexo 06

Página 9

PROGRAMA DE TRABALHO

(Inc.II, § 2º, Art.2º)

PREFEITURA MUNICIPAL DE LADÁRIO

FUNDO MUNICIPAL DE AÇÃO SOCIAL

Código	Especificação	Operação Especial	Projetos	Atividades	Total
08	Assistência Social			1 500 400,00	1 500 400,00
08	244 Assistência Comunitária			1 500 400,00	1 500 400,00
08	244 0010 Apoio a Comunidade			1 500 400,00	1 500 400,00
08	244 0010 2025 0000 Manutenção das Atividades da Sec de Ação Social			1 197 000,00	1 197 000,00
08	244 0010 2026 0000 Manutenção do Programa IGD			20 000,00	20 000,00
08	244 0010 2027 0000 Manutenção das Ações do FMAS			283 400,00	283 400,00
	TOTAL	0,00	0,00	1 500 400,00	1 500 400,00

PREFEITURA MUNICIPAL DE LADARIO

RUA CORUMBA Nº 500 - CNPJ:03330453/0001-74

Orçamento Programa

Exercício de 2010

Anexo 06

Página 10

PROGRAMA DE TRABALHO

(Inc. II, § 2º, Art. 2º)

02 PREFEITURA MUNICIPAL DE LADÁRIO
09 FUNDO MUNICIPAL DA CRIANÇA E DO ADOLESCENTE

Código	Especificação	Operação Especial	Projetos	Atividades	Total
08	Assistência Social			11.000,00	11.000,00
08	243 Assistência à Criança e ao Adolescente			11.000,00	11.000,00
08	243 0012 Promoção dos Direitos da Criança e do Adolescente			11.000,00	11.000,00
08	243 0012 2028 0000 Manutenção das Atividades do FMCAD			11.000,00	11.000,00
TOTAL		0,00	0,00	11.000,00	11.000,00

PROGRAMA DE TRABALHO
(Inc. II, § 2º, Art. 2º)

02 PREFEITURA MUNICIPAL DE LADÁRIO
10 FUNDO MUNICIPAL DE INVESTIMENTO SOCIAL

Código	Especificação	Operação Especial	Projetos	Atividades	Total
08	Assistência Social			79.000,00	79.000,00
08	244 Assistência Comunitária			79.000,00	79.000,00
08	244 0010 Apoio a Comunidade			79.000,00	79.000,00
08	244 0010 2029 0000 Manutencao das Atividades do FMIS			79.000,00	79.000,00
TOTAL		0,00	0,00	79.000,00	79.000,00

PREFEITURA MUNICIPAL DE LADARIO

RUA CORUMBA Nº 500 - CNPJ:03330453/0001-74

Orçamento Programa

Exercício de 2010

Anexo 06

Página 12

PROGRAMA DE TRABALHO

(Inc. II, § 2º, Art. 2º)

03 PREFEITURA MUNICIPAL DE LADÁRIO
11 FUNDAÇÃO MUNICIPAL DE ESPORTE

Código	Especificação	Operação Especial	Projetos	Atividades	Total
27	Desporto e Lazer			23 000,00	23 000,00
27	811 Desporto de Rendimento			23 000,00	23 000,00
27	811 0011 Esporte e Lazer			23 000,00	23 000,00
27	811 0011 2030 0000 Manutencao das Atividades da Fundação de Esport			23 000,00	23 000,00
TOTAL		0,00	0,00	23 000,00	23 000,00

PREFEITURA MUNICIPAL DE LADARIO

RUA CORUMBA Nº 500 - CNPJ:03330453/0001-74

Orçamento Programa - Exercício de 2010

Anexo 06

Página 13

PROGRAMA DE TRABALHO

(Inc.II, § 2º, Art.2º)

03 PREFEITURA MUNICIPAL DE LADÁRIO

12 FUNDO MUNICIPAL DE HABITAÇÃO DE INTERESSE SOCIAL

Código	Especificação	Operação Especial	Projetos	Atividades	Total
16	Habitação		100.000,00		100.000,00
16 482	Habitação Urbana		100.000,00		100.000,00
16 482 0013	Política Habitacional		100.000,00		100.000,00
16 482 0013 1009 0000	Construção de Casas Populares		100.000,00		100.000,00
TOTAL		0,00	100.000,00	0,00	100.000,00

PREFEITURA MUNICIPAL DE LADARIO

RUA CORUMBA Nº 500 - CNPJ:03330453/0001-74

Orçamento Programa - Exercício de 2010

Anexo 06

Página 14

PROGRAMA DE TRABALHO

(Inc. II, § 2º, Art. 2º)

PREFEITURA MUNICIPAL DE LADÁRIO

FUNDAÇÃO DE TURISMO MEIO AMB. E CULTURA DE LADÁRIO

Código	Especificação	Operação Especial	Projetos	Atividades	Total
04	Administração			38 000,00	38 000,00
04	122 Administração Geral			38 000,00	38 000,00
04	122 0005 Ação Administrativa			38 000,00	38 000,00
04	122 0005 2031 0000 Manutenção das Atividades do FMTMACL			38 000,00	38 000,00
13	Cultura			162 000,00	162 000,00
13	392 Difusão Cultural			162 000,00	162 000,00
13	392 0014 Promoção de Eventos Culturais			162 000,00	162 000,00
13	392 0014 2032 0000 Manutenção das Atividades Culturais			162 000,00	162 000,00
TOTAL.		0,00	0,00	200 000,00	200 000,00

PREFEITURA MUNICIPAL DE LADARIO

RUA CORUMBA Nº 500 - CNPJ:03330453/0001-74

Orçamento Programa

Exercício de 2010

Anexo 06

Página 15

PROGRAMA DE TRABALHO

(Inc.II, § 2º, Art.2º)

PREFEITURA MUNICIPAL DE LADÁRIO

FUNDO MUNICIPAL DE SAÚDE

Código	Especificação	Operação Especial	Projetos	Atividades	Total
10	Saude		469 000,00	3 452 000,00	3 921 000,00
10	301 Atensão Básica		469 000,00	3 452 000,00	3 921 000,00
10	301 0008 Construção/Reforma e Ampliação		469 000,00		469 000,00
10	301 0008 1010 0000 Cont Reforma e Ampliação de Unidades de Saúde		469 000,00		469 000,00
10	301 0015 Bloco da Atensão Básica			3 452 000,00	3 452 000,00
10	301 0015 2033 0000 Manutenção das Ações Básicas de Saúde			2 230 000,00	2 230 000,00
10	301 0015 2034 0000 Manutenção da Farmacia Basica			200 000,00	200 000,00
10	301 0015 2035 0000 Manutenção das Ações do PACS			515 000,00	515 000,00
10	301 0015 2036 0000 Manutenção das Ações do PSF			507 000,00	507 000,00
10	302 Assistência Hospitalar e Ambulatorial			91 500,00	91 500,00
10	302 0016 Bloco da Atensão Média e Alta Cmp. Ambulatorial e Hospitalar			91 500,00	91 500,00
10	302 0016 2037 0000 Manutenção do MAC			91 500,00	91 500,00
10	304 Vigilância Sanitária			20 000,00	20 000,00
10	304 0017 Bloco da Vigilância em Saúde			20 000,00	20 000,00
10	304 0017 2038 0000 Manutenção das Ações da Vigilância Sanitária			20 000,00	20 000,00
10	305 Vigilância Epidemiológica			51 500,00	51 500,00
10	305 0017 Bloco da Vigilância em Saúde			51 500,00	51 500,00
10	305 0017 2039 0000 Manutenção das Atividades da PPI			51 500,00	51 500,00
TOTAL		0,00	469 000,00	3 615 000,00	4 084 000,00

PREFEITURA MUNICIPAL DE LADARIO

RUA CORUMBA Nº 500 - CNPJ:03330453/0001-74

Orçamento Programa - Exercício de 2010

Anexo 06

Página 16

PROGRAMA DE TRABALHO

(Inc.II, § 2º, Art 2º)

03 PREFEITURA MUNICIPAL DE LADÁRIO

99 RESERVA DE CONTINGÊNCIA

Código	Especificação	Operação Especial	Projetos	Atividades	Total
99	Reserva de Contingência	100 000,00			100 000,00
99 999	Reserva de Contingência	100 000,00			100 000,00
99 999 9999	Reserva de Contingência	100 000,00			100 000,00
99 999 9999 0999 0000	Reserva de Contingência	100 000,00			100 000,00
	TOTAL	100 000,00	0,00	0,00	100 000,00
	TOTAL GERAL	100 000,00	3 868 500,00	22 031 500,00	26 000 000,00

**PROGRAMA DE TRABALHO DO GOVERNO
 DEMONSTRATIVO DE FUNÇÕES, SUBFUNÇÕES E PROGRAMAS
 POR PROJETOS, ATIVIDADES E OPERAÇÕES ESPECIAIS**
 (Inc II, § 2º, Art. 2º)

Codigo	Especificação	Operação Especial	Projetos	Atividades	Total
01	Legislativa	0,00	25 000,00	1 245 000,00	1 270 000,00
01	031 Ação Legislativa	0,00	25 000,00	1 245 000,00	1 270 000,00
01	031 0001 Processo Legislativo	0,00	25 000,00	1 245 000,00	1 270 000,00
01	031 0001 1011 0000 Cont /Reforma e Ampliação da Camara Municipal	0,00	25 000,00	0,00	25 000,00
01	031 0001 2001 0000 Manutenção das Atividades Legislativas	0,00	0,00	1 245 000,00	1 245 000,00
02	Judiciária	0,00	0,00	18 500,00	18 500,00
02	062 Defesa do Interesse Público no Processo Judiciário	0,00	0,00	18 500,00	18 500,00
02	062 0003 Manutenção das Atividades da Procuradoria	0,00	0,00	18 500,00	18 500,00
02	062 0003 2004 0000 Manutenção da Assessoria Jurídica	0,00	0,00	18 500,00	18 500,00
04	Administração	0,00	0,00	5 360 000,00	5 360 000,00
04	062 Defesa do Interesse Público no Processo Judiciário	0,00	0,00	200 000,00	200 000,00
04	062 0003 Manutenção das Atividades da Procuradoria	0,00	0,00	200 000,00	200 000,00
04	062 0003 2011 0000 Precatório Judiciais	0,00	0,00	200 000,00	200 000,00
04	122 Administração Geral	0,00	0,00	5 121 000,00	5 121 000,00
04	122 0002 Cordenação de Política	0,00	0,00	825 000,00	825 000,00
04	122 0002 2002 0000 Manutenção das Atividades do Gabinete do Prefeito	0,00	0,00	825 000,00	825 000,00
04	122 0005 Ação Administrativa	0,00	0,00	4 296 000,00	4 296 000,00
04	122 0005 2006 0000 Manutenção do Departamento de Licitação	0,00	0,00	106 000,00	106 000,00
04	122 0005 2007 0000 Manutenção do Departamento de Recursos Humanos	0,00	0,00	87 000,00	87 000,00
04	122 0005 2008 0000 Manutenção da Contabilidade e Tesouraria	0,00	0,00	48 000,00	48 000,00
04	122 0005 2009 0000 Manutenção do Departamento de AD e Finanças	0,00	0,00	3 927 000,00	3 927 000,00
04	122 0005 2023 0000 Manutenção da Secretaria Municipal de Governo	0,00	0,00	90 000,00	90 000,00
04	122 0005 2031 0000 Manutenção das Atividades do FMTMACL	0,00	0,00	38 000,00	38 000,00
04	131 Comunicação Social	0,00	0,00	39 000,00	39 000,00
04	131 0002 Cordenação de Política	0,00	0,00	39 000,00	39 000,00
04	131 0002 2003 0000 Manutenção do Cerimonial, Eventos Públicos e Oficiais	0,00	0,00	39 000,00	39 000,00
05	Defesa Nacional	0,00	0,00	8 900,00	8 900,00
05	153 Defesa Terrestre	0,00	0,00	8 900,00	8 900,00
05	153 0005 Ação Administrativa	0,00	0,00	8 900,00	8 900,00
05	153 0005 2005 0000 Manutenção das Atividades da Junta Militar	0,00	0,00	8 900,00	8 900,00
08	Assistência Social	0,00	0,00	1 590 400,00	1 590 400,00
08	243 Assistência à Criança e ao Adolescente	0,00	0,00	11 000,00	11 000,00

PREFEITURA MUNICIPAL DE LADARIO

RUA CORUMBA Nº 500 - CNPJ.03330453/0001-74

Orçamento Programa

Exercício de 2010

Anexo 07

Página 2

**PROGRAMA DE TRABALHO DO GOVERNO
DEMONSTRATIVO DE FUNÇÕES, SUBFUNÇÕES E PROGRAMAS
POR PROJETOS, ATIVIDADES E OPERAÇÕES ESPECIAIS**

(Inc. II, § 2º, Art 2º)

Código	Especificação	Operação Especial	Projetos	Atividades	Total
08	Assistência Social	0,00	0,00	1 590 400,00	1 590 400,00
08	243 Assistência à Criança e ao Adolescente	0,00	0,00	11 000,00	11 000,00
08	243 0012 Promoção dos Direitos da Criança e do Adolescente	0,00	0,00	11 000,00	11 000,00
08	243 0012 2028 0000 Manutenção das Atividades do FMCAD	0,00	0,00	11 000,00	11 000,00
08	244 Assistência Comunitária	0,00	0,00	1 579 400,00	1 579 400,00
08	244 0010 Apoio a Comunidade	0,00	0,00	1 579 400,00	1 579 400,00
08	244 0010 2025 0000 Manutenção das Atividades da Sec. de Ação Social	0,00	0,00	1 197 000,00	1 197 000,00
08	244 0010 2026 0000 Manutenção do Programa IGD	0,00	0,00	20 000,00	20 000,00
08	244 0010 2027 0000 Manutenção das Ações do FMAS	0,00	0,00	283 400,00	283 400,00
08	244 0010 2029 0000 Manutenção das Atividades do FMIS	0,00	0,00	79 000,00	79 000,00
10	Saúde	0,00	469 000,00	3 615 000,00	4 084 000,00
10	301 Atenção Básica	0,00	469 000,00	3 452 000,00	3 921 000,00
10	301 0008 Construção/Reforma e Ampliação	0,00	469 000,00	0,00	469 000,00
10	301 0008 1010 0000 Cont Reforma e Ampliação de Unidades de Saúde	0,00	469 000,00	0,00	469 000,00
10	301 0015 Bloco da Atenção Básica	0,00	0,00	3 452 000,00	3 452 000,00
10	301 0015 2033 0000 Manutenção das Ações Básicas de Saúde	0,00	0,00	2 230 000,00	2 230 000,00
10	301 0015 2034 0000 Manutenção da Farmacia Basica	0,00	0,00	200 000,00	200 000,00
10	301 0015 2035 0000 Manutenção das Ações do PACS	0,00	0,00	515 000,00	515 000,00
10	301 0015 2036 0000 Manutenção das Ações do PSF	0,00	0,00	507 000,00	507 000,00
10	302 Assistência Hospitalar e Ambulatorial	0,00	0,00	91 500,00	91 500,00
10	302 0016 Bloco da Atenção Média e Alta Cmp Ambulatorial e Hospitalar	0,00	0,00	91 500,00	91 500,00
10	302 0016 2037 0000 Manutenção do MAC	0,00	0,00	91 500,00	91 500,00
10	304 Vigilância Sanitária	0,00	0,00	20 000,00	20 000,00
10	304 0017 Bloco da Vigilância em Saúde	0,00	0,00	20 000,00	20 000,00
10	304 0017 2038 0000 Manutenção das Ações da Vigilância Sanitária	0,00	0,00	20 000,00	20 000,00
10	305 Vigilância Epidemiológica	0,00	0,00	51 500,00	51 500,00
10	305 0017 Bloco da Vigilância em Saúde	0,00	0,00	51 500,00	51 500,00
10	305 0017 2039 0000 Manutenção das Atividades da PPI	0,00	0,00	51 500,00	51 500,00
12	Educação	0,00	1 093 500,00	7 340 700,00	8 434 200,00
12	306 Alimentação e Nutrição	0,00	0,00	150 000,00	150 000,00
12	306 0004 Alimentação Escolar	0,00	0,00	150 000,00	150 000,00
12	306 0004 2012 0000 Manutenção do PNAE	0,00	0,00	150 000,00	150 000,00
12	361 Ensino Fundamental	0,00	938 500,00	4 688 200,00	5 626 700,00

PREFEITURA MUNICIPAL DE LADARIO

RUA CORUMBA Nº 500 - CNPJ.03330453/0001-74

Orçamento Programa - Exercício de 2010

Anexo 07

Página 3

**PROGRAMA DE TRABALHO DO GOVERNO
DEMONSTRATIVO DE FUNÇÕES, SUBFUNÇÕES E PROGRAMAS
POR PROJETOS, ATIVIDADES E OPERAÇÕES ESPECIAIS**

(Inc. II, § 2º, Art. 2º)

Codigo	Especificação	Operação Especial	Projetos	Atividades	Total
12	Educação	0,00	1.093.500,00	7.340.700,00	8.434.200,00
12	361 Ensino Fundamental	0,00	938.500,00	4.688.200,00	5.626.700,00
12	361 0006 Transporte Escolar	0,00	0,00	165.000,00	165.000,00
12	361 0006 2013 0000 Manutenção do PNAT	0,00	0,00	165.000,00	165.000,00
12	361 0007 Ensino para Todos	0,00	0,00	4.523.200,00	4.523.200,00
12	361 0007 2014 0000 Manutenção do Desenv. do Ensino Fundamental	0,00	0,00	509.200,00	509.200,00
12	361 0007 2017 0000 Pessoal e Encargos Ensino Fundamental - 60%	0,00	0,00	3.061.000,00	3.061.000,00
12	361 0007 2020 0000 Manutenção do Ensino Fundamental - 40%	0,00	0,00	953.000,00	953.000,00
12	361 0008 Construção/Reforma e Ampliação	0,00	938.500,00	0,00	938.500,00
12	361 0008 1001 0000 Construção de Unidades Escolares	0,00	500.000,00	0,00	500.000,00
12	361 0008 1002 0000 Reforma e Ampliação de Unidades Escolares	0,00	250.000,00	0,00	250.000,00
12	361 0008 1005 0000 Cont./Reforma e Ampliação de Unidades Escolares	0,00	130.000,00	0,00	130.000,00
12	361 0008 1007 0000 Aquisição de Terrenos p/ Construção de Escolas	0,00	58.500,00	0,00	58.500,00
12	365 Educação Infantil	0,00	155.000,00	2.190.900,00	2.345.900,00
12	365 0007 Ensino para Todos	0,00	0,00	2.190.900,00	2.190.900,00
12	365 0007 2015 0000 Manutenção de Centros de Educação Infantil	0,00	0,00	60.000,00	60.000,00
12	365 0007 2018 0000 Pessoal e Encargos Educação Infantil - 60%	0,00	0,00	1.041.900,00	1.041.900,00
12	365 0007 2021 0000 Manutenção da Educação Infantil - 40%	0,00	0,00	1.089.000,00	1.089.000,00
12	365 0008 Construção/Reforma e Ampliação	0,00	155.000,00	0,00	155.000,00
12	365 0008 1003 0000 Construção de CEINF	0,00	50.000,00	0,00	50.000,00
12	365 0008 1004 0000 Reforma e Ampliação de CEINF	0,00	50.000,00	0,00	50.000,00
12	365 0008 1006 0000 Cont./Reforma e Ampliação de CEINF	0,00	5.000,00	0,00	5.000,00
12	365 0008 1008 0000 Aquisição de Terrenos p/ Construção de CEINF	0,00	50.000,00	0,00	50.000,00
12	366 Educação de Jovens e Adultos	0,00	0,00	311.600,00	311.600,00
12	366 0007 Ensino para Todos	0,00	0,00	311.600,00	311.600,00
12	366 0007 2019 0000 Pessoal e Encargos Eja - 60%	0,00	0,00	201.500,00	201.500,00
12	366 0007 2022 0000 Manutenção da Educação Basica Eja - 40%	0,00	0,00	110.100,00	110.100,00
13	Cultura	0,00	0,00	162.000,00	162.000,00
13	392 Difusão Cultural	0,00	0,00	162.000,00	162.000,00
13	392 0014 Promoção de Eventos Culturais	0,00	0,00	162.000,00	162.000,00
13	392 0014 2032 0000 Manutenção das Atividades Culturais	0,00	0,00	162.000,00	162.000,00
14	Direitos da Cidadania	0,00	0,00	125.000,00	125.000,00
14	422 Direitos Individuais, Coletivos e Difusos	0,00	0,00	125.000,00	125.000,00
14	422 0005 Ação Administrativa	0,00	0,00	125.000,00	125.000,00
14	422 0005 2024 0000 Manutenção das Atividades da Secretaria SEMIPS	0,00	0,00	125.000,00	125.000,00

PREFEITURA MUNICIPAL DE LADARIO

RUA CORUMBA Nº 500 - CNPJ:03330453/0001-74

Orçamento Programa

Exercício de 2010

Anexo 07

Página 4

**PROGRAMA DE TRABALHO DO GOVERNO
DEMONSTRATIVO DE FUNÇÕES, SUBFUNÇÕES E PROGRAMAS
POR PROJETOS, ATIVIDADES E OPERAÇÕES ESPECIAIS**

(Inc II, § 2º, Art 2º)

Código	Especificação	Operação Especial	Projetos	Atividades	Total
14	Direitos da Cidadania	0,00	0,00	125.000,00	125.000,00
15	Urbanismo	0,00	2.181.000,00	993.000,00	3.174.000,00
15	451 Infra-Estrutura Urbana	0,00	2.181.000,00	0,00	2.181.000,00
15	451 0018 Expansão da Estrutura Urbana	0,00	2.181.000,00	0,00	2.181.000,00
15	451 0018 1012 0000 Pavimentação Gal. Pluviais, Meio fio, Calçadas e Esgoto	0,00	1.681.000,00	0,00	1.681.000,00
15	451 0018 1013 0000 Construção/Reforma Portos, Praças e Ponto de Onibus	0,00	500.000,00	0,00	500.000,00
15	452 Serviços Urbanos	0,00	0,00	993.000,00	993.000,00
15	452 0009 Obras e Equipamento Urbanos	0,00	0,00	993.000,00	993.000,00
15	452 0009 2016 0000 Manutenção das Atividades do Dep Obras e Serv Urbanos	0,00	0,00	993.000,00	993.000,00
16	Habitação	0,00	100.000,00	0,00	100.000,00
16	482 Habitação Urbana	0,00	100.000,00	0,00	100.000,00
16	482 0013 Política Habitacional	0,00	100.000,00	0,00	100.000,00
16	482 0013 1009 0000 Construção de Casas Populares	0,00	100.000,00	0,00	100.000,00
27	Desporto e Lazer	0,00	0,00	23.000,00	23.000,00
27	811 Desporto de Rendimento	0,00	0,00	23.000,00	23.000,00
27	811 0011 Esporte e Lazer	0,00	0,00	23.000,00	23.000,00
27	811 0011 2030 0000 Manutenção das Atividades da Fundação de Esporte	0,00	0,00	23.000,00	23.000,00
28	Encargos Especiais	0,00	0,00	1.550.000,00	1.550.000,00
28	843 Serviço da Dívida Interna	0,00	0,00	1.550.000,00	1.550.000,00
28	843 0005 Ação Administrativa	0,00	0,00	1.550.000,00	1.550.000,00
28	843 0005 2010 0000 Encargos Gerais do Município	0,00	0,00	1.550.000,00	1.550.000,00
99	Reserva de Contingência	100.000,00	0,00	0,00	100.000,00
99	999 Reserva de Contingência	100.000,00	0,00	0,00	100.000,00
99	999 9999 Reserva de Contingência	100.000,00	0,00	0,00	100.000,00
99	999 9999 0999 0000 Reserva de Contingência	100.000,00	0,00	0,00	100.000,00
TOTAL		100.000,00	3.868.500,00	22.031.500,00	26.000.000,00



**DESPESA POR FUNÇÃO, SUBFUNÇÃO E PROGRAMAS
CONFORME O VÍNCULO COM OS RECURSOS**
(Inc II, § 2º. Art.2º)

Código	Especificação	Ordinário	Vinculado	Adm. Indireta	Total
01	Legislativa	1 270 000,00			1 270 000,00
01 031	Ação Legislativa	1 270 000,00			1 270 000,00
01 031 0001	Processo Legislativo	1 270 000,00			1 270 000,00
02	Judiciária	18 500,00			18 500,00
02 062	Defesa do Interesse Público no Processo Judiciário	18 500,00			18 500,00
02 062 0003	Manutenção das Atividades da Procuradoria	18 500,00			18 500,00
04	Administração	5 360 000,00			5 360 000,00
04 062	Defesa do Interesse Público no Processo Judiciário	200 000,00			200 000,00
04 062 0003	Manutenção das Atividades da Procuradoria	200 000,00			200 000,00
04 122	Administração Geral	5 121 000,00			5 121 000,00
04 122 0002	Cordenação de Política	825 000,00			825 000,00
04 122 0005	Ação Administrativa	4 296 000,00			4 296 000,00
04 131	Comunicação Social	39 000,00			39 000,00
04 131 0002	Cordenação de Política	39 000,00			39 000,00
05	Defesa Nacional	8 900,00			8 900,00
05 153	Defesa Terrestre	8 900,00			8 900,00
05 153 0005	Ação Administrativa	8 900,00			8 900,00
08	Assistência Social	1 590 400,00			1 590 400,00
08 243	Assistência a Criança e ao Adolescente	11 000,00			11 000,00
08 243 0012	Promoção dos Direitos da Criança e do Adolescente	11 000,00			11 000,00
08 244	Assistência Comunitária	1 579 400,00			1 579 400,00
08 244 0010	Apoio a Comunidade	1 579 400,00			1 579 400,00
10	Saúde	4 084 000,00			4 084 000,00
10 301	Atenção Básica	3 921 000,00			3 921 000,00
10 301 0008	Construção/Reforma e Ampliação	469 000,00			469 000,00
10 301 0015	Bloco da Atenção Básica	3 452 000,00			3 452 000,00
10 302	Assistência Hospitalar e Ambulatorial	91 500,00			91 500,00
10 302 0016	Bloco da Atenção Média e Alta Cmp Ambulatorial e Hospitalar	91 500,00			91 500,00
10 304	Vigilância Sanitária	20 000,00			20 000,00
10 304 0017	Bloco da Vigilância em Saúde	20 000,00			20 000,00
10 305	Vigilância Epidemiológica	51 500,00			51 500,00
10 305 0017	Bloco da Vigilância em Saúde	51 500,00			51 500,00
12	Educação	8 434 200,00			8 434 200,00
12 306	Alimentação e Nutrição	150 000,00			150 000,00
12 306 0004	Alimentação Escolar	150 000,00			150 000,00
12 361	Ensino Fundamental	5 626 700,00			5 626 700,00
12 361 0006	Transporte Escolar	165 000,00			165 000,00

**PREFEITURA MUNICIPAL DE LADÁRIO**

RUA CORUMBA Nº 500 - CNPJ:03330453/0001-74

Orçamento Programa - Exercício de 2010

Anexo 08

Página 2

**DESPESA POR FUNÇÃO, SUBFUNÇÃO E PROGRAMAS
CONFORME O VÍNCULO COM OS RECURSOS**

(Inc. II, § 2º, Art. 2º)

Código	Especificação	Ordinário	Vinculado	Adm Indireta	Total
12 361 0007	Ensino para Todos	4 523 200,00			4 523 200,00
12 361 0008	Construção/Reforma e Ampliação	938 500,00			938 500,00
12 365	Educação Infantil	2 345 900,00			2 345 900,00
12 365 0007	Ensino para Todos	2 190 900,00			2 190 900,00
12 365 0008	Construção/Reforma e Ampliação	155 000,00			155 000,00
12 366	Educação de Jovens e Adultos	311 600,00			311 600,00
12 366 0007	Ensino para Todos	311 600,00			311 600,00
13	Cultura	162 000,00			162 000,00
13 392	Difusão Cultural	162 000,00			162 000,00
13 392 0014	Promoção de Eventos Culturais	162 000,00			162 000,00
14	Direitos da Cidadania	125 000,00			125 000,00
14 422	Direitos Individuais, Coletivos e Difusos	125 000,00			125 000,00
14 422 0005	Ação Administrativa	125 000,00			125 000,00
15	Urbanismo	3 174 000,00			3 174 000,00
15 451	Infra-Estrutura Urbana	2 181 000,00			2 181 000,00
15 451 0018	Expansão da Estrutura Urbana	2 181 000,00			2 181 000,00
15 452	Serviços Urbanos	993 000,00			993 000,00
15 452 0009	Obras e Equipamento Urbanos	993 000,00			993 000,00
16	Habitação	100 000,00			100 000,00
16 482	Habitação Urbana	100 000,00			100 000,00
16 482 0013	Política Habitacional	100 000,00			100 000,00
27	Desporto e Lazer	23 000,00			23 000,00
27 811	Desporto de Rendimento	23 000,00			23 000,00
27 811 0011	Esporte e Lazer	23 000,00			23 000,00
28	Encargos Especiais	1 550 000,00			1 550 000,00
28 843	Serviço da Dívida Interna	1 550 000,00			1 550 000,00
28 843 0005	Ação Administrativa	1 550 000,00			1 550 000,00
99	Reserva de Contingência	100 000,00			100 000,00
99 999	Reserva de Contingência	100 000,00			100 000,00
99 999 9999	Reserva de Contingência	100 000,00			100 000,00
TOTAL		26 000 000,00		0,00	26 000 000,00



DEMONSTRATIVO DAS DESPESAS POR ORGÃO E FUNÇÕES DE GOVERNO

(Inc. II, § 2º, Art. 2º)

UNIDADE	01 01	CAMARA MUNICIPAL DE LÁDARIO	Valor
Função	01	Legislativa	1 270 000,00
UNIDADE	02 01	GABINETE DO PREFEITO	Valor
Função	02	Judiciária	18 500,00
Função	04	Administração	864 000,00
Função	05	Defesa Nacional	8 900,00
UNIDADE	02 02	MANUTENÇÃO DAS ATIVIDADES DA SEC. AD. E FINANÇAS	Valor
Função	04	Administração	4 368 000,00
Função	28	Encargos Especiais	1 550 000,00
UNIDADE	02 03	MANUTENÇÃO DA SECRETARIA MUNICIPAL DE EDUCAÇÃO	Valor
Função	12	Educação	1 734 200,00
UNIDADE	02 04	SECRETARIA MUN. DE OBRAS TRANSP E SERV. PUBLICOS	Valor
Função	15	Urbanismo	3 174 000,00
UNIDADE	02 05	FUNDO MAN. E DES. DA ED. BAS. E VAL. PROF. DA ED. - FUNDEB	Valor
Função	12	Educação	6 700 000,00
UNIDADE	02 06	SECRETARIA MUNICIPAL DE GOVERNO	Valor
Função	04	Administração	90 000,00
UNIDADE	02 07	SECRETARIA MUN. DE INTEGRAÇÃO DAS POLITICAS SOCIAIS	Valor
Função	14	Direitos da Cidadania	125 000,00
UNIDADE	02 08	FUNDO MUNICIPAL DE AÇÃO SOCIAL	Valor
Função	08	Assistência Social	1 500 400,00
UNIDADE	02 09	FUNDO MUNICIPAL DA CRIANÇA E DO ADOLESCENTE	Valor
Função	08	Assistência Social	11 000,00
UNIDADE	02 10	FUNDO MUNICIPAL DE INVESTIMENTO SOCIAL	Valor
Função	08	Assistência Social	79 000,00
UNIDADE	02 11	FUNDAÇÃO MUNICIPAL DE ESPORTE	Valor
Função	27	Desporto e Lazer	23 000,00

**PREFEITURA MUNICIPAL DE LADARIO**

RUA CORUMBA Nº 500 - CNPJ:03330453/0001-74

Orçamento Programa - Exercício de 2010

Anexo 09

Página 2

DEMONSTRATIVO DAS DESPESAS POR ORGÃO E FUNÇÕES DE GOVERNO

(Inc II, § 2º, Art.2º)

UNIDADE			Valor
02 12	FUNDO MUNICIPAL DE HABITAÇÃO DE INTERESSE SOCIAL		
Função	16	Habitação	100 000,00
02 13	FUNDAÇÃO DE TURISMO MEIO AMB. E CULTURA DE LADÁRIO		
Função	04	Administração	38 000,00
Função	13	Cultura	162 000,00
02 14	FUNDO MUNICIPAL DE SAÚDE		
Função	10	Saúde	4 084 000,00
02 99	RESERVA DE CONTINGÊNCIA		
Função	99	Reserva de Contingência	100 000,00
TOTAL GERAL			26 000 000,00

RESUMO DO TOTAL ORÇADO POR ORGÃO

01 01	CAMARA MUNICIPAL DE LADARIO	1 270 000,00
02 01	GABINETE DO PREFEITO	891 400,00
02 02	MANUTENÇÃO DAS ATIVIDADES DA SEC. AD. E FINANÇAS	5 918 000,00
02 03	MANUTENÇÃO DA SECRETARIA MUNICIPAL DE EDUCAÇÃO	1 734 200,00
02 04	SECRETARIA MUN. DE OBRAS TRANSP E SERV. PUBLICOS	3 174 000,00
02 05	FUNDO MAN. E DES. DA ED. BAS. E VAL. PROF. DA ED. - FUNDEB	700 000,00
02 06	SECRETARIA MUNICIPAL DE GOVERNO	90 000,00
02 07	SECRETARIA MUN. DE INTEGRAÇÃO DAS POLITICAS SOCIAIS	125 000,00
02 08	FUNDO MUNICIPAL DE AÇÃO SOCIAL	1 500 400,00
02 09	FUNDO MUNICIPAL DA CRIANÇA E DO ADOLESCENTE	11 000,00
02 10	FUNDO MUNICIPAL DE INVESTIMENTO SOCIAL	79 000,00
02 11	FUNDAÇÃO MUNICIPAL DE ESPORTE	23 000,00
02 12	FUNDO MUNICIPAL DE HABITAÇÃO DE INTERESSE SOCIAL	100 000,00
02 13	FUNDAÇÃO DE TURISMO MEIO AMB. E CULTURA DE LADARIO	200 000,00
02 14	FUNDO MUNICIPAL DE SAÚDE	4 084 000,00
02 99	RESERVA DE CONTINGÊNCIA	100 000,00
TOTAL		26 000 000,00

RESUMO DO TOTAL ORÇADO POR FUNÇÃO

01	Legislativa	1 270 000,00
02	Judiciária	18 500,00
04	Administração	5 360 000,00
05	Defesa Nacional	8 900,00
08	Assistência Social	1 590 400,00



PREFEITURA MUNICIPAL DE LADARIO

RUA CORUMBA Nº 500 - CNPJ:03330453/0001-74

Orçamento Programa - Exercício de 2010

Anexo 09

Página 3

DEMONSTRATIVO DAS DESPESAS POR ORGÃO E FUNÇÕES DE GOVERNO

(Inc. II, § 2º, Art. 2º)

10	Saúde	4 084 000.00
12	Educação	8 434 200.00
13	Cultura	162 000.00
14	Direitos da Cidadania	125 000.00
15	Urbanismo	3 174 000.00
16	Habitação	100 000.00
27	Desporto e Lazer	23 000.00
28	Encargos Especiais	1 550 000.00
99	Reserva de Contingência	100 000.00
	TOTAL	26 000 000.00

**19 – Quadro Demonstrativo do
Programa Anual de Trabalho do
Governo em Termos de Realização
de Obras e de Prestação de
Serviços (Art. 2º § 2º Inciso III –
Lei 4320/64);**

PREFEITURA MUNICIPAL DE LADARIO

RUA CORUMBA Nº 500 - CNPJ 03330453/0001-74

Orçamento Programa - Exercício de 2010

QUADRO AUXILIAR DE DETALHAMENTO DA DESPESA

ORGÃO 02 PREFEITURA MUNICIPAL DE LADÁRIO
 UNIDADE 04 SECRETARIA MUN DE OBRAS TRANSP E SERV PUBLICOS
 SUB UNIDADE 00 SECRETARIA MUN.DE OBRAS TRANSP E SERV PUBLICOS

Aplicação Programada	Proj/Ativ	F R - C A	Categoria	Detalhada	Total Grupo	Total Categ.	Total Func.
Implementação Gal. Pluviais, Meio fio, Calçadas e Esgoto	15.451.0018	1012.0000					1.681.000,00
4 Despesas de Capital						1.681.000,00	
4 Investimentos					1.681.000,00		
OBRAS E INSTALACOES			4.4.90.51.00	1.681.000,00			
Construção/Reforma Portos, Praças e Ponto de Onibus	15.451.0018	1013.0000					500.000,00
4 Despesas de Capital						500.000,00	
4 Investimentos					500.000,00		
OBRAS E INSTALACOES			4.4.90.51.00	500.000,00			
Manutenção das Atividades do Dep Obras e Serv Urbanos	15.452.0009	2016.0000					993.000,00
3 Despesas Correntes						943.000,00	
1 Pessoal e Encargos Sociais					453.000,00		
VENCIMENTOS E VANTAGENS FIXAS - PESSOAL CIVIL			3.1.90.11.00	388.000,00			
OBRIGACOES PATRONAIS			3.1.90.13.00	65.000,00			
3 Outras Despesas Correntes					490.000,00		
DIARIAS - PESSOAL CIVIL			3.3.90.14.00	3.000,00			
MATERIAL DE CONSUMO			3.3.90.30.00	200.000,00			
PASSAGENS E DESPESAS COM LOCOMOCAO			3.3.90.33.00	2.000,00			
OUTROS SERVICOS DE TERCEIROS - PESSOA FISICA			3.3.90.36.00	25.000,00			
OUTROS SERVICOS DE TERCEIROS - PESSOA JURIDIC			3.3.90.39.00	260.000,00			
4 Despesas de Capital						50.000,00	
4 Investimentos					50.000,00		
EQUIPAMENTOS E MATERIAL PERMANENTE			4.4.90.52.00	50.000,00			
TOTAL							3.174.000,00

20 – Cálculo da Aplicação na Saúde e Educação

**21 – Comprovação das Audiências
Públicas lei 101/2000**

**22 – Publicação da Lei (Art. 109 – Lei
4320/64 – Art. 48 Lei 101/2000);**

