



ESTADO DE MATO GROSSO DO SUL  
PREFEITURA MUNICIPAL DE LADARIO  
Depto. Orçamento e Contabilidade

SECRETARIA

# LOA - LEI ORÇAMENTÁRIA ANUAL

## EXERCÍCIO 2010

ADMINISTRAÇÃO: JOSÉ ANTONIO ASSAD E FARIA



# ORÇAMENTO 2010

## ÍNDICE

- 1 – Mensagem (Art. 22, Inciso I – Lei 4320/64);
- 2 – Projeto de Lei (Art. 22, Inciso II - Lei 4320/64);
- 3 – Demonstrativo da Compatibilidade dos Programas com o Anexo de Metas Fiscais da LDO (Art. 5º Inciso I – Lei 101/2000);
- 4 – Demonstrativo Regional sobre Receitas/Despesas Decorrentes de: Isenções, Anistias, Remissões, Subsídios, Benefícios de Natureza Financeira, Tributária e Creditícia (§ 6º Artigo 165 – CF);
- 5 – Descrição da Finalidade da Unidade Administrativa e Respectiva Legislação (Artigo 22 – Lei 4320/64);
- 6 – Tabelas Explicativas da Receita e Memória de Cálculo (Inciso III Artigo 22- Lei 4320/64, Artigo 12 Lei 101/2000 );
- 7 – Tabelas Explicativas da Receita (Inciso III Art. 22 e Art. 30 – Lei 4320/64);
- 8 – Tabelas Explicativas da Despesa (Inciso III Artigo 22);
- 9 – Especificação de Programas Especiais de Trabalho (Inciso IV Artigo 22) Quando Houver;
- 10 – Relação de Precatórios (Artigo 100 da C.F.) Quando Houver;
- 11 – Orçamentos dos Fundos, Fundações, Autarquias (Art. 2º § 2º, Inc. I e Art. 109 Lei 4320/64);
- 12 – Orçamento Fiscal (Artigo 165 § 5º Inciso I – CF);
- 13 – Orçamento Seguridade Social (Artigo 165 § 5º Inciso III – Artigo 195 § 2º – CF) (Saúde, Previdência Social, Assistência Social);
- 14 – Sumário Geral da Receita por Fontes e da Despesa por Funções de Governo (Artigo 2º § 1º Inciso I);
- 15 – Quadro Demonstrativo da Receita e Despesa – Anexo I(Art. 2º, § 1º, Inc. II Lei 4320/64);
- 16 – Quadro Discriminativo da Receita por Fontes e Respectiva Legislação (Art. 2º § 1º, Inc. III – Lei 4320/64);
- 17 – Quadro das Dotações por Órgãos do Governo e da Administração (Art. 2º § 1º Inciso IV – Lei 4320/64);
- 18 – Quadro Demonstrativo do Programa Anual de Trabalho Anexos 6, 7, 8 e 9 (Art. 2º, § 2º, Inc. II – Lei 4320/64);
- 19 – Quadro Demonstrativo do Programa Anual de Trabalho do Governo em Termos de Realização de Obras e de Prestação de Serviços (Art. 2º § 2º Inciso III – Lei 4320/64);
- 20 – Calculo da Aplicação na Saúde e Educação
- 21 – Comprovação das Audiências Públicas Lei 101/2000
- 22 – Publicação da Lei (Art. 109 – Lei 4320/64 – Art. 48 Lei 101/2000);





# PREFEITURA MUNICIPAL DE LADARIO

RUA CORUMBA Nº 500

03330453/0001-74

Exercício: 2010

## RECEITA PREVISTA

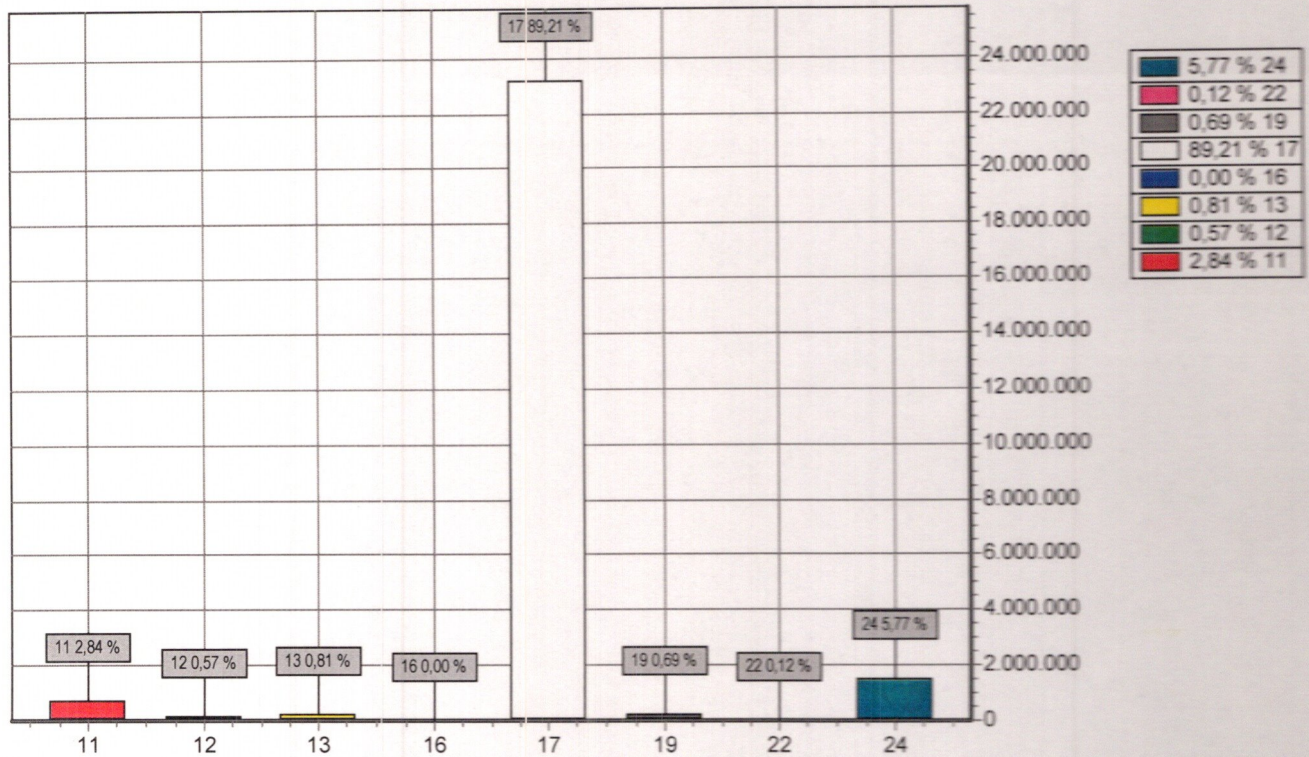

CODIGO		PREVISTO
11	RECEITA TRIBUTÁRIA	738.000,00
12	RECEITAS DE CONTRIBUIÇÕES	147.000,00
13	RECEITA PATRIMONIAL	210.200,00
16	RECEITA DE SERVIÇOS	1.000,00
17	TRANSFERÊNCIAS CORRENTES	23.194.100,00
19	OUTRAS RECEITAS CORRENTES	179.700,00
22	ALIENAÇÃO DE BENS	30.000,00
24	TRANSFERÊNCIAS DE CAPITAL	1.500.000,00
TOTAL		26.000.000,00





# PREFEITURA MUNICIPAL DE LADÁRIO

RUA CORUMBA Nº 500

03330453/0001-74

Exercício: 2010

## DESPESA ORÇADA POR GRUPO

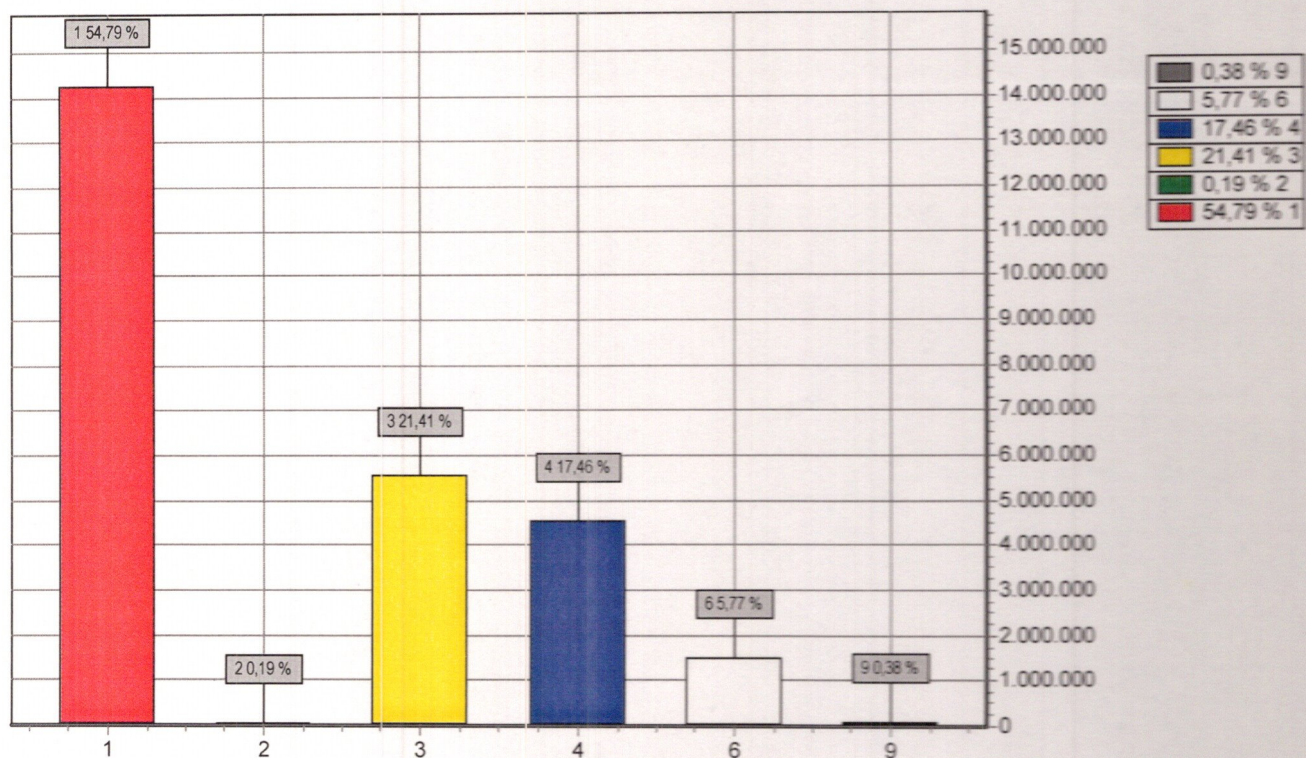

GRUPO		DOTAÇÃO
1	Pessoal e Encargos Sociais	14.244.500,00
2	Juros e Encargos da Dívida	50.000,00
3	Outras Despesas Correntes	5.566.300,00
4	Investimentos	4.539.200,00
6	Amortização da Dívida	1.500.000,00
9	Reserva de Contingência	100.000,00
<b>TOTAL</b>		<b>26.000.000,00</b>





# PREFEITURA MUNICIPAL DE LADÁRIO

RUA CORUMBA Nº 500

03330453/0001-74

Exercício: 2010

## DESPESA ORÇADA POR FUNÇÃO

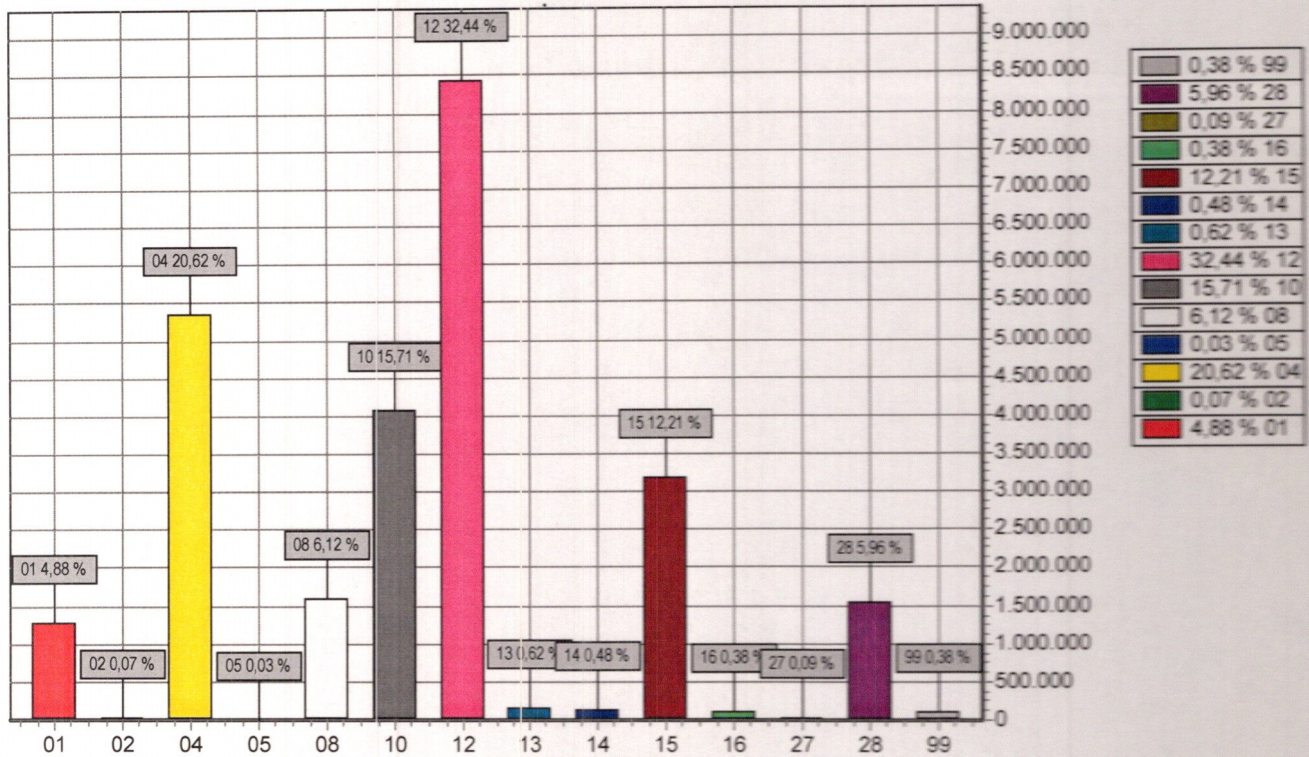

FUNÇÃO	DOTAÇÃO
01 Legislativa	1.270.000,00
02 Judiciária	18.500,00
04 Administração	5.360.000,00
05 Defesa Nacional	8.900,00
08 Assistência Social	1.590.400,00
10 Saúde	4.084.000,00
12 Educação	8.434.200,00
13 Cultura	162.000,00
14 Direitos da Cidadania	125.000,00
15 Urbanismo	3.174.000,00
16 Habitação	100.000,00
27 Desporto e Lazer	23.000,00
28 Encargos Especiais	1.550.000,00
99 Reserva de Contingência	100.000,00
<b>TOTAL</b>	<b>26.000.000,00</b>



**1 – Mensagem (Art. 22, Inciso I –  
Lei 4320/64);**





## LEI ORÇAMENTÁRIA ANUAL – LOA

Mensagem nº 13/PREF/PML

Ladário-MS., 30 de agosto de 2009.

Senhor Presidente,

O Orçamento é, na sua mais exata expressão, o quadro Orgânico da Economia Pública é o espelho da vida do Município e, pelas cifras, se conhecem os detalhes de seus progressos da sua cultura e da sua civilização.

Cada geração de homens públicos, Executivos e Legisladores, deixa impresso, nos orçamentos as marcas de suas tendências, de seus credos políticos e estigma de sua ideologia é orçamento a fotografia do próprio Município e o mais eficiente cartaz de sua propaganda.

Seu conteúdo é uma Alavanca de prosperidade, se utilizando instrumentalmente em forma de trabalho, especialmente Social, cujo reflexo, certamente é o suporte à busca incessante de Bases Econômicas sólidas e melhoria da qualidade de vida da população do Município de Ladário.

Os investimentos programados para o exercício de 2010, totalizando R\$ 26.000.000,00 (Vinte e Seis Milhões de Reais), cuja meta é o planejamento, integrado do Município mediante a intensificação de recursos às áreas Educacionais, de Cultura, Esporte, Saúde, Saneamento, Transporte, Urbanismo, Utilidade Pública, Agricultura,





ESTADO DE MATO GROSSO DO SUL  
PREFEITURA MUNICIPAL DE LADÁRIO

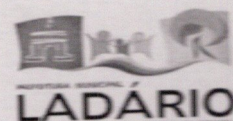

Proteção ao Meio Ambiente, Assistência Social, Especialmente a Criança, Habitação, Previdência, administrativa, os quais somados aos custeios Anuais, propiciarão a manutenção eficaz dos serviços públicos e subsistentes às infra-estruturas urbanas e rurais, objetivando o aprimoramento educacional, cultural e social familiar, escoamento da produção agropecuária e incremento a instalação de indústrias e o fortalecimento ao comércio e prestação de serviços.

É com satisfação que submeto á alta deliberação de vossa Excelência e Senhores Vereadores, o projeto de Lei anexo, que trata do Orçamento do Município para o exercício de 2010, em cumprimento aos mandamentos Constitucionais, Portaria Interministerial nº 163, de 04 de Maio de 2001, e suas alterações.

O projeto de Lei que trata sobre o Orçamento do Município de LADÁRIO, para o exercício de 2010, estima a Receita e Fixa a Despesa em R\$ 26.000.000,00( vinte e seis milhões de reais), para os Dispêndios de Custeios e Investimento de Despesas Normais e de Seguridade Social, fixadas nos termos da Lei de Diretrizes Orçamentárias.

A PRESENTE LEI COMPREENDE:

1 . ORÇAMENTO Fiscal referente aos poderes Executivo e Legislativo, seus Fundos, órgãos e entidades da Administração Direta e Indireta.

2 . O Orçamento da Seguridade Social, abrangendo todas as Entidades e Órgãos a ela vinculados, da Administração Direta e Indireta, bem como os Fundos e Fundações instituídas e mantidas pelo Poder Público.

Espera o Governo Municipal que a Lei Orçamentária, ora submetida á apreciação de suas Excelências, os Senhores Vereadores, contribua efetivamente para que o Município de Ladário, continue a manter sua trajetória de desenvolvimento e crescente Auto – Sustentação, como lhe faculta seu potencial, para que o homem possa viver na sua cidade, na comunidade rural, de uma maneira digna, sem a perda da





ESTADO DE MATO GROSSO DO SUL  
PREFEITURA MUNICIPAL DE LADÁRIO



urbanidade, sem o rompimento do equilíbrio de relações entre o centro e os bairros, enfim em benefício de melhores níveis de qualidade de vida para todos os segmentos da população de menores desequilíbrios e econômicos sociais e de maior integração entre a comunidade.

Acreditando que será realizado nessa gestão um trabalho sério, justo e dirigido aos anseios de nossos Municípes, pautando sempre pelo bom senso, ladeado pelo apoio popular e do Legislativo, que com nobreza cumprirá seu objetivo e, que temos certeza, apoiará na execução dessa proposta, que também insere o desejo e as aspirações de continuidade do processo comunitário, aspirações estas, aportadas no coração de cada Vereador, verdadeiros homens públicos ao Legislativo, reservou-se dentro dos Limites legais, dotações suficientes para o cumprimento de sua missão Constitucional, e operacionalização eficiente do processo Legislativo a Municipal, respeitando-se sua Autonomia.

Assim pois, recebam senhores Vereadores, nossas sinceras manifestações de apreço e agradecimento. Não construiremos só, esse Legislativo nos ajudará e muito, em todas as realizações, que estarão como marco para as Futuras Gerações, solicitamos erguidas em nosso Município.

Atenciosamente,

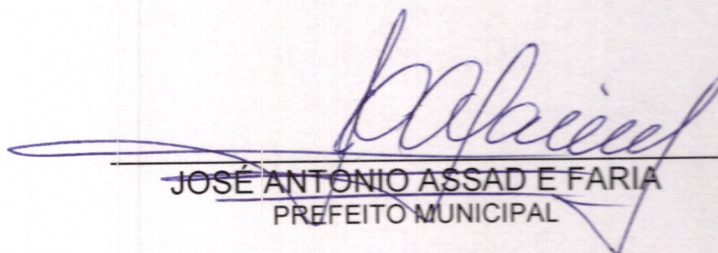

JOSÉ ANTONIO ASSAD E FARIA  
PREFEITO MUNICIPAL



**2 – Projeto de Lei (Art. 22, Inciso II  
- Lei 4320/64;**





ESTADO DE MATO GROSSO DO SUL  
PREFEITURA MUNICIPAL DE LADÁRIO  
GABINETE DO PREFEITO



PROJETO DE LEI Nº. 10/2009.

“Estima a Receita e Fixa a despesa do Município de Ladário para o Exercício de 2010”.

O Prefeito Municipal de Ladário, Estado de Mato Grosso do Sul, **JOSÉ ANTONIO ASSAD E FARIA**, no uso de suas atribuições legais, faz saber que a Câmara Municipal de Ladário, aprovou e eu sancionei a seguinte Lei:

**Artigo 1º.** O conjunto do Orçamento Fiscal e da Seguridade Social do Município de Ladário – MS, para o exercício financeiro de 2010, estima a Receita e fixa a Despesa em igual valor de R\$ 26.000.000,00 (Vinte e Seis Milhões de Reais) líquidos, já deduzidos a contribuição dos 20% para o FUNDEB, discriminados pelos anexos integrantes desta lei.

**Artigo 2º.** A receita decorrerá da arrecadação dos tributos e outras receitas correntes e de capital na forma da legislação vigente e das especificações constantes dos anexos desta lei, de acordo com o seguinte desdobramento:

**1 – RECEITAS DE TODAS AS FONTES DEDUZIDAS AS CONTAS REDUTORAS**

RECEITA CORRENTE	R\$	24.470.000,00
RECEITA TRIBUTÁRIA	R\$	738.000,00
RECEITA DE CONTRIBUIÇÃO	R\$	147.000,00
RECEITA PATRIMONIAL	R\$	210.200,00
RECEITA DE SERVIÇOS	R\$	1.000,00

25.566.200,00





ESTADO DE MATO GROSSO DO SUL  
PREFEITURA MUNICIPAL DE LADÁRIO

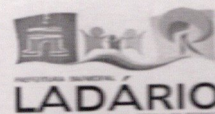

TRANSFERÊNCIAS CORRENTES	R\$	23.194.100,00
OUTRAS RECEITAS CORRENTES	R\$	179.700,00
<b>RECEITA DE CAPITAL</b>	<b>R\$</b>	<b>1.530.000,00</b>
ALIENAÇÃO DE BENS	R\$	30.000,00
TRANSFERÊNCIA DE CAPITAL		1.500.000,00
<b>TOTAL LIQUIDO</b>	<b>R\$</b>	<b>26.000.000,00</b>

**Artigo 3º** A Despesa total do Município de R\$ **26.000.000,00** (Vinte e seis milhões de reais) em valores líquidos, compõe-se do Orçamento Fiscal no valor de R\$ **20.325.600,00** (dezesesseis milhões, oitocentos e setenta e nove reais) e do Orçamento da Seguridade Social no valor de R\$ **5.674.400,00** (Nove milhões, cento e vinte mil e quatrocentos reais).

**Parágrafo Único.** A Despesa será realizada de acordo com as especificações constantes dos quadros que integram esta lei, observando o seguinte desdobramento:

**I – DESPESAS POR CATEGORIA ECONOMICA.**

DESPESAS CORRENTES	R\$	19.860.800,00
DESPESAS DE CAPITAL	R\$	6.039.200,00
RESERVA DE CONTINGÊNCIA	R\$	100.000,00
<b>TOTAL</b>		<b>26.000.000,00</b>

**II – DESPESA POR FUNÇÃO;**

01 LEGISLATIVA	R\$	1.270.000,00
02 JUDICIÁRIA	R\$	18.500,00
04 ADMINISTRAÇÃO	R\$	5.360.000,00
05 DEFESA NACIONAL	R\$	8.900,00
08 ASSISTÊNCIA SOCIAL	R\$	1.590.400,00
10 SAÚDE	R\$	4.084.000,00
12 EDUCAÇÃO	R\$	8.434.200,00
13 CULTURA	R\$	162.000,00
14 DIREITOS DA CIDADANIA	R\$	125.000,00
15 URBANISMO	R\$	3.174.000,00
16 HABITAÇÃO	R\$	100.000,00
27 DESPORTO E LAZER	R\$	23.000,00
28 ENCARGOS ESPECIAIS	R\$	1.550.000,00





ESTADO DE MATO GROSSO DO SUL  
PREFEITURA MUNICIPAL DE LADÁRIO



99 RESERVA DE CONTINGÊNCIA	R\$	100.000,00
TOTAL	R\$	26.000.000,00

III - DESPESA POR PODERES DO MUNICÍPIO

A) PODER LEGISLATIVO

1 - Câmara Municipal R\$ 1.270.000,00

B) PODER EXECUTIVO.

01 - Prefeitura Municipal	R\$	12.032.600,00
02 - Fundo Municipal De Saúde	R\$	4.084.000,00
03 - Fundo Desenv. Ensino - Fundeb	R\$	6.700.000,00
04 - Fundo Municipal Ação Social	R\$	1.500.400,00
05 - Fundo Municipal Investimento Social	R\$	79.000,00
06 - Fundo Mun. Da Criança e Adolescente	R\$	11.000,00
07 - Fundação De Esportes	R\$	23.000,00
08 - Fundo De Turismo E Meio Ambiente	R\$	200.000,00
09 - Fundo De Habitação Interesse Social	R\$	100.000,00

**Artigo 4º** Fica o Poder Executivo Municipal autorizado a:

I – Abrir Créditos Suplementares até o limite de 50% (cinquenta por cento) do total da Despesa fixada nesta lei, utilizando como recursos compensatórios as fontes referidas no Artigo 43 da Lei Federal 4320/64, extensiva ao Poder Legislativo.

II – Realizar operações de crédito por antecipação da receita, conforme permissão contida no parágrafo 8º do Artigo 165 e dentro dos limites estabelecidos no inciso II do Artigo 167 ambos da Constituição Federal.

III – Fica autorizado o Município a contratar Operações de Créditos , nos termos do Art 32 Lei complementar 101/2000

IV – Fica autorizada a utilização da Reserva de Contingencia, para atendimento a passivos contingentes e outros riscos imprevistos suplementando-se as dotações previstas.

V – Fica o município autorizado a suplementar Programas dos Fundos com recursos da Uniao ou Estado, limitado aos recursos disponibilizados em caixa, assim como as contrapartidas nao disponibilizados no Orcamento com Recursos de Convenios na Area de Saúde, Educacao e Assistencia Socal.





**Parágrafo Único:** Fica autorizado e não será computada para efeito do limite do inciso I deste Artigo.

- a) O remanejamento de dotações dentro da mesma Secretaria, Fundos e Fundações através de Decreto nos termos do Artigo 167 inciso VI da Constituição Federal, limitado ao Crédito autorizado para a respectiva.
- b) A abertura de Créditos Adicionais para a adequação da Previsão Orçamentária para o Legislativo face ao limite Constitucional e adequação da despesa com os recursos oriundos de Convênios e dos Fundos limitados aos recursos efetivamente arrecadados

**Artigo 5º** - Fica autorizado a inclusão de novos elementos de despesas nos respectivos programa aprovados nesta Lei.

**Artigo 6º** - Esta lei entrará em vigor em 1º de janeiro de 2010, revogados as disposições em contrário.

Ladário –MS, 30 de Agosto de 2009

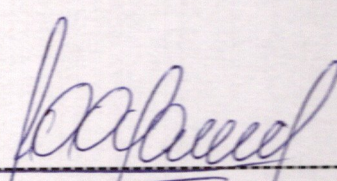

\_\_\_\_\_  
José Antonio Assad Faria  
Prefeito Municipal



**3 - Demonstrativo da  
Compatibilidade dos  
Programas com o Anexo de  
Metas Fiscais da LDO (Art. 5º  
Inciso I – Lei 101/2000);**





## DECLARAÇÃO

Considerando a facultatividade do Artigo 63 da Lei Complementar nº 101/2000, o Município de Ladário (MS) opta pela.

- a) Verificação dos limites nos termos do Artigo 22 e 30, no final do semestre.
- b) Divulgação semestral do Relatório de gestão Fiscal e dos demonstrativos do Artigo 53 da Lei 101/2000.

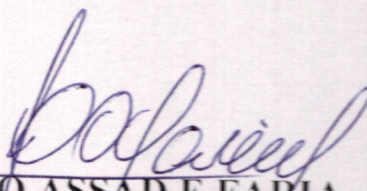
  
**JOSÉ ANTONIO ASSAD E FARIA**  
Prefeito Municipal



**4 – Demonstrativo Regional  
sobre Receitas/Despesas  
Decorrentes de: Isenções, Anistias,  
Remissões, Subsídios, Benefícios de  
Natureza Financeira, Tributária e  
Creditícia (§ 6º Artigo 165 – CF);**





## DECLARAÇÃO

Declaramos que não há nenhuma concessão de Anistia, Remissões ou outros benefícios de natureza tributária.

Ladário (MS) , 30 de Agosto de 2009

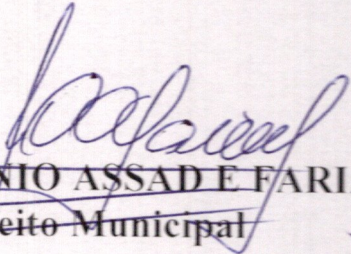
  
~~JOSÉ ANTONIO ASSAD E FARIA~~  
~~Prefeito Municipal~~



**5 – Descrição da Finalidade da  
Unidade Administrativa e  
Respectiva Legislação  
(Artigo 22 – Lei 4320/64);**





**PREFEITURA MUNICIPAL DE LADARIO**  
RUA CORUMBA Nº 500 - CNPJ:03330453/0001-74

Orçamento Programa - Exercício de 2010

**CAMPO DE ATUAÇÃO E LEGISLAÇÃO**  
(§ unico, Art.22)

Quadro 01  
Página 1

ORGÃO 01 CAMARA MUNICIPAL DE LADÁRIO  
UNIDADE 01 CAMARA MUNICIPAL DE LADARIO

---

CAMPO DE ATUACAO

LEGISLACAO

---





**PREFEITURA MUNICIPAL DE LADARIO**  
RUA CORUMBA Nº 500 - CNPJ:03330453/0001-74

Orçamento Programa - Exercício de 2010

**CAMPO DE ATUAÇÃO E LEGISLAÇÃO**  
(§ unico, Art.22)

Quadro 01  
Página 2

ORGÃO	02	PREFEITURA MUNICIPAL DE LAD
UNIDADE	01	GABINETE DO PREFEITO
CAMPO DE ATUACAO		LEGISLACAO

I - O assessoramento e a coordenação dos Contratos e relacionamento com os municípios, Entidades e Associações de classe.

II- Os atendimentos de Autoridades e pessoas que se dirigem a Prefeitura, assim como o seu encaminhamento aos órgãos competentes e aos Órgãos ou Autoridades procuradas para trato ou soluções de reivindicações ou consultas.

III- O registro e o controle de audiências públicas do Prefeito, mantendo-o devidamente informado;

IV- Programas de solenidades, exigir convites e anotar todas as providências que se tornarem necessárias ao fiel cumprimento dos programas;

V- Organizar entrevistas, conferências e debates através dos meios próprios para divulgação de assuntos de interesse da Prefeitura;

VI - A leitura e o registro de noticiários de interesse do Município, mantendo o Prefeito sempre informado a respeito;

VII- Coordenar e Supervisionar as atividades de apoio Administrativo ao Prefeito, mantendo o controle de expediente recebidos e expedidos.

VIII- Coordenar e Supervisionar as atividades de apoio administrativo ao Prefeito, mantendo o controle de expediente recebidos e expedidos.

IX - Acompanhar a tramitação dos Projetos na Câmara Municipal, mantendo um indicador respectivo;

X- Providenciar junto aos órgãos de imprensa a cobertura de todas as atividades e os atos de caráter Público do Prefeito e de seus auxiliares.





**PREFEITURA MUNICIPAL DE LADARIO**  
RUA CORUMBA Nº 500 - CNPJ:03330453/0001-74

Orçamento Programa - Exercício de 2010

**CAMPO DE ATUAÇÃO E LEGISLAÇÃO**  
(§ unico, Art.22)

Quadro 01

Página 3

ORGÃO	02	PREFEITURA MUNICIPAL DE LAD
UNIDADE	02	MANUTENÇÃO DAS ATIVIDADES DA SEC. AD. E FINANÇAS
CAMPO DE ATUACAO		LEGISLACAO

Dispoe sobre a estrutura Administrativa e Art 14 do Regimento Interno ,  
competete:

- Orientar, promover, assegurar, regular, acompanhar, controlar e documentar as Atividades Admnsitrativas de Pessoal, material, protocolo, arquivo, zeladoria e licitação para compras , obras, serviços e alienações, referente ao lançamento, arrecadação, fiscalização e controle das receitas municipais, a execução orçamentária, a contabilidade, ao recebimento, guarda e movimentação de dinheiro e valores do Município e assessorar o prefeito nos atos e decisões relacionadas com essas atribuições.





**PREFEITURA MUNICIPAL DE LADARIO**  
RUA CORUMBA Nº 500 - CNPJ:03330453/0001-74

Orçamento Programa - Exercício de 2010

**CAMPO DE ATUAÇÃO E LEGISLAÇÃO**  
(§ unico, Art.22)

Quadro 01  
Página 4

ORGÃO	02	PREFEITURA MUNICIPAL DE LAD
UNIDADE	03	MANUTENÇÃO DA SECRETARIA MUNICIPAL DE EDUCAÇÃO
CAMPO DE ATUACAO		LEGISLACAO

Dispoe sobre a estrutura Adminsitrativa e art 18 do regmento Interno, compete:

- É o órgão encarregado das atividades relativas a Eduacao do municipio, instalação e manutenção de estabelecimento Municipais de ensino e coordenação das atividades dos órgãos Educacionais do municipio, segundo normas do sistema Federal e Estadual de Educacao, elaboração e execução do plano Municipal de educação, a manutenção dos programas de alimentação Escolar.





**PREFEITURA MUNICIPAL DE LADARIO**  
RUA CORUMBA Nº 500 - CNPJ:03330453/0001-74

Orçamento Programa - Exercício de 2010

**CAMPO DE ATUAÇÃO E LEGISLAÇÃO**

(§ unico, Art.22)

Quadro 01

Página 5

ORGÃO 02 PREFEITURA MUNICIPAL DE LAD  
UNIDADE 04 SECRETARIA MUN.DE OBRAS TRANSP E SERV. PUBLICOS

---

CAMPO DE ATUACAO

LEGISLACAO

---





**PREFEITURA MUNICIPAL DE LADARIO**

RUA CORUMBA Nº 500 - CNPJ:03330453/0001-74

Orçamento Programa - Exercício de 2010

**CAMPO DE ATUAÇÃO E LEGISLAÇÃO**

(§ unico, Art.22)

Quadro 01

Página 6

ORGÃO 02 PREFEITURA MUNICIPAL DE LAD  
UNIDADE 05 FUNDO MAN.E DES.DA ED.BAS. E VAL. PROF DA ED.- FUNDEB

CAMPO DE ATUACAO

LEGISLACAO





**PREFEITURA MUNICIPAL DE LADARIO**  
RUA CORUMBA Nº 500 - CNPJ:03330453/0001-74

Orçamento Programa - Exercício de 2010

**CAMPO DE ATUAÇÃO E LEGISLAÇÃO**  
(§ unico, Art.22)

Quadro 01  
Página 7

ORGÃO 02 PREFEITURA MUNICIPAL DE LAD  
UNIDADE 06 SECRETARIA MUNICIPAL DE GOVERNO

CAMPO DE ATUACAO

LEGISLACAO





**PREFEITURA MUNICIPAL DE LADARIO**

RUA CORUMBA Nº 500 - CNPJ:03330453/0001-74

Orçamento Programa - Exercício de 2010

**CAMPO DE ATUAÇÃO E LEGISLAÇÃO**

(§ unico, Art.22)

Quadro 01

Página 8

ORGÃO 02 PREFEITURA MUNICIPAL DE LAD  
UNIDADE 07 SECRETARIA MUN. DE INTEGRAÇÃO DAS POLITICAS SOCIAIS

CAMPO DE ATUACAO

LEGISLACAO





**PREFEITURA MUNICIPAL DE LADARIO**

RUA CORUMBA Nº 500 - CNPJ:03330453/0001-74

Orçamento Programa - Exercício de 2010

**CAMPO DE ATUAÇÃO E LEGISLAÇÃO**

(§ unico, Art.22)

Quadro 01

Página 9

ORGÃO	02	PREFEITURA MUNICIPAL DE LAD
UNIDADE	08	FUNDO MUNICIPAL DE AÇÃO SOCIAL
CAMPO DE ATUACAO		LEGISLACAO

Dispoe sobre a estrutura Adminsitrativa e ar 18 o regimento Interno, compete:

- Desenvolver ações comunitárias para atendimentos promocionais e assistenciais as famílias de baixas rendas: A assistência ao menor e aos idosos, formação e implementação de programas de ação visando melhorias de emprego, rendas, habitação e abastecimento, atendimento a população em situações de marginalidade social, mediante a manutenção de programas e projetos específicos.





**PREFEITURA MUNICIPAL DE LADARIO**  
RUA CORUMBA Nº 500 - CNPJ:03330453/0001-74

Orçamento Programa - Exercício de 2010

**CAMPO DE ATUAÇÃO E LEGISLAÇÃO**  
(§ unico, Art.22)

Quadro 01  
Página 10

ORGÃO 02 PREFEITURA MUNICIPAL DE LAD  
UNIDADE 09 FUNDO MUNICIPAL DA CRIANÇA E DO ADOLESCENTE

CAMPO DE ATUACAO

LEGISLACAO





**PREFEITURA MUNICIPAL DE LADARIO**

RUA CORUMBA Nº 500 - CNPJ:03330453/0001-74

Orçamento Programa - Exercício de 2010

**CAMPO DE ATUAÇÃO E LEGISLAÇÃO**

(§ unico. Art.22)

Quadro 01

Página 11

ORGÃO 02 PREFEITURA MUNICIPAL DE LAD  
UNIDADE 10 FUNDO MUNICIPAL DE INVESTIMENTO SOCIAL

---

CAMPO DE ATUACAO

LEGISLACAO

---





**PREFEITURA MUNICIPAL DE LADARIO**  
RUA CORUMBA Nº 500 - CNPJ:03330453/0001-74



Orçamento Programa - Exercício de 2010

**CAMPO DE ATUAÇÃO E LEGISLAÇÃO**

(§ unico. Art.22)

Quadro 01

Página 12

ORGÃO 02 PREFEITURA MUNICIPAL DE LAD  
UNIDADE 11 FUNDAÇÃO MUNICIPAL DE ESPORTE

---

CAMPO DE ATUACAO

LEGISLACAO

---





**PREFEITURA MUNICIPAL DE LADARIO**

RUA CORUMBA Nº 500 - CNPJ:03330453/0001-74

Orçamento Programa - Exercício de 2010

**CAMPO DE ATUAÇÃO E LEGISLAÇÃO**

(§ unico, Art.22)

Quadro 01

Página 13

ORGÃO 02 PREFEITURA MUNICIPAL DE LAD  
UNIDADE 12 FUNDO MUNICIPAL DE HABITAÇÃO DE INTERESSE SOCIAL

CAMPO DE ATUACAO

LEGISLACAO





**PREFEITURA MUNICIPAL DE LADARIO**  
RUA CORUMBA Nº 500 - CNPJ:03330453/0001-74

Orçamento Programa - Exercício de 2010

**CAMPO DE ATUAÇÃO E LEGISLAÇÃO**  
(§ unico, Art.22)

Quadro 01  
Página 14

ORGÃO 02 PREFEITURA MUNICIPAL DE LAD  
UNIDADE 13 FUNDAÇÃO DE TURISMO MEIO AMB. E CULTURA DE LADÁRIO

CAMPO DE ATUACAO

LEGISLACAO





**PREFEITURA MUNICIPAL DE LADARIO**

RUA CORUMBA Nº 500 - CNPJ:03330453/0001-74

Orçamento Programa - Exercício de 2010

**CAMPO DE ATUAÇÃO E LEGISLAÇÃO**

(§ unico, Art.22)

Quadro 01

Página 15

ORGÃO	02	PREFEITURA MUNICIPAL DE LAD
UNIDADE	14	FUNDO MUNICIPAL DE SAÚDE
CAMPO DE ATUACAO		LEGISLACAO

Dispoe sobre a estrutura Administrativa e art 18 do Regimento Interno, compete:

- Tem por finalidade coordenar e supervisionar, executar e orientar as atividades medica-hospitalar e odontológicas a populaçoa carene urbana, a clientela escolar da prefeitura e aos servidores, através da manutenção de planos, programas e projetos especifico, orientar as atividades de promoção e assistencia social, fiscalizar e inspecionar a higiene e publica desempenhar atividades correlatas que lhes forem atribuídas pelo prefeito municipal.





**PREFEITURA MUNICIPAL DE LADARIO**

RUA CORUMBA Nº 500 - CNPJ:03330453/0001-74



Orçamento Programa - Exercício de 2010

**CAMPO DE ATUAÇÃO E LEGISLAÇÃO**

(§ unico, Art.22)

Quadro 01

Página 16

ORGÃO 02 PREFEITURA MUNICIPAL DE LAD  
UNIDADE 99 RESERVA DE CONTINGÊNCIA

---

CAMPO DE ATUACAO

LEGISLACAO

---



**6 – Tabelas Explicativas da Receita  
e Memória de Cálculo (Inciso III  
Artigo 22- Lei 4320/64, Artigo 12  
Lei 101/2000 );**



Codigo	Discriminação	Receita Arrecadada			Receita Prevista	
		2006	2007	2008	2009	2010
1000 00 00	RECEITAS CORRENTES					
1100 00 00	RECEITA TRIBUTARIA					738.000,00
1200 00 00	RECEITAS DE CONTRIBUIÇÕES					147.000,00
1300 00 00	RECEITA PATRIMONIAL					210.200,00
1600 00 00	RECEITA DE SERVIÇOS					1.000,00
1700 00 00	TRANSFERÊNCIAS CORRENTES					30.658.600,00
1900 00 00	OUTRAS RECEITAS CORRENTES					179.700,00
	Sub Total	0,00	0,00	0,00	0,00	31.934.500,00
2000 00 00	RECEITAS DE CAPITAL					
2200 00 00	ALIENAÇÃO DE BENS					30.000,00
2400 00 00	TRANSFERÊNCIAS DE CAPITAL					1.500.000,00
	Sub Total	0,00	0,00	0,00	0,00	1.530.000,00
7000 00 00	RECEITAS CORRENTES - INTRA-ORÇAMENTAR					
	Sub Total	0,00	0,00	0,00	0,00	0,00
8000 00 00	RECEITAS DE CAPITAL - INTRA-ORÇAMENTAR					
	Sub Total	0,00	0,00	0,00	0,00	0,00
9000 00 00	DEDUÇÕES DA RECEITA CORRENTE					
9700 00 00	DEDUÇÕES P/ FORMAÇÃO DO FUNDEB					-7.464.500,00
	Sub Total	0,00	0,00	0,00	0,00	-7.464.500,00
	<b>TOTAL</b>	0,00	0,00	0,00	0,00	26.000.000,00



**7 – Tabelas Explicativas da Receita  
(Inciso III Art. 22 e Art. 30 –  
Lei 4320/64);**





**PREFEITURA MUNICIPAL DE LADÁRIO**  
RUA CORUMBA Nº 500 - CNPJ:03330453/0001-74

Orçamento Programa - Exercício de 2010  
**PREVISÃO DA RECEITA**

Anexo 02  
Página 1

Código	Especificação	F.R.	Desdobramento	SubCategoria Fonte	Categoria Econômica
1000.00.00	RECEITAS CORRENTES				
1100.00.00	RECEITA TRIBUTÁRIA				31.934.500,00
1110.00.00	IMPOSTOS			738.000,00	
1112.00.00	Impostos sobre o Patrimônio e a Renda			683.500,00	
1112.01.00	Imposto sobre a Propriedade Territorial Rural		336.500,00		
1112.02.00	Imposto sobre a Propriedade Predial e Territorial Urbana		5.000,00		
1112.04.00	Imposto sobre a Renda e Proventos de Qualquer Natureza		116.000,00		
1112.04.31	Imposto de Renda Retido na Fonte sob os Rendim. do Trabalho		188.000,00		
1112.04.34	Imposto de Renda Retido na Fonte sob Outros Rendimentos		163.000,00		
1112.08.00	Imp s/ Trans "Inter Vivos" de Bens Imóveis e de Direitos Rea		25.000,00		
1113.00.00	Impostos sobre a Produção e a Circulação		347.000,00		
1113.05.00	Imposto sobre Serviços de Qualquer Natureza - ISSQN		42.000,00		
1113.05.00	Imposto sobre Serviços de Qualquer Natureza - ISSQN		305.000,00		
1113.05.01	Simplex Nacional		42.000,00		
1120.00.00	TAXAS				
1121.00.00	Taxas pelo Exercício do Poder de Polícia			54.500,00	
1121.25.00	Taxa Licença p/ Funcion de Estab Comerc,Indust e Prest Servi		42.000,00		
1121.26.00	Taxa de Publicidade Comercial		40.000,00		
1121.29.00	Taxa de Licença p/ Execução de Obras		1.000,00		
1122.00.00	Taxas pela Prestação de Serviços		1.000,00		
1122.12.00	Emolumentos e Custas Processuais Administrativas		12.500,00		
1122.28.00	Taxa de Cemitérios		1.000,00		
1122.90.00	Taxa de Limpeza Pública		4.500,00		
1122.99.00	Outras Taxas pela Prestação de Serviços		2.000,00		
1200.00.00	RECEITAS DE CONTRIBUIÇÕES		5.000,00		
1210.00.00	CONTRIBUIÇÕES SOCIAIS			147.000,00	
1210.99.00	Outras Contrib Sociais			77.000,00	
1210.99.01	Contribuição da Lei Estadual 2105 - FMIS		77.000,00		
1220.00.00	CONTRIB ECONÔMICAS		77.000,00		
1220.29.00	Contrib p/ o Custeio do Serviço de Iluminação Pública			70.000,00	
1300.00.00	RECEITA PATRIMONIAL		70.000,00		
1310.00.00	RECEITAS IMOBILIÁRIAS			210.200,00	
1314.00.00	Laudêmios			26.400,00	
1314.00.00	Laudêmios		26.400,00		
1320.00.00	RECEITAS DE VALORES MOBILIÁRIOS				
1325.00.00	REMUNERAÇÃO DE DEPOSITOS BANCÁRIOS			183.800,00	
1325.01.00	REMUNERACAO DE DEPOSITOS DE RECURSOS VINCULA		183.800,00		
1325.01.02	Rec Remuner de Depositos de Recur Vinculados- FUNDEB		183.800,00		
1325.01.03	Rec Remuner de Depositos de Recur Vinculados- FUNDO DE		50.000,00		
1325.01.04	Remuneração de Depósito Bancario - PREF		20.000,00		
1325.01.04	Remuneração de Depósito Bancario - PREF		110.800,00		
1600.00.00	RECEITA DE SERVIÇOS		3.000,00		
1600.14.00	Serviços de Inspeção e Fiscalização			1.000,00	
1700.00.00	TRANSFERÊNCIAS CORRENTES		1.000,00		
1720.00.00	TRANSFERÊNCIAS INTERGOVERNAMENTAIS			30.658.600,00	
1721.00.00	Transferências da União			29.237.100,00	
1721.01.00	Participação na Receita da União		13.582.000,00		
1721.01.02	Cota-Parte do Fundo de Participação dos Municípios		11.555.000,00		
1721.01.05	Cota-Parte do Imposto Sobre a Propriedade Territorial Rural		11.500.000,00		
1721.01.12	Cota-Parte Imposto s/ Produtos Industr-Estados Exp Prod Indu		1.000,00		
1721.01.13	Cota-Parte da Contrib de Intervenção no Domínio Econômico		11.500,00		
1721.22.00	Transf p/ Compensação Financ p/ Exploração Recursos Natura		42.500,00		
1721.22.70	Cota-Parte do Fundo Especial do Petróleo -- FEP		70.000,00		
1721.33.00	Transf Recur Sistema Único de Saúde--SUS--Repas Fundo a Fi		70.000,00		
1721.33.01	Pab Fixo		1.209.100,00		
			341.000,00		





**PREFEITURA MUNICIPAL DE LADARIO**  
RUA CORUMBA Nº 500 - CNPJ:03330453/0001-74

Orçamento Programa - Exercício de 2010

**PREVISÃO DA RECEITA**

Anexo 02

Página 2

Código	Especificação	F.R.	Desdobramento	SubCategoria Fonte	Categoria Econômica
1721.33.02	Farmacia Básica		75.000,00		
1721.33.03	Mac - Teto		91.500,00		
1721.33.04	Programa de Agente Comunitário - PACS		220.000,00		
1721.33.05	Pab Variavel Regional		35.000,00		
1721.33.06	Saúde Bucal		91.000,00		
1721.33.07	Programa Saúde da Família - PSF		291.000,00		
1721.33.08	Vigilância Epidemiologica		5.000,00		
1721.33.09	TFVS - Teto		50.800,00		
1721.33.10	Vigilância em Saúde Estruturante		7.800,00		
1721.33.11	FAEC		1.000,00		
1721.34.00	Transf Recursos do Fundo Nac de Assistência Social - FNAS		227.400,00		
1721.34.01	Piso Básico Fixo - PBF		59.400,00		
1721.34.02	Bolsa Família - IGD		20.000,00		
1721.34.03	Pro Jovem		50.000,00		
1721.34.04	Piso Basico Transição - PBT		68.000,00		
1721.34.05	PVMC		30.000,00		
1721.35.00	Transf Recursos do Fundo Nac do Desenv da Educação - FND		456.500,00		
1721.35.01	Transferências do Salário-Educação		252.000,00		
1721.35.03	Transf Diretas do FNDE - Prog Nac Alimentação Escolar-PNAE		192.500,00		
1721.35.04	Transf Dir FNDE - Prog Nac Apoio Transporte Escolar-PNATE		12.000,00		
1721.36.00	Transferência Financ do ICMS - Desoneração - L.C. Nº 87/96		16.000,00		
1721.99.00	Outras Transferências da União		48.000,00		
1721.99.01	Fex - Auxilio Financeiro p/ Fomento e Exportações		48.000,00		
1722.00.00	Transferências dos Estados		4.779.900,00		
1722.01.00	Participação na Receita dos Estados		4.168.000,00		
1722.01.01	Cota-Parte do ICMS		3.500.000,00		
1722.01.02	Cota-Parte do IPVA		668.000,00		
1722.33.00	Transf Recur Estado p/ Prog de Saúde - Repasse Fundo a Fun		174.900,00		
1722.33.01	Programa Saúde da Família - PSF		100.000,00		
1722.33.02	Programa de Agente Comunitário - PACS		40.000,00		
1722.33.03	Farmacia Básica		29.000,00		
1722.33.04	PPI-Fundo a Fundo		1.000,00		
1722.33.05	Insulinos Dependentes		4.900,00		
1722.34.01	Transferência - FEAS		76.000,00		
1722.99.00	Outras Transferências dos Estados		361.000,00		
1722.99.02	Fundersul Linear		320.000,00		
1722.99.03	Fundersul ICMS		39.000,00		
1722.99.04	Agemtrat		2.000,00		
1723.00.00	Transferências dos Municípios		4.225.200,00		
1723.01.00	Transferências de Recursos da Pref. p/ FMS		2.700.000,00		
1723.02.00	Transferencia de Recursos da Pref p/ - FMAS		1.193.200,00		
1723.03.00	Transferência de Recursos da Pref p/ - FMCAD		10.000,00		
1723.04.00	Transferência de Recurso da Pref. p - FTMACL		199.000,00		
1723.05.00	Transferência de Recursos da Pref. p/ - FME		23.000,00		
1723.06.00	Transferência de Recursos da Pref. p/ - FHS		100.000,00		
1724.00.00	Transferências Multigovernamentais		6.650.000,00		
1724.01.00	Transf Recursos Fundo Manut e Desenv Ens Fundamental -FU		6.650.000,00		
1760.00.00	TRANSFERÊNCIAS DE CONVÊNIOS				
1762.00.00	Transf Convênios Estados, Distr Federal e de Suas Entidades			1.421.500,00	
1762.02.00	Transf Convênio dos Estados Dest a Progs de Educação		1.421.500,00		
1762.02.01	Transporte Escolar		73.500,00		
1762.99.00	Outras Transferências de Convênio dos Estados		73.500,00		
1900.00.00	OUTRAS RECEITAS CORRENTES		1.348.000,00		
1910.00.00	MULTAS E JUROS DE MORA			179.700,00	
1911.00.00	Multas e Juros de Mora dos Tributos			4.000,00	
			4.000,00		





PREFEITURA MUNICIPAL DE LADARIO  
RUA CORUMBA Nº 500 - CNPJ:03330453/0001-74

Orçamento Programa - Exercício de 2010

PREVISÃO DA RECEITA

Anexo 02

Página 3

Código	Especificação	F.R.	Desdobramento	SubCategoria Fonte	Categoria Econômica
1911.38.00	Multa e Juro Mora-Imposto s/ Propr Pred e Territ Urbana-IPTU		1.000,00		
1911.39.00	Multa e Juro Mora-Imp Transm Inter-Vivos Bens Imóveis-ITBI		1.000,00		
1911.40.00	Multa e Juro Mora-Imposto s/ Serv Qualquer Natureza -ISS		1.000,00		
1911.99.00	Multa e Juro Mora de Outros Tributos		1.000,00		
1920.00.00	INDENIZAÇÕES E RESTITUIÇÕES				
1921.00.00	Indenizações			10.700,00	
1921.99.00	Outras Indenizações		5.700,00		
1922.00.00	Restituições		5.700,00		
1922.99.00	Outras Restituições		5.000,00		
1930.00.00	RECEITA DA DÍVIDA ATIVA		5.000,00		
1931.00.00	Receita da Dívida Ativa Tributária			155.000,00	
1931.11.00	Rec Div Ativa Impost sobre Prop Predial e Territ Urbana IPTU		155.000,00		
1931.13.00	Rec Div Ativa do Impost sobre Serv de Qualquer Natureza ISS		100.000,00		
1931.99.00	Receita da Dívida Ativa de Outros Tributos		5.000,00		
1990.00.00	RECEITAS DIVERSAS		50.000,00		
1990.99.00	Outras Receitas			10.000,00	
2000.00.00	RECEITAS DE CAPITAL		10.000,00		
2200.00.00	ALIENAÇÃO DE BENS				1.530.000,00
2210.00.00	ALIENAÇÃO DE BENS MÓVEIS			30.000,00	
2210.01.00	Alienação de Bens Móveis			30.000,00	
2400.00.00	TRANSFERÊNCIAS DE CAPITAL		30.000,00		
2470.00.00	TRANSFERÊNCIAS DE CONVÊNIOS			1.500.000,00	
2471.00.00	Transferência de Convênios da União e de suas Entidades			1.500.000,00	
2471.99.00	Outras Transf de Convênios da União		1.500.000,00		
9000.00.00	DEDUÇÕES DA RECEITA CORRENTE		1.500.000,00		
9700.00.00	DEDUÇÕES P/ FORMAÇÃO DO FUNDEB				-7.464.500,00
9721.01.02	Dedução de Receita p/ Formação do Fundeb - FPM			-7.464.500,00	
9721.01.12	Dedução de Receita p/ Formação do Fundeb - IPI		-2.300.000,00		
9721.05.00	Dedução de Receita p/ Formação do Fundeb - ITR		-2.300,00		
9721.36.00	Dedução de Receita p/ Formação do Fundeb - L C 87/96		-200,00		
9722.01.01	Dedução de Receita p/ Formação do Fundeb - ICMS		-3.200,00		
9722.01.02	Dedução de Receita p/ Formação do Fundeb - IPVA		-800.000,00		
9723.01.00	Dedução de Recursos da Pref p/ - FMS		-133.600,00		
9723.02.00	Dedução de Recursos da Pref. p/ - FMAS		-2.700.000,00		
9723.03.00	Dedução de Recursos da Pref p/ - FMCAD		-1.193.200,00		
9723.04.00	Dedução de Recurso da Pref p/ - FTMACL		-10.000,00		
9723.05.00	Dedução de Recursos da Pref p/ - FME		-199.000,00		
9723.06.00	Dedução de Recursos da Pref. p/ - FHIS		-23.000,00		
			-100.000,00		
Total das Receitas (exceto Intra-Orçamentárias)					26.000.000,00

Total Geral das Receitas	26.000.000,00
--------------------------	---------------



**8 – Tabelas Explicativas da Despesa  
(Inciso III Artigo 22);**





**PREFEITURA MUNICIPAL DE LADARIO**  
RUA CORUMBA Nº 500 - CNPJ:03330453/0001-74

Orçamento Programa - Exercício de 2010

**EVOLUÇÃO DA DESPESA**  
(Inc. III, Art. 22)

Quadro 10  
Página 1

Codigo	Discriminação	DESPESA		
		Realizada 2008	Fixada 2009	Prevista 2010
<b>Despesas Correntes</b>				
3 1	Pessoal e Encargos Sociais			14.244.500,00
3 2	Juros e Encargos da Dívida			50.000,00
3 3	Outras Despesas Correntes			5.566.300,00
	Sub Total	0,00	0,00	19.860.800,00
<b>Despesas de Capital</b>				
4 4	Investimentos			4.539.200,00
4 6	Amortização da Dívida			1.500.000,00
	Sub Total	0,00	0,00	6.039.200,00
<b>Reserva de Contingência</b>				
9 9	Reserva de Contingência			100.000,00
	Sub Total	0,00	0,00	100.000,00
	<b>TOTAL</b>	<b>0,00</b>	<b>0,00</b>	<b>26.000.000,00</b>



**9 – Especificação de Programas  
Especiais de Trabalho (Inciso IV  
Artigo 22) Quando Houver;**





ESTADO DE MATO GROSSO DO SUL  
PREFEITURA MUNICIPAL DE LADARIO  
Depto. Orçamento e Contabilidade

**NÃO HÁ PROGRAMAS ESPECIAIS  
DE TRABALHO**

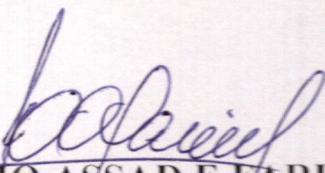
  
~~JOSE ANTONIO ASSAD E FARIA~~  
Prefeito Municipal 1



**10 – Relação de Precatórios (Artigo  
100 da C.F.) Quando Houver;**



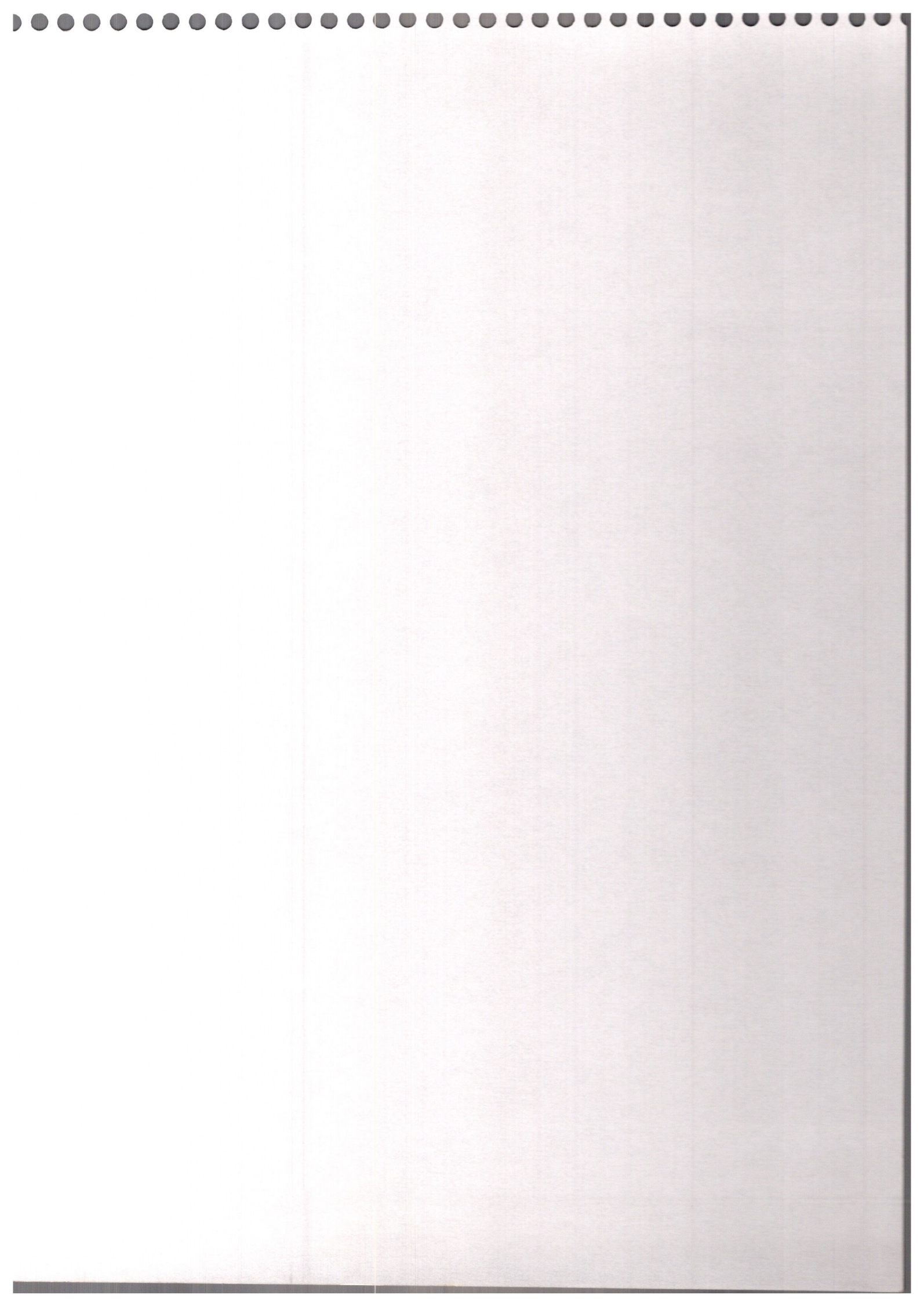



**11 – Orçamentos dos Fundos,  
Fundações, Autarquias (Art. 2º  
§ 2º, Inc. I e Art. 109 Lei 4320/64);**





**ESTADO DE MATO GROSSO DO SUL**  
**PREFEITURA MUNICIPAL DE LADÁRIO**  
Depto. Orçamento e Contabilidade

# **1 – FUNDO DE TURISMO MEIO AMBIENTE E CULTURAL**





**PREFEITURA MUNICIPAL DE LADARIO**  
RUA CORUMBA Nº 500 - CNPJ:03330453/0001-74

Orçamento Programa - Exercício de 2010

**FICHAS DA RECEITA**

Página 1

Ficha	Codigo Rec	Entid.	Discriminação	Vinculo	%	Fte Recurso	Total Orçado
23	1325.01.04.03	6	Remuneração de Depósito Bancario - FTMACL			0.01.00-001 001	1.000,00
66	1723.04.00.00	6	Transferência de Recurso da Pref. p - FTMACL			0.01.-001 001	199.000,00
TOTAL							200.000,00

**Código de Aplicação**

001	Ordinario						
			Recursos Proprios do Municipio				200.000,00
							<u>200.000,00</u>
			SUBTOTAL				200.000,00
			TOTAL				<u>200.000,00</u>





**PREFEITURA MUNICIPAL DE LADARIO**  
RUA CORUMBA Nº 500 - CNPJ:03330453/0001-74

Orçamento Programa - Exercício de 2010

**FICHAS DA DESPESA**

Página 1

Entidade	Discriminação da Entidade	Vinc	Fte Recurso	Total Orcado
Ficha CLoc	Func/Prog Catgo Discriminação			
6	FUND DE TURISMO MEIO AMBIENTE E CULT DE LADARIO			
02	PREFEITURA MUNICIPAL DE LADARIO			
02 13	FUNDAÇÃO DE TURISMO MEIO AMB. E CULTURA DE LADARIO			
02 13 00	FUNDAÇÃO DE TURISMO MEIO AMB. E CULTURA DE LADARIO			
04	Administração			
04 122	Administração Geral			
04 122 0005	Ação Administrativa			
04 122 0005 2031 0000	Manutenção das Atividades do FMTMACL			
199	3.3.90.14.00 DIARIAS - PESSOAL CIVIL	NV	0.01.00-001 001	5.000,00
200	3.3.90.30.00 MATERIAL DE CONSUMO	NV	0.01.00-001 001	5.000,00
201	3.3.90.36.00 OUTROS SERVICOS DE TERCEIROS - PESSOA FISICA	NV	0.01.00-001 001	8.000,00
202	3.3.90.39.00 OUTROS SERVICOS DE TERCEIROS - PESSOA JURIDICA	NV	0.01.00-001 001	15.000,00
203	4.4.90.52.00 EQUIPAMENTOS E MATERIAL PERMANENTE	NV	0.01.00-001 001	5.000,00
13	Cultura			
13 392	Difusão Cultural			
13 392 0014	Promoção de Eventos Culturais			
13 392 0014 2032 0000	Manutenção das Atividades Culturais			
204	3.3.90.30.00 MATERIAL DE CONSUMO	NV	0.01.00-001 001	9.000,00
205	3.3.90.36.00 OUTROS SERVICOS DE TERCEIROS - PESSOA FISICA	NV	0.01.00-001 001	5.000,00
206	3.3.90.39.00 OUTROS SERVICOS DE TERCEIROS - PESSOA JURIDICA	NV	0.01.00-001 001	148.000,00
Total				200.000,00

**Código de Aplicação**

001	Ordinario	200.000,00
001	Recursos Proprios do Municipio	200.000,00
TOTAL		200.000,00





**ESTADO DE MATO GROSSO DO SUL**  
**PREFEITURA MUNICIPAL DE LADARIO**  
Depto. Orçamento e Contabilidade

## **2 – FUNDAÇÃO MUNICIPAL DE ESPORTES**





**PREFEITURA MUNICIPAL DE LADARIO**

RUA CORUMBA Nº 500 - CNPJ:03330453/0001-74

Orçamento Programa - Exercício de 2010

**FICHAS DA RECEITA**

Ficha	Código Rec	Entid.	Discriminação	Vínculo	%	Fte Recurso	Total Orçado
67	1723.05.00.00	7	Transferência de Recursos da Pref. p/ - FME			0.01.-001 001	23.000,00
TOTAL							23.000,00

**Código de Aplicação**

001	Ordinario						
			Recursos Proprios do Municipio				23.000,00
SUBTOTAL							23.000,00
TOTAL							23.000,00





**PREFEITURA MUNICIPAL DE LADÁRIO**  
RUA CORUMBA Nº 500 - CNPJ.03330453/0001-74

Orçamento Programa - Exercício de 2010

**FICHAS DA DESPESA**

Página 1

Entidade	Discriminação da Entidade	Vinc	Fte Recurso	Total Orcado
Ficha CLoc	Func/Prog Catgo Discriminação			
7	FUNDAÇÃO MUNICIPAL DE ESPORTES			
02	PREFEITURA MUNICIPAL DE LADÁRIO			
02 11	FUNDAÇÃO MUNICIPAL DE ESPORTE			
02 11 00	FUNDAÇÃO MUNICIPAL DE ESPORTE			
27	Desporto e Lazer			
27 811	Desporto de Rendimento			
27 811 0011	Esporte e Lazer			
27 811 0011 2030 0000	Manutencao das Atividades da Fundação de Esporte			
191	3 3.90.14.00 DIARIAS - PESSOAL CIVIL	NV	0 01.00-001 001	5 000,00
192	3 3.90.30.00 MATERIAL DE CONSUMO	NV	0 01.00-001 001	2 000,00
193	3 3.90.31.00 PREMIACOES CULTURAIS, ARTISTICAS, CIENTIFICAS, DE	NV	0 01.00-001 001	3 000,00
194	3 3.90.32.00 MATERIAL DE DISTRIBUICAO GRATUITA	NV	0 01.00-001 001	1 000,00
195	3 3.90.36.00 OUTROS SERVICOS DE TERCEIROS - PESSOA FISICA	NV	0 01 00-001 001	5 000,00
196	3 3.90.39.00 OUTROS SERVICOS DE TERCEIROS - PESSOA JURIDICA	NV	0 01.00-001 001	5 000,00
197	4 4.90.52.00 EQUIPAMENTOS E MATERIAL PERMANENTE	NV	0 01.00-001 001	2 000,00
Total				23 000,00

**Código de Aplicação**

001	Ordinario	23 000,00
001	Recursos Proprios do Municipio	23 000,00
TOTAL		23 000,00





**ESTADO DE MATO GROSSO DO SUL**  
**PREFEITURA MUNICIPAL DE LADARIO**  
Depto. Orçamento e Contabilidade

## **3 – FUNDO DE HABITAÇÃO DE INTERESSE SOCIAL**





**PREFEITURA MUNICIPAL DE LADARIO**

RUA CORUMBA Nº 500 - CNPJ:03330453/0001-74

Orçamento Programa - Exercício de 2010

**FICHAS DA RECEITA**

Página 1

Ficha	Codigo Rec	Entid.	Discriminação	Vinculo	%	Fte Recurso	Total Orçado
68	1723.06.00.00	10	Transferência de Recursos da Pref. p/ - FHS			0.01.-001 001	100.000,00
TOTAL							100.000,00

**Código de Aplicação**

001	Ordinario						
			Recursos Proprios do Municipio				100.000,00
SUBTOTAL							100.000,00
TOTAL							100.000,00





**PREFEITURA MUNICIPAL DE LADARIO**  
RUA CORUMBA Nº 500 - CNPJ:03330453/0001-74

Orçamento Programa - Exercício de 2010

**FICHAS DA DESPESA**

Entidade	Discriminação da Entidade	Vinc	Fte Recurso	Total Orcado
Ficha CLoc	Func/Prog Catgo Discriminação			
10	FUNDO DE HABITAÇÃO DE INTERESSE SOCIAL			
02	PREFEITURA MUNICIPAL DE LADÁRIO			
02 12	FUNDO MUNICIPAL DE HABITAÇÃO DE INTERESSE SOCIAL			
02 12 00	FUNDO MUNICIPAL DE HABITAÇÃO DE INTERESSE SOCIAL			
16	Habitação			
16 482	Habitação Urbana			
16 482 0013	Política Habitacional			
16 482 0013 1009 0000	Construção de Casas Populares			
198	4.4.90.51.00 OBRAS E INSTALACOES	NV	0.01.00-001 001	100.000,00
Total				100.000,00

**Código de Aplicação**

001	Ordinario	100.000,00
001	Recursos Proprios do Municipio	100.000,00
TOTAL		100.000,00













**PREFEITURA MUNICIPAL DE LADARIO**  
 RUA CORUMBA Nº 500 - CNPJ:03330453/0001-74

Orçamento Programa - Exercício de 2010

**FICHAS DA DESPESA**

Entidade	Discriminação da Entidade	Vinc	Fte Recurso	Total Orcado
Ficha CLoc	Func/Prog Catgo Discriminação			
9	FUNDO DE MAN. DES.ED. BAS.E VAL. PROF. ED- FUNDEB			
02	PREFEITURA MUNICIPAL DE LADÁRIO			
02 05	FUNDO MAN.E DES.DA ED.BAS. E VAL. PROF DA ED.- FUNDEB			
02 05 00	FUNDO MAN.E DES.DA ED.BAS. E VAL. PROF DA ED.- FUNDEB			
12	Educação			
12 361	Ensino Fundamental			
12 361 0007	Ensino para Todos			
12 361 0007 2017 0000	Pessoal e Encargos Ensino Fundamental - 60%			
100	3.1.90.11.00 VENCIMENTOS E VANTAGENS FIXAS - PESSOAL CIVIL	NV	0.01.00-001 001	2.500.000,00
101	3.1.90.13.00 OBRIGACOES PATRONAIS	NV	0.01.00-001 001	550.000,00
102	3.1.90.94.00 INDENIZACOES TRABALHISTAS	NV	0.01.00-001 001	11.000,00
12 361 0007 2020 0000	Manutenção do Ensino Fundamental - 40%			
103	3.1.90.11.00 VENCIMENTOS E VANTAGENS FIXAS - PESSOAL CIVIL	NV	0.01.00-001 001	430.000,00
104	3.1.90.13.00 OBRIGACOES PATRONAIS	NV	0.01.00-001 001	95.000,00
105	3.1.90.94.00 INDENIZACOES TRABALHISTAS	NV	0.01.00-001 001	10.000,00
106	3.3.90.14.00 DIARIAS - PESSOAL CIVIL	NV	0.01.00-001 001	10.000,00
107	3.3.90.30.00 MATERIAL DE CONSUMO	NV	0.01.00-001 001	193.000,00
108	3.3.90.32.00 MATERIAL DE DISTRIBUICAO GRATUITA	NV	0.01.00-001 001	10.000,00
109	3.3.90.33.00 PASSAGENS E DESPESAS COM LOCOMOCAO	NV	0.01.00-001 001	10.000,00
110	3.3.90.36.00 OUTROS SERVICOS DE TERCEIROS - PESSOA FISICA	NV	0.01.00-001 001	30.000,00
111	3.3.90.39.00 OUTROS SERVICOS DE TERCEIROS - PESSOA JURIDICA	NV	0.01.00-001 001	105.000,00
112	3.3.90.93.00 INDENIZACOES E RESTITUICOES	NV	0.01.00-001 001	10.000,00
113	4.4.90.52.00 EQUIPAMENTOS E MATERIAL PERMANENTE	NV	0.01.00-001 001	50.000,00
12 361 0008	Construção/Reforma e Ampliação			
12 361 0008 1005 0000	Cont./Reforma e Ampliação de Unidades Escolares			
114	4.4.90.51.00 OBRAS E INSTALACOES	NV	0.01.00-001 001	130.000,00
12 361 0008 1007 0000	Aquisição de Terrenos p/ Construção de Escolas			
115	4.4.90.51.00 OBRAS E INSTALACOES	NV	0.01.00-001 001	58.500,00
12 365	Educação Infantil			
12 365 0007	Ensino para Todos			
12 365 0007 2018 0000	Pessoal e Encargos Educação Infantil - 60%			
116	3.1.90.11.00 VENCIMENTOS E VANTAGENS FIXAS - PESSOAL CIVIL	NV	0.01.00-001 001	845.000,00
117	3.1.90.13.00 OBRIGACOES PATRONAIS	NV	0.01.00-001 001	185.900,00
118	3.1.90.94.00 INDENIZACOES TRABALHISTAS	NV	0.01.00-001 001	11.000,00
12 365 0007 2021 0000	Manutenção da Educação Infantil - 40%			
119	3.1.90.11.00 VENCIMENTOS E VANTAGENS FIXAS - PESSOAL CIVIL	NV	0.01.00-001 001	795.000,00
120	3.1.90.13.00 OBRIGACOES PATRONAIS	NV	0.01.00-001 001	175.000,00
121	3.1.90.94.00 INDENIZACOES TRABALHISTAS	NV	0.01.00-001 001	10.000,00
122	3.3.90.14.00 DIARIAS - PESSOAL CIVIL	NV	0.01.00-001 001	10.000,00
123	3.3.90.30.00 MATERIAL DE CONSUMO	NV	0.01.00-001 001	30.000,00
124	3.3.90.32.00 MATERIAL DE DISTRIBUICAO GRATUITA	NV	0.01.00-001 001	5.000,00
125	3.3.90.33.00 PASSAGENS E DESPESAS COM LOCOMOCAO	NV	0.01.00-001 001	10.000,00
126	3.3.90.36.00 OUTROS SERVICOS DE TERCEIROS - PESSOA FISICA	NV	0.01.00-001 001	10.000,00
127	3.3.90.39.00 OUTROS SERVICOS DE TERCEIROS - PESSOA JURIDICA	NV	0.01.00-001 001	13.300,00
128	3.3.90.93.00 INDENIZACOES E RESTITUICOES	NV	0.01.00-001 001	10.000,00
129	4.4.90.52.00 EQUIPAMENTOS E MATERIAL PERMANENTE	NV	0.01.00-001 001	20.700,00
12 365 0008	Construção/Reforma e Ampliação			
12 365 0008 1006 0000	Cont./Reforma e Ampliação de CEINF			
130	4.4.90.51.00 OBRAS E INSTALACOES	NV	0.01.00-001 001	5.000,00
12 365 0008 1008 0000	Aquisição de Terrenos p/ Construção de CEINF			
131	4.4.90.51.00 OBRAS E INSTALACOES	NV	0.01.00-001 001	50.000,00
12 366	Educação de Jovens e Adultos			
12 366 0007	Ensino para Todos			
12 366 0007 2019 0000	Pessoal e Encargos Eja - 60%			
132	3.1.90.11.00 VENCIMENTOS E VANTAGENS FIXAS - PESSOAL CIVIL	NV	0.01.00-001 001	156.000,00
133	3.1.90.13.00 OBRIGACOES PATRONAIS	NV	0.01.00-001 001	34.500,00
134	3.1.90.94.00 INDENIZACOES TRABALHISTAS	NV	0.01.00-001 001	11.000,00
12 366 0007 2022 0000	Manutenção da Educação Basica Eja - 40%			
135	3.1.90.11.00 VENCIMENTOS E VANTAGENS FIXAS - PESSOAL CIVIL	NV	0.01.00-001 001	80.000,00
136	3.1.90.13.00 OBRIGACOES PATRONAIS	NV	0.01.00-001 001	17.600,00
137	3.1.90.94.00 INDENIZACOES TRABALHISTAS	NV	0.01.00-001 001	5.000,00
138	3.3.90.14.00 DIARIAS - PESSOAL CIVIL	NV	0.01.00-001 001	1.500,00





**PREFEITURA MUNICIPAL DE LADARIO**  
RUA CORUMBA Nº 500 - CNPJ.03330453/0001-74

Orçamento Programa - Exercício de 2010

**FICHAS DA DESPESA**

Página 2

Entidade	Discriminação da Entidade			Vinc	Fte Recurso	Total Orcado
Ficha CLoc	Func/Prog	Catgo	Discriminação			
9	FUNDO DE MAN. DES.ED. BAS.E VAL. PROF. ED- FUNDEB					
139	3.3.90.30.00		MATERIAL DE CONSUMO	NV	0.01.00-001 001	2.000,00
140	3.3.90.32.00		MATERIAL DE DISTRIBUICAO GRATUITA	NV	0.01.00-001 001	1.000,00
141	3.3.90.33.00		PASSAGENS E DESPESAS COM LOCOMOCAO	NV	0.01.00-001 001	1.000,00
142	3.3.90.36.00		OUTROS SERVICOS DE TERCEIROS - PESSOA FISICA	NV	0.01.00-001 001	1.000,00
143	3.3.90.39.00		OUTROS SERVICOS DE TERCEIROS - PESSOA JURIDICA	NV	0.01.00-001 001	1.000,00
Total						6.700.000,00

Código de Aplicação		
001	Ordinario	6.700.000,00
001	Recursos Proprios do Municipio	6.700.000,00
TOTAL		6.700.000,00





**ESTADO DE MATO GROSSO DO SUL**  
**PREFEITURA MUNICIPAL DE LADÁRIO**  
Depto. Orçamento e Contabilidade

## **5 – FUNDO MUNICIPAL CRIANÇA E DO ADOLESCENTE**





**PREFEITURA MUNICIPAL DE LADARIO**

RUA CORUMBA Nº 500 - CNPJ.03330453/0001-74

Orçamento Programa - Exercício de 2010

**FICHAS DA RECEITA**

Página 1

Ficha	Codigo Rec	Entid.	Discriminação	Vinculo	%	Fte Recurso	Total Orçado
22	1325.01.04.02	5	Remuneração de Depósito Bancario - FMCAD			0.01.-001 001	1.000,00
65	1723.03.00.00	5	Transferência de Recursos da Pref p/ - FMCAD			0.01.-001 001	10.000,00
TOTAL							11.000,00

Código de Aplicação

001 Ordinário

Recursos Proprios do Municipio

11.000,00

SUBTOTAL

11.000,00

TOTAL

11.000,00





**PREFEITURA MUNICIPAL DE LADARIO**  
RUA CORUMBA Nº 500 - CNPJ:03330453/0001-74

Orçamento Programa - Exercício de 2010

**FICHAS DA DESPESA**

Página 1

Entidade	Discriminação da Entidade			Vinc	Fte Recurso	Total Orcado
Ficha CLoc	Func/Prog	Catgo	Discriminação			
5	FUNDO MUNICIPAL DA CRIANÇA E DO ADOLESCENTE					
02	PREFEITURA MUNICIPAL DE LADÁRIO					
02 09	FUNDO MUNICIPAL DA CRIANÇA E DO ADOLESCENTE					
02 09 00	FUNDO MUNICIPAL DA CRIANÇA E DO ADOLESCENTE					
08	Assistência Social					
08 243	Assistência à Criança e ao Adolescente					
08 243 0012	Promoção dos Direitos da Criança e do Adolescente					
08 243 0012 2028 0000	Manutenção das Atividades do FMCAD					
179	3.3.90.30.00		MATERIAL DE CONSUMO	NV	0.01.00-001 001	2.500,00
180	3.3.90.33.00		PASSAGENS E DESPESAS COM LOCOMOCAO	NV	0.01.00-001 001	2.500,00
181	3.3.90.36.00		OUTROS SERVICOS DE TERCEIROS - PESSOA FISICA	NV	0.01.00-001 001	2.500,00
182	3.3.90.39.00		OUTROS SERVICOS DE TERCEIROS - PESSOA JURIDICA	NV	0.01.00-001 001	2.500,00
183	4.4.90.52.00		EQUIPAMENTOS E MATERIAL PERMANENTE	NV	0.01.00-001 001	1.000,00
Total						11.000,00

Código de Aplicação					
001	Ordinario			11.000,00	
001	Recursos Proprios do Municipio			11.000,00	
TOTAL				11.000,00	





**ESTADO DE MATO GROSSO DO SUL**  
**PREFEITURA MUNICIPAL DE LADARIO**  
Depto. Orçamento e Contabilidade

## **6 – FUNDO MUNICIPAL AÇÃO SOCIAL**





# PREFEITURA MUNICIPAL DE LADARIO

RUA CORUMBA Nº 500 - CNPJ:03330453/0001-74

Orçamento Programa - Exercício de 2010

## FICHAS DA RECEITA

Página 1

Ficha	Código Rec	Entid.	Discriminação	Vínculo	%	Fte Recurso	Total Orçado
21	1325.01.04.01	4	Remuneração de Depósito Bancario - FMAS			0.01.00-001 001	3.800,00
42	1721.34.01.00	4	Piso Básico Fixo - PBF			0.01.-001 001	59.400,00
43	1721.34.02.00	4	Bolsa Família - IGD			0.01.-001 001	20.000,00
44	1721.34.03.00	4	Pro Jovem			0.01.-001 001	50.000,00
45	1721.34.04.00	4	Piso Basico Transição - PBT			0.01.-001 001	68.000,00
46	1721.34.05.00	4	PVMC			0.01.00-001 001	30.000,00
59	1722.34.01.00	4	Transferência - FEAS			0.01.00-001 001	76.000,00
64	1723.02.00.00	4	Transferencia de Recursos da Pref p/ - FMAS			0.01.00-001 001	1.193.200,00
TOTAL							1.500.400,00

### Código de Aplicação

001	Ordinario		
		Recursos Proprios do Municipio	1.500.400,00
SUBTOTAL			1.500.400,00
TOTAL			1.500.400,00





**PREFEITURA MUNICIPAL DE LADARIO**  
RUA CORUMBA Nº 500 - CNPJ:03330453/0001-74

Orçamento Programa - Exercício de 2010

**FICHAS DA DESPESA**

Página 1

Entidade	Discriminação da Entidade	Vinc	Fte Recurso	Total Orcado
Ficha CLoc	Func/Prog Catgo Discriminação			
4	FUNDO MUNICIPAL DE AÇÃO SOCIAL			
02	PREFEITURA MUNICIPAL DE LADÁRIO			
02 08	FUNDO MUNICIPAL DE AÇÃO SOCIAL			
02 08 00	FUNDO MUNICIPAL DE AÇÃO SOCIAL			
08	Assistência Social			
08 244	Assistência Comunitária			
08 244 0010	Apoio a Comunidade			
08 244 0010 2025 0000	Manutenção das Atividades da Sec. de Ação Social			
159	3.1.90.11.00 VENCIMENTOS E VANTAGENS FIXAS - PESSOAL CIVIL	NV	0.01.00-001 001	825.000,00
160	3.1.90.13.00 OBRIGACOES PATRONAIS	NV	0.01.00-001 001	182.000,00
161	3.1.90.94.00 INDENIZACOES TRABALHISTAS	NV	0.01.00-001 001	5.000,00
162	3.3.90.14.00 DIARIAS - PESSOAL CIVIL	NV	0.01.00-001 001	25.000,00
163	3.3.90.30.00 MATERIAL DE CONSUMO	NV	0.01.00-001 001	30.000,00
164	3.3.90.32.00 MATERIAL DE DISTRIBUICAO GRATUITA	NV	0.01.00-001 001	15.000,00
165	3.3.90.33.00 PASSAGENS E DESPESAS COM LOCOMOCAO	NV	0.01.00-001 001	20.000,00
166	3.3.90.36.00 OUTROS SERVICOS DE TERCEIROS - PESSOA FISICA	NV	0.01.00-001 001	15.000,00
167	4.4.90.39.00 OUTROS SERVICOS DE TERCEIROS - PESSOA JURIDICA	NV	0.01.00-001 001	65.000,00
168	4.4.90.52.00 EQUIPAMENTOS E MATERIAL PERMANENTE	NV	0.01.00-001 001	15.000,00
08 244 0010 2026 0000	Manutenção do Programa IGD			
169	3.3.90.30.00 MATERIAL DE CONSUMO	NV	0.01.00-001 001	3.000,00
170	3.3.90.36.00 OUTROS SERVICOS DE TERCEIROS - PESSOA FISICA	NV	0.01.00-001 001	3.000,00
171	3.3.90.39.00 OUTROS SERVICOS DE TERCEIROS - PESSOA JURIDICA	NV	0.01.00-001 001	3.000,00
172	4.4.90.52.00 EQUIPAMENTOS E MATERIAL PERMANENTE	NV	0.01.00-001 001	11.000,00
08 244 0010 2027 0000	Manutenção das Ações do FMAS			
173	3.3.90.30.00 MATERIAL DE CONSUMO	NV	0.01.00-001 001	197.400,00
174	3.3.90.32.00 MATERIAL DE DISTRIBUICAO GRATUITA	NV	0.01.00-001 001	5.000,00
175	3.3.90.33.00 PASSAGENS E DESPESAS COM LOCOMOCAO	NV	0.01.00-001 001	1.000,00
176	3.3.90.36.00 OUTROS SERVICOS DE TERCEIROS - PESSOA FISICA	NV	0.01.00-001 001	10.000,00
177	3.3.90.39.00 OUTROS SERVICOS DE TERCEIROS - PESSOA JURIDICA	NV	0.01.00-001 001	10.000,00
178	4.4.90.52.00 EQUIPAMENTOS E MATERIAL PERMANENTE	NV	0.01.00-001 001	60.000,00
Total				1.500.400,00

Código de Aplicação

001	Ordinario	1.500.400,00
001	Recursos Proprios do Municipio	1.500.400,00
TOTAL		1.500.400,00





**ESTADO DE MATO GROSSO DO SUL**  
**PREFEITURA MUNICIPAL DE LADARIO**  
Depto. Orçamento e Contabilidade

## **7 – FUNDO MUNICIPAL INVESTIMENTO SOCIAL**





**PREFEITURA MUNICIPAL DE LADARIO**  
RUA CORUMBA Nº 500 - CNPJ:03330453/0001-74

Orçamento Programa - Exercício de 2010

**FICHAS DA RECEITA**

Ficha	Código Rec	Entid.	Discriminação	Vinculo	%	Fte Recurso	Total Orçado
15	1210.99.01.00	8	Contribuição da Lei Estadual 2105 - FMIS			0.01.-001.001	77.000,00
24	1325.01.04.04	8	Remuneração de Depósitos Bancarios - FMIS			0.01.-001.001	2.000,00
TOTAL							79.000,00

**Código de Aplicação**

001	Ordinario						
		Recursos Proprios do Municipio					79.000,00
SUBTOTAL							79.000,00
TOTAL							79.000,00





**ESTADO DE MATO GROSSO DO SUL**  
**PREFEITURA MUNICIPAL DE LADARIO**  
Depto. Orçamento e Contabilidade

## **8 – FUNDO MUNICIPAL DE SAÚDE**





**PREFEITURA MUNICIPAL DE LADARIO**  
RUA CORUMBA Nº 500 - CNPJ:03330453/0001-74

Orçamento Programa - Exercício de 2010

**FICHAS DA RECEITA**

Página 1

Ficha	Código Rec	Entid.	Discriminação	Vinculo	%	Fte Recurso	Total Orçado
31	1721.33.01.00	3	Pab Fixo			0.01.00-001 001	341.000,00
32	1721.33.02.00	3	Farmacia Básica			0.01.00-001 001	75.000,00
33	1721.33.03.00	3	Mac - Teto			0.01.-001 001	91.500,00
34	1721.33.04.00	3	Programa de Agente Comunitário - PACS			0.01.-001 001	220.000,00
35	1721.33.05.00	3	Pab Variavel Regional			0.01.-001 001	35.000,00
36	1721.33.06.00	3	Saúde Bucal			0.01.-001 001	91.000,00
37	1721.33.07.00	3	Programa Saúde da Família - PSF			0.01.-001 001	291.000,00
38	1721.33.08.00	3	Vigilância Epidemiologica			0.01.-001 001	5.000,00
39	1721.33.09.00	3	TFVS - Teto			0.01.-001 001	50.800,00
40	1721.33.10.00	3	Vigilância em Saúde Estruturante			0.01.-001 001	7.800,00
41	1721.33.11.00	3	FAEC			0.01.-001 001	1.000,00
54	1722.33.01.00	3	Programa Saúde da Família - PSF			0.01.-001 001	100.000,00
55	1722.33.02.00	3	Programa de Agente Comunitário - PACS			0.01.-001 001	40.000,00
56	1722.33.03.00	3	Farmacia Básica			0.01.-001 001	29.000,00
57	1722.33.04.00	3	PPI-Fundo a Fundo			0.01.-001 001	1.000,00
58	1722.33.05.00	3	Insulinos Dependentes			0.01.-001 001	4.900,00
63	1723.01.00.00	3	Transferências de Recursos da Pref. p/ FMS			0.01.00-001 001	2.700.000,00
TOTAL							4.084.000,00

Código de Aplicação

001 Ordinário

Recursos Proprios do Municipio

4.084.000,00

SUBTOTAL

4.084.000,00

TOTAL

4.084.000,00



**PREFEITURA MUNICIPAL DE LADÁRIO**

RUA CORUMBA Nº 500 - CNPJ:03330453/0001-74

Orçamento Programa - Exercício de 2010

**FICHAS DA DESPESA**

Página 1

Entidade	Discriminação da Entidade	Vinc	Fte Recurso	Total Orcado
Ficha CLoc	Func/Prog Catgo Discriminação			
<b>3</b>	<b>FUNDO MUNICIPAL DE SAÚDE DE LADÁRIO</b>			
02	PREFEITURA MUNICIPAL DE LADÁRIO			
02 14	FUNDO MUNICIPAL DE SAÚDE			
02 14 00	FUNDO MUNICIPAL DE SAÚDE			
10	Saúde			
10 301	Atenção Básica			
10 301 0008	Construção/Reforma e Ampliação			
10 301 0008 1010 0000	Cont.Reforma e Ampliação de Unidades de Saúde			
207	4.4.90.51.00 OBRAS E INSTALACOES	NV	0.01.00-001 001	469.000,00
10 301 0015	Bloco da Atenção Básica			
10 301 0015 2033 0000	Manutenção das Ações Básicas de Saúde			
208	3.1.90.04.00 CONTRATAÇÃO POR TEMPO DETERMINADO	NV	0.01.00-001 001	5.000,00
209	3.1.90.11.00 VENCIMENTOS E VANTAGENS FIXAS - PESSOAL CIVIL	NV	0.01.00-001 001	1.200.000,00
210	3.1.90.13.00 OBRIGACOES PATRONAIS	NV	0.01.00-001 001	300.000,00
211	3.3.90.14.00 DIARIAS - PESSOAL CIVIL	NV	0.01.00-001 001	40.000,00
212	3.3.90.30.00 MATERIAL DE CONSUMO	NV	0.01.00-001 001	300.000,00
213	3.3.90.33.00 PASSAGENS E DESPESAS COM LOCOMOCAO	NV	0.01.00-001 001	15.000,00
214	3.3.90.36.00 OUTROS SERVICOS DE TERCEIROS - PESSOA FISICA	NV	0.01.00-001 001	150.000,00
215	3.3.90.39.00 OUTROS SERVICOS DE TERCEIROS - PESSOA JURIDICA	NV	0.01.00-001 001	150.000,00
216	3.3.90.92.00 DESPESAS DE EXERCICIOS ANTERIORES	NV	0.01.00-001 001	5.000,00
217	3.3.90.93.00 INDENIZACOES E RESTITUICOES	NV	0.01.00-001 001	15.000,00
218	4.4.90.52.00 EQUIPAMENTOS E MATERIAL PERMANENTE	NV	0.01.00-001 001	50.000,00
10 301 0015 2034 0000	Manutenção da Farmacia Basica			
219	3.3.90.30.00 MATERIAL DE CONSUMO	NV	0.01.00-001 001	50.000,00
220	3.3.90.32.00 MATERIAL DE DISTRIBUICAO GRATUITA	NV	0.01.00-001 001	150.000,00
10 301 0015 2035 0000	Manutenção das Ações do PACS			
221	3.1.90.04.00 CONTRATAÇÃO POR TEMPO DETERMINADO	NV	0.01.00-001 001	15.000,00
222	3.1.90.11.00 VENCIMENTOS E VANTAGENS FIXAS - PESSOAL CIVIL	NV	0.01.00-001 001	400.000,00
223	3.1.90.13.00 OBRIGACOES PATRONAIS	NV	0.01.00-001 001	100.000,00
10 301 0015 2036 0000	Manutenção das Ações do PSF			
224	3.1.90.04.00 CONTRATAÇÃO POR TEMPO DETERMINADO	NV	0.01.00-001 001	15.000,00
225	3.1.90.11.00 VENCIMENTOS E VANTAGENS FIXAS - PESSOAL CIVIL	NV	0.01.00-001 001	400.000,00
226	3.1.90.13.00 OBRIGACOES PATRONAIS	NV	0.01.00-001 001	92.000,00
10 302	Assistência Hospitalar e Ambulatorial			
10 302 0016	Bloco da Atenção Média e Alta Cmp. Ambulatorial e Hospitalar			
10 302 0016 2037 0000	Manutenção do MAC			
227	3.3.90.30.00 MATERIAL DE CONSUMO	NV	0.01.00-001 001	20.000,00
228	3.3.90.36.00 OUTROS SERVICOS DE TERCEIROS - PESSOA FISICA	NV	0.01.00-001 001	5.000,00
229	3.3.90.39.00 OUTROS SERVICOS DE TERCEIROS - PESSOA JURIDICA	NV	0.01.00-001 001	66.500,00
10 304	Vigilância Sanitária			
10 304 0017	Bloco da Vigilância em Saúde			
10 304 0017 2038 0000	Manutenção das Ações da Vigilância Sanitária			
230	3.3.90.14.00 DIARIAS - PESSOAL CIVIL	NV	0.01.00-001 001	2.000,00
231	3.3.90.30.00 MATERIAL DE CONSUMO	NV	0.01.00-001 001	10.000,00
232	3.3.90.33.00 PASSAGENS E DESPESAS COM LOCOMOCAO	NV	0.01.00-001 001	1.000,00
233	3.3.90.36.00 OUTROS SERVICOS DE TERCEIROS - PESSOA FISICA	NV	0.01.00-001 001	2.000,00
234	3.3.90.39.00 OUTROS SERVICOS DE TERCEIROS - PESSOA JURIDICA	NV	0.01.00-001 001	2.000,00
235	4.4.90.52.00 EQUIPAMENTOS E MATERIAL PERMANENTE	NV	0.01.00-001 001	3.000,00
10 305	Vigilância Epidemiológica			
10 305 0017	Bloco da Vigilância em Saúde			
10 305 0017 2039 0000	Manutenção das Atividades da PPI			
236	3.1.90.11.00 VENCIMENTOS E VANTAGENS FIXAS - PESSOAL CIVIL	NV	0.01.00-001 001	32.000,00
237	3.1.90.13.00 OBRIGACOES PATRONAIS	NV	0.01.00-001 001	7.500,00
238	3.3.90.14.00 DIARIAS - PESSOAL CIVIL	NV	0.01.00-001 001	2.000,00
239	3.3.90.30.00 MATERIAL DE CONSUMO	NV	0.01.00-001 001	5.000,00
240	3.3.90.33.00 PASSAGENS E DESPESAS COM LOCOMOCAO	NV	0.01.00-001 001	1.000,00
241	3.3.90.36.00 OUTROS SERVICOS DE TERCEIROS - PESSOA FISICA	NV	0.01.00-001 001	1.000,00
242	3.3.90.39.00 OUTROS SERVICOS DE TERCEIROS - PESSOA JURIDICA	NV	0.01.00-001 001	1.000,00
243	4.4.90.52.00 EQUIPAMENTOS E MATERIAL PERMANENTE	NV	0.01.00-001 001	2.000,00
Total				4.084.000,00





**PREFEITURA MUNICIPAL DE LADARIO**

RUA CORUMBA Nº 500 - CNPJ:03330453/0001-74

Orçamento Programa - Exercício de 2010

**FICHAS DA DESPESA**

Página 2

Entidade	Discriminação da Entidade	Vinc	Fte Recurso	Total Orcado
Ficha CLoc	Func/Prog	Catgo	Discriminação	
Código de Aplicação				
001	Ordinario			4.084.000,00
001	Recursos Proprios do Municipio			4.084.000,00
TOTAL				4.084.000,00





**ESTADO DE MATO GROSSO DO SUL**  
**PREFEITURA MUNICIPAL DE LADARIO**  
Depto. Orçamento e Contabilidade

## **9 – PREFEITURA MUNICIPAL**





# PREFEITURA MUNICIPAL DE LADÁRIO

RUA CORUMBA Nº 500 - CNPJ:03330453/0001-74

Orçamento Programa - Exercício de 2010

## FICHAS DA RECEITA

Página 1

Ficha	Código Rec	Entid.	Discriminação	Vínculo	%	Fte Recurso	Total Orçado
1	1112.01.00.00	2	Imposto sobre a Propriedade Territorial Rural			0.01.-001 001	5.000,00
2	1112.02.00.00	2	Imposto sobre a Propriedade Predial e Territorial Urbana			0.01.00-001 001	116.000,00
3	1112.04.31.00	2	Imposto de Renda Retido na Fonte sob os Rendim. do Trabalho			0.01.00-001 001	163.000,00
4	1112.04.34.00	2	Imposto de Renda Retido na Fonte sob Outros Rendimentos			0.01.00-001 001	25.000,00
5	1112.08.00.00	2	Imp s/ Trans "Inter Vivos" de Bens Imóveis e de Direitos Rea			0.01.00-001 001	27.500,00
6	1113.05.00.00	2	Imposto sobre Serviços de Qualquer Natureza - ISSQN			0.01.00-001 001	305.000,00
7	1113.05.01.00	2	Simples Nacional			0.01.-001 001	42.000,00
8	1121.25.00.00	2	Taxa Licença p/ Funcion de Estab Comerc,Indust e Prest Servi			0.01.00-001 001	40.000,00
9	1121.26.00.00	2	Taxa de Publicidade Comercial			0.01.-001 001	1.000,00
10	1121.29.00.00	2	Taxa de Licença p/ Execução de Obras			0.01.00-001 001	1.000,00
11	1122.12.00.00	2	Emolumentos e Custas Processuais Administrativas			0.01.00-001 001	1.000,00
12	1122.28.00.00	2	Taxa de Cemitérios			0.01.00-001 001	4.500,00
13	1122.90.00.00	2	Taxa de Limpeza Pública			0.01.00-001 001	2.000,00
14	1122.99.00.00	2	Outras Taxas pela Prestação de Serviços			0.01.00-001 001	5.000,00
16	1220.29.00.00	2	Contrib p/ o Custeio do Serviço de Iluminação Pública			0.01.00-001 001	70.000,00
17	1314.00.00.00	2	Laudêmios			0.01.00-001 001	26.400,00
19	1325.01.03.00	2	Rec Remuner de Depósitos de Recur Vinculados- FUNDO DE SAI			0.01.00-001 001	20.000,00
20	1325.01.04.00	2	Remuneração de Depósito Bancario - PREF			0.01.00-001 001	106.000,00
25	1600.14.00.00	2	Serviços de Inspeção e Fiscalização			0.01.00-001 001	1.000,00
26	1721.01.02.00	2	Cota-Parte do Fundo de Participação dos Municípios			0.01.00-001 001	11.500.000,00
27	1721.01.05.00	2	Cota-Parte do Imposto Sobre a Propriedade Territorial Rural			0.01.00-001 001	1.000,00
28	1721.01.12.00	2	Cota-Parte Imposto s/ Produtos Industr-Estados Exp Prod Indu			0.01.-001 001	11.500,00
29	1721.01.13.00	2	Cota-Parte da Contrib de Intervenção no Domínio Econômico			0.01.00-001 001	42.500,00
30	1721.22.70.00	2	Cota-Parte do Fundo Especial do Petróleo - FEP			0.01.-001 001	70.000,00
47	1721.35.01.00	2	Transferências do Salário-Educação			0.01.-001 001	252.000,00
48	1721.35.03.00	2	Transf Diretas do FNDE - Prog Nac Alimentação Escolar-PNAE			0.01.-001 001	192.500,00
49	1721.35.04.00	2	Transf Dir FNDE - Prog Nac Apoio Transporte Escolar-PNATE			0.01.-001 001	12.000,00
50	1721.36.00.00	2	Transferência Financ do ICMS - Desoneração - L.C. Nº 87/96			0.01.-001 001	16.000,00
51	1721.99.01.00	2	Fex - Auxílio Financeiro p/ Fomento e Exportações			0.01.00-001 001	48.000,00
52	1722.01.01.00	2	Cota-Parte do ICMS			0.01.00-001 001	3.500.000,00
53	1722.01.02.00	2	Cota-Parte do IPVA			0.01.00-001 001	668.000,00
60	1722.99.02.00	2	Fundersul Linear			0.01.-001 001	320.000,00
61	1722.99.03.00	2	Fundersul ICMS			0.01.-001 001	39.000,00
62	1722.99.04.00	2	Agemtrat			0.01.-001 001	2.000,00
70	1762.02.01.00	2	Transporte Escolar			0.01.-001 001	73.500,00
71	1762.99.00.00	2	Outras Transferências de Convênio dos Estados			0.01.-001 001	1.348.000,00
72	1911.38.00.00	2	Multa e Juro Mora-Imposto s/ Propr Pred e Territ Urbana-IPTU			0.01.-001 001	1.000,00
73	1911.39.00.00	2	Multa e Juro Mora-Imp Transm Inter-Vivos Bens Imóveis-ITBI			0.01.-001 001	1.000,00
74	1911.40.00.00	2	Multa e Juro Mora-Imposto s/ Serv Qualquer Natureza -ISS			0.01.-001 001	1.000,00
75	1911.99.00.00	2	Multa e Juro Mora de Outros Tributos			0.01.-001 001	1.000,00
76	1921.99.00.00	2	Outras Indenizações			0.01.00-001 001	5.700,00
77	1922.99.00.00	2	Outras Restituições			0.01.00-001 001	5.000,00
78	1931.11.00.00	2	Rec Div Ativa Impost sobre Prop Predial e Territ Urbana IPTU			0.01.-001 001	100.000,00
79	1931.13.00.00	2	Rec Div Ativa do Impost sobre Serv de Qualquer Natureza ISS			0.01.-001 001	5.000,00
80	1931.99.00.00	2	Receita da Dívida Ativa de Outros Tributos			0.01.-001 001	50.000,00
81	1990.99.00.00	2	Outras Receitas			0.01.-001 001	10.000,00
82	2210.01.00.00	2	Alienação de Bens Móveis			0.01.-001 001	30.000,00
83	2471.99.00.00	2	Outras Transf de Convênios da União			0.01.00-001 001	1.500.000,00
84	9721.01.02.00	2	Dedução de Receita p/ Formação do Fundeb - FPM			0.01.-001 001	-2.300.000,00
85	9721.01.12.00	2	Dedução de Receita p/ Formação do Fundeb - IPI			0.01.00-001 001	-2.300,00
86	9721.05.00.00	2	Dedução de Receita p/ Formação do Fundeb - ITR			0.01.-001 001	-200,00
87	9721.36.00.00	2	Dedução de Receita p/ Formação do Fundeb - L.C 87/96			0.01.-001 001	-3.200,00
88	9722.01.01.00	2	Dedução de Receita p/ Formação do Fundeb - ICMS			0.01.-001 001	-800.000,00
89	9722.01.02.00	2	Dedução de Receita p/ Formação do Fundeb - IPVA			0.01.-001 001	-133.600,00
90	9723.01.00.00	2	Dedução de Recursos da Pref p/ - FMS			0.01.00-001 001	-2.700.000,00
91	9723.02.00.00	2	Dedução de Recursos da Pref p/ - FMS			0.01.-001 001	-1.193.200,00
92	9723.03.00.00	2	Dedução de Recursos da Pref p/ - FMCAD			0.01.-001 001	-10.000,00
93	9723.04.00.00	2	Dedução de Recurso da Pref p/ - FTMACL			0.01.-001 001	-199.000,00
94	9723.05.00.00	2	Dedução de Recursos da Pref p/ - FME			0.01.-001 001	-23.000,00
95	9723.06.00.00	2	Dedução de Recursos da Pref. p/ - FHS			0.01.-001 001	-100.000,00





**PREFEITURA MUNICIPAL DE LADARIO**

RUA CORUMBA Nº 500 - CNPJ:03330453/0001-74

Orçamento Programa - Exercício de 2010

**FICHAS DA RECEITA**

Página 2

Ficha	Código Rec	Entid.	Discriminação	Vínculo	%	Fte Recurso	Total Orçado
			TOTAL				13.302.600,00

Código de Aplicação

001	Ordinario						
			Recursos Proprios do Municipio				13.302.600,00
			SUBTOTAL				13.302.600,00
			TOTAL				13.302.600,00



**PREFEITURA MUNICIPAL DE LADARIO**

RUA CORUMBA Nº 500 - CNPJ:03330453/0001-74

Orçamento Programa - Exercício de 2010

**FICHAS DA DESPESA**

Página 1

Entidade	Discriminação da Entidade			Vinc	Fte Recurso	Total Orcado
Ficha CLoc	Func/Prog	Catgo	Discriminação			
<b>2</b>	<b>PREFEITURA MUNICIPAL DE LADÁRIO</b>					
02	PREFEITURA MUNICIPAL DE LADÁRIO					
02 01	GABINETE DO PREFEITO					
02 01 00	GABINETE DO PREFEITO					
02	Judiciária					
02 062	Defesa do Interesse Público no Processo Judiciário					
02 062 0003	Manutenção das Atividades da Procuradoria					
02 062 0003 2004 0000	Manutenção da Assessoria Jurídica					
011	3.3.90.14.00		DIARIAS - PESSOAL CIVIL	NV	0.01.00-001 001	2.500,00
012	3.3.90.30.00		MATERIAL DE CONSUMO	NV	0.01.00-001 001	1.000,00
013	3.3.90.35.00		SERVICOS DE CONSULTORIA	NV	0.01.00-001 001	5.000,00
014	3.3.90.36.00		OUTROS SERVICOS DE TERCEIROS - PESSOA FISICA	NV	0.01.00-001 001	5.000,00
015	3.3.90.39.00		OUTROS SERVICOS DE TERCEIROS - PESSOA JURIDICA	NV	0.01.00-001 001	5.000,00
04	Administração					
04 122	Administração Geral					
04 122 0002	Cordenação de Política					
04 122 0002 2002 0000	Manutenção das Atividades do Gabinete do Prefeito					
016	3.1.90.11.00		VENCIMENTOS E VANTAGENS FIXAS - PESSOAL CIVIL	NV	0.01.00-001 001	450.000,00
017	3.1.90.13.00		OBRIGACOES PATRONAIS	NV	0.01.00-001 001	100.000,00
018	3.3.90.14.00		DIARIAS - PESSOAL CIVIL	NV	0.01.00-001 001	30.000,00
019	3.3.90.30.00		MATERIAL DE CONSUMO	NV	0.01.00-001 001	25.000,00
020	3.3.90.33.00		PASSAGENS E DESPESAS COM LOCOMOCAO	NV	0.01.00-001 001	40.000,00
021	3.3.90.36.00		OUTROS SERVICOS DE TERCEIROS - PESSOA FISICA	NV	0.01.00-001 001	50.000,00
022	3.3.90.39.00		OUTROS SERVICOS DE TERCEIROS - PESSOA JURIDICA	NV	0.01.00-001 001	30.000,00
023	4.4.90.52.00		EQUIPAMENTOS E MATERIAL PERMANENTE	NV	0.01.00-001 001	100.000,00
04 131	Comunicação Social					
04 131 0002	Cordenação de Política					
04 131 0002 2003 0000	Manutenção do Cerimonial, Eventos Públicos e Oficiais					
024	3.3.90.30.00		MATERIAL DE CONSUMO	NV	0.01.00-001 001	10.000,00
025	3.3.90.36.00		OUTROS SERVICOS DE TERCEIROS - PESSOA FISICA	NV	0.01.00-001 001	12.000,00
026	3.3.90.39.00		OUTROS SERVICOS DE TERCEIROS - PESSOA JURIDICA	NV	0.01.00-001 001	17.000,00
05	Defesa Nacional					
05 153	Defesa Terrestre					
05 153 0005	Ação Administrativa					
05 153 0005 2005 0000	Manutenção das Atividades da Junta Militar					
027	3.3.90.14.00		DIARIAS - PESSOAL CIVIL	NV	0.01.00-001 001	2.900,00
028	3.3.90.30.00		MATERIAL DE CONSUMO	NV	0.01.00-001 001	2.000,00
029	3.3.90.36.00		OUTROS SERVICOS DE TERCEIROS - PESSOA FISICA	NV	0.01.00-001 001	2.000,00
030	3.3.90.39.00		OUTROS SERVICOS DE TERCEIROS - PESSOA JURIDICA	NV	0.01.00-001 001	2.000,00
02 02	MANUTENÇÃO DAS ATIVIDADES DA SEC. AD. E FINANÇAS					
02 02 00	MANUTENÇÃO DAS ATIVIDADES DA SEC. AD. E FINANÇAS					
04	Administração					
04 062	Defesa do Interesse Público no Processo Judiciário					
04 062 0003	Manutenção das Atividades da Procuradoria					
04 062 0003 2011 0000	Precatório Judiciais					
031	3.1.90.91.00		SENTENCAS JUDICIAIS	NV	0.01.00-001 001	100.000,00
032	3.3.90.91.00		SENTENCAS JUDICIAIS	NV	0.01.00-001 001	100.000,00
04 122	Administração Geral					
04 122 0005	Ação Administrativa					
04 122 0005 2006 0000	Manutenção do Departamento de Licitação					
033	3.3.90.14.00		DIARIAS - PESSOAL CIVIL	NV	0.01.00-001 001	1.000,00
034	3.3.90.30.00		MATERIAL DE CONSUMO	NV	0.01.00-001 001	100.000,00
035	4.4.90.52.00		EQUIPAMENTOS E MATERIAL PERMANENTE	NV	0.01.00-001 001	5.000,00
04 122 0005 2007 0000	Manutenção do Departamento de Recursos Humanos					
036	3.3.90.14.00		DIARIAS - PESSOAL CIVIL	NV	0.01.00-001 001	50.000,00
037	3.3.90.30.00		MATERIAL DE CONSUMO	NV	0.01.00-001 001	25.000,00
038	4.4.90.52.00		EQUIPAMENTOS E MATERIAL PERMANENTE	NV	0.01.00-001 001	12.000,00
04 122 0005 2008 0000	Manutenção da Contabilidade e Tesouraria					
039	3.3.90.14.00		DIARIAS - PESSOAL CIVIL	NV	0.01.00-001 001	4.000,00
040	3.3.90.30.00		MATERIAL DE CONSUMO	NV	0.01.00-001 001	15.000,00
041	3.3.90.33.00		PASSAGENS E DESPESAS COM LOCOMOCAO	NV	0.01.00-001 001	2.000,00





**PREFEITURA MUNICIPAL DE LADARIO**  
 RUA CORUMBA Nº 500 - CNPJ:03330453/0001-74

Orçamento Programa - Exercício de 2010

**FICHAS DA DESPESA**

Entidade	Discriminação da Entidade	Vinc	Fte Recurso	Total Orcado
Ficha CLoc	Func/Prog Catgo Discriminação			
2	<b>PREFEITURA MUNICIPAL DE LADÁRIO</b>			
042	3.3.90.36.00 OUTROS SERVICOS DE TERCEIROS - PESSOA FISICA	NV	0.01.00-001 001	1.000,00
043	3.3.90.39.00 OUTROS SERVICOS DE TERCEIROS - PESSOA JURIDICA	NV	0.01.00-001 001	1.000,00
044	4.4.90.52.00 EQUIPAMENTOS E MATERIAL PERMANENTE	NV	0.01.00-001 001	1.000,00
04	122 0005 2009 0000 Manutenção do Departamento de AD e Finanças	NV	0.01.00-001 001	25.000,00
045	3.1.90.01.00 APOSENTADORIAS E REFORMAS			
046	3.1.90.03.00 PENSOES	NV	0.01.00-001 001	60.000,00
047	3.1.90.04.00 CONTRATAÇÃO POR TEMPO DETERMINADO	NV	0.01.00-001 001	1.000,00
048	3.1.90.11.00 VENCIMENTOS E VANTAGENS FIXAS - PESSOAL CIVIL	NV	0.01.00-001 001	30.000,00
049	3.1.90.13.00 OBRIGACOES PATRONAIS	NV	0.01.00-001 001	2.000.000,00
050	3.1.90.94.00 INDENIZACOES TRABALHISTAS	NV	0.01.00-001 001	450.000,00
051	3.3.50.41.00 CONTRIBUICOES	NV	0.01.00-001 001	10.000,00
052	3.3.90.30.00 MATERIAL DE CONSUMO	NV	0.01.00-001 001	20.000,00
053	3.3.90.33.00 PASSAGENS E DESPESAS COM LOCOMOCAO	NV	0.01.00-001 001	500.000,00
054	3.3.90.35.00 SERVICOS DE CONSULTORIA	NV	0.01.00-001 001	15.000,00
055	3.3.90.36.00 OUTROS SERVICOS DE TERCEIROS - PESSOA FISICA	NV	0.01.00-001 001	130.000,00
056	3.3.90.39.00 OUTROS SERVICOS DE TERCEIROS - PESSOA FISICA	NV	0.01.00-001 001	40.000,00
057	3.3.90.47.00 OBRIGACOES TRIBUTARIAS E CONTRIBUTIVAS	NV	0.01.00-001 001	350.000,00
058	3.3.90.92.00 DESPESAS DE EXERCICIOS ANTERIORES	NV	0.01.00-001 001	200.000,00
059	3.3.90.93.00 INDENIZACOES E RESTITUICOES	NV	0.01.00-001 001	10.000,00
060	4.4.90.51.00 OBRAS E INSTALACOES	NV	0.01.00-001 001	10.000,00
061	4.4.90.52.00 EQUIPAMENTOS E MATERIAL PERMANENTE	NV	0.01.00-001 001	1.000,00
28	Encargos Especiais	NV	0.01.00-001 001	100.000,00
28 843	Serviço da Dívida Interna			
28 843 0005	Ação Administrativa			
28 843 0005 2010 0000	Encargos Gerais do Município			
062	3.2.90.21.00 JUROS SOBRE A DIVIDA POR CONTRATO	NV	0.01.00-001 001	50.000,00
063	4.6.90.71.00 PRINCIPAL DA DIVIDA CONTRATUAL RESGATADA	NV	0.01.00-001 001	1.500.000,00
02 03	MANUTENÇÃO DA SECRETARIA MUNICIPAL DE EDUCAÇÃO			
02 03 00	MANUTENÇÃO DA SECRETARIA MUNICIPAL DE EDUCAÇÃO			
12	Educação			
12 306	Alimentação e Nutrição			
12 306 0004	Alimentação Escolar			
12 306 0004 2012 0000	Manutenção do PNAE			
064	3.3.90.30.00 MATERIAL DE CONSUMO	NV	0.01.00-001 001	150.000,00
12 361	Ensino Fundamental			
12 361 0006	Transporte Escolar			
12 361 0006 2013 0000	Manutenção do PNAT			
065	3.3.90.30.00 MATERIAL DE CONSUMO	NV	0.01.00-001 001	100.000,00
066	3.3.90.36.00 OUTROS SERVICOS DE TERCEIROS - PESSOA FISICA	NV	0.01.00-001 001	5.000,00
067	3.3.90.39.00 OUTROS SERVICOS DE TERCEIROS - PESSOA JURIDICA	NV	0.01.00-001 001	60.000,00
12 361 0007	Ensino para Todos			
12 361 0007 2014 0000	Manutenção do Desenv. do Ensino Fundamental			
068	3.1.90.04.00 CONTRATAÇÃO POR TEMPO DETERMINADO	NV	0.01.00-001 001	1.000,00
069	3.1.90.11.00 VENCIMENTOS E VANTAGENS FIXAS - PESSOAL CIVIL	NV	0.01.00-001 001	60.000,00
070	3.1.90.13.00 OBRIGACOES PATRONAIS	NV	0.01.00-001 001	13.200,00
071	3.3.90.14.00 DIARIAS - PESSOAL CIVIL	NV	0.01.00-001 001	30.000,00
072	3.3.90.30.00 MATERIAL DE CONSUMO	NV	0.01.00-001 001	250.000,00
073	3.3.90.33.00 PASSAGENS E DESPESAS COM LOCOMOCAO	NV	0.01.00-001 001	15.000,00
074	3.3.90.36.00 OUTROS SERVICOS DE TERCEIROS - PESSOA FISICA	NV	0.01.00-001 001	30.000,00
075	3.3.90.39.00 OUTROS SERVICOS DE TERCEIROS - PESSOA JURIDICA	NV	0.01.00-001 001	60.000,00
076	4.4.90.52.00 EQUIPAMENTOS E MATERIAL PERMANENTE	NV	0.01.00-001 001	50.000,00
12 361 0008	Construção/Reforma e Ampliação			
12 361 0008 1001 0000	Construção de Unidades Escolares			
077	4.4.90.51.00 OBRAS E INSTALACOES	NV	0.01.00-001 001	500.000,00
12 361 0008 1002 0000	Reforma e Ampliação de Unidades Escolares			
078	4.4.90.51.00 OBRAS E INSTALACOES	NV	0.01.00-001 001	250.000,00
12 365	Educação Infantil			
12 365 0007	Ensino para Todos			
12 365 0007 2015 0000	Manutenção de Centros de Educação Infantil			
079	3.1.90.04.00 CONTRATAÇÃO POR TEMPO DETERMINADO	NV	0.01.00-001 001	1.000,00
080	3.1.90.11.00 VENCIMENTOS E VANTAGENS FIXAS - PESSOAL CIVIL	NV	0.01.00-001 001	1.000,00





**PREFEITURA MUNICIPAL DE LADARIO**  
 RUA CORUMBA Nº 500 - CNPJ 03330453/0001-74

Orçamento Programa - Exercício de 2010

**FICHAS DA DESPESA**

Entidade	Discriminação da Entidade			Vinc	Fte Recurso	Total Orcado
Ficha CLoc	Func/Prog	Catgo	Discriminação			
<b>2</b>	<b>PREFEITURA MUNICIPAL DE LADÁRIO</b>					
081	3.1.90.13.00		OBRIGACOES PATRONAIS	NV	0.01.00-001.001	1.000,00
082	3.3.90.14.00		DIARIAS - PESSOAL CIVIL	NV	0.01.00-001.001	1.000,00
083	3.3.90.30.00		MATERIAL DE CONSUMO	NV	0.01.00-001.001	25.000,00
084	3.3.90.33.00		PASSAGENS E DESPESAS COM LOCOMOCAO	NV	0.01.00-001.001	1.000,00
085	3.3.90.36.00		OUTROS SERVICOS DE TERCEIROS - PESSOA FISICA	NV	0.01.00-001.001	5.000,00
086	3.3.90.39.00		OUTROS SERVICOS DE TERCEIROS - PESSOA JURIDICA	NV	0.01.00-001.001	20.000,00
087	4.4.90.52.00		EQUIPAMENTOS E MATERIAL PERMANENTE	NV	0.01.00-001.001	5.000,00
	12 365 0008		Construção/Reforma e Ampliação			
	12 365 0008 1003 0000		Construção de CEINF			
088	4.4.90.51.00		OBRAS E INSTALACOES	NV	0.01.00-001.001	50.000,00
	12 365 0008 1004 0000		Reforma e Ampliação de CEINF			
089	4.4.90.51.00		OBRAS E INSTALACOES	NV	0.01.00-001.001	50.000,00
02 04	SECRETARIA MUN DE OBRAS TRANSP E SERV. PUBLICOS					
02 04 00	SECRETARIA MUN DE OBRAS TRANSP E SERV. PUBLICOS					
	15	Urbanismo				
	15 451	Infra-Estrutura Urbana				
	15 451 0018	Expansão da Estrutura Urbana				
	15 451 0018 1012 0000	Pavimentação Gal. Pluviais, Meio fio, Calçadas e Esgoto				
090	4.4.90.51.00		OBRAS E INSTALACOES	NV	0.01.00-001.001	1.681.000,00
	15 451 0018 1013 0000	Construção/Reforma Portos, Praças e Ponto de Onibus				
091	4.4.90.51.00		OBRAS E INSTALACOES	NV	0.01.00-001.001	500.000,00
	15 452	Serviços Urbanos				
	15 452 0009	Obras e Equipamento Urbanos				
	15 452 0009 2016 0000	Manutenção das Atividades do Dep.Obras e Serv. Urbanos				
092	3.1.90.11.00		VENCIMENTOS E VANTAGENS FIXAS - PESSOAL CIVIL	NV	0.01.00-001.001	388.000,00
093	3.1.90.13.00		OBRIGACOES PATRONAIS	NV	0.01.00-001.001	65.000,00
094	3.3.90.14.00		DIARIAS - PESSOAL CIVIL	NV	0.01.00-001.001	3.000,00
095	3.3.90.30.00		MATERIAL DE CONSUMO	NV	0.01.00-001.001	200.000,00
096	3.3.90.33.00		PASSAGENS E DESPESAS COM LOCOMOCAO	NV	0.01.00-001.001	2.000,00
097	3.3.90.36.00		OUTROS SERVICOS DE TERCEIROS - PESSOA FISICA	NV	0.01.00-001.001	25.000,00
098	3.3.90.39.00		OUTROS SERVICOS DE TERCEIROS - PESSOA JURIDICA	NV	0.01.00-001.001	260.000,00
099	4.4.90.52.00		EQUIPAMENTOS E MATERIAL PERMANENTE	NV	0.01.00-001.001	50.000,00
02 06	SECRETARIA MUNICIPAL DE GOVERNO					
02 06 00	SECRETARIA MUNICIPAL DE GOVERNO					
	04	Administração				
	04 122	Administração Geral				
	04 122 0005	Ação Administrativa				
	04 122 0005 2023 0000	Manutenção da Secretaria Municipal de Governo				
144	3.1.90.11.00		VENCIMENTOS E VANTAGENS FIXAS - PESSOAL CIVIL	NV	0.01.00-001.001	60.000,00
145	3.1.90.13.00		OBRIGACOES PATRONAIS	NV	0.01.00-001.001	12.000,00
146	3.3.90.14.00		DIARIAS - PESSOAL CIVIL	NV	0.01.00-001.001	3.000,00
147	3.3.90.30.00		MATERIAL DE CONSUMO	NV	0.01.00-001.001	2.000,00
148	3.3.90.33.00		PASSAGENS E DESPESAS COM LOCOMOCAO	NV	0.01.00-001.001	1.000,00
149	3.3.90.36.00		OUTROS SERVICOS DE TERCEIROS - PESSOA FISICA	NV	0.01.00-001.001	1.000,00
150	3.3.90.39.00		OUTROS SERVICOS DE TERCEIROS - PESSOA JURIDICA	NV	0.01.00-001.001	6.000,00
151	4.4.90.52.00		EQUIPAMENTOS E MATERIAL PERMANENTE	NV	0.01.00-001.001	5.000,00
02 07	SECRETARIA MUN DE INTEGRAÇÃO DAS POLITICAS SOCIAIS					
02 07 00	SECRETARIA MUN. DE INTEGRAÇÃO DAS POLITICAS SOCIAIS					
	14	Direitos da Cidadania				
	14 422	Direitos Individuais, Coletivos e Difusos				
	14 422 0005	Ação Administrativa				
	14 422 0005 2024 0000	Manutenção das Atividades da Secretaria SEMIPS				
152	3.1.90.11.00		VENCIMENTOS E VANTAGENS FIXAS - PESSOAL CIVIL	NV	0.01.00-001.001	80.000,00
153	3.1.90.13.00		OBRIGACOES PATRONAIS	NV	0.01.00-001.001	18.000,00
154	3.3.90.14.00		DIARIAS - PESSOAL CIVIL	NV	0.01.00-001.001	5.000,00
155	3.3.90.30.00		MATERIAL DE CONSUMO	NV	0.01.00-001.001	5.000,00
156	3.3.90.36.00		OUTROS SERVICOS DE TERCEIROS - PESSOA FISICA	NV	0.01.00-001.001	10.000,00
157	3.3.90.39.00		OUTROS SERVICOS DE TERCEIROS - PESSOA JURIDICA	NV	0.01.00-001.001	5.000,00
158	4.4.90.52.00		EQUIPAMENTOS E MATERIAL PERMANENTE	NV	0.01.00-001.001	2.000,00
02 99	RESERVA DE CONTINGÊNCIA					
02 99 00	RESERVA DE CONTINGÊNCIA					





**PREFEITURA MUNICIPAL DE LADARIO**  
 RUA CORUMBA Nº 500 - CNPJ:03330453/0001-74

Orçamento Programa - Exercício de 2010

**FICHAS DA DESPESA**

Entidade	Discriminação da Entidade			Vinc	Fte Recurso	Total Orcado
Ficha CLoc	Func/Prog	Catgo	Discriminação			
2	<b>PREFEITURA MUNICIPAL DE LADÁRIO</b>					
	99		Reserva de Contingência			
	99 999		Reserva de Contingência			
	99 999 9999		Reserva de Contingência			
	99 999 9999 0999 0000		Reserva de Contingência			
244		9.9.99.99.99	Reserva de Contingência	NV	0.01.00-001 001	100.000,00
Total						12.032.600,00
<b>Código de Aplicação</b>						
001	Ordinario					12.032.600,00
001	Recursos Proprios do Municipio					12.032.600,00
<b>TOTAL</b>						12.032.600,00





**PREFEITURA MUNICIPAL DE LADÁRIO**  
RUA CORUMBA Nº 500 - CNPJ:03330453/0001-74

Orçamento Programa - Exercício de 2010

**FICHAS DA DESPESA**

Entidade	Discriminação da Entidade			Vinc	Fte Recurso	Total Orcado
Ficha CLoc	Func/Prog	Catgo	Discriminação			
1			<b>CAMARA MUNICIPAL DE LADÁRIO</b>			
01			CAMARA MUNICIPAL DE LADÁRIO			
01	01		CAMARA MUNICIPAL DE LADÁRIO			
01	01	00	CAMARA MUNICIPAL DE LADÁRIO			
			Legislativa			
			Ação Legislativa			
			Processo Legislativo			
			Cont./Reforma e Ampliação da Camara Municipal	NV	0.01.00-001 001	25.000,00
			OBRAS E INSTALACOES			
001			4.4.90.51.00			
			Manutenção das Atividades Legislativas	NV	0.01.00-001 001	718.000,00
			VENCIMENTOS E VANTAGENS FIXAS - PESSOAL CIVIL	NV	0.01.-001 001	124.800,00
002			3.1.90.11.00			
003			3.1.90.13.00			
004			3.3.90.14.00			
005			3.3.90.30.00			
006			3.3.90.35.00			
007			3.3.90.36.00			
008			3.3.90.39.00			
009			3.3.90.92.00			
010			4.4.90.52.00			
			EQUIPAMENTOS E MATERIAL PERMANENTE	NV	0.01.00-001 001	30.000,00
			<b>Total</b>			<b>1.270.000,00</b>

**Código de Aplicação**

001	Ordinario	1.270.000,00
001	Recursos Proprios do Municipio	1.270.000,00
<b>TOTAL</b>		<b>1.270.000,00</b>





**ESTADO DE MATO GROSSO DO SUL**  
**PREFEITURA MUNICIPAL DE LADARIO**

Depto. Orçamento e Contabilidade

# **10 – PREFEITURA MUNICIPAL CONSOLIDADO**





**PREFEITURA MUNICIPAL DE LADARIO**  
RUA CORUMBA Nº 500 - CNPJ:03330453/0001-74

Orçamento Programa - Exercício de 2010

**FICHAS DA RECEITA**

Página 1

Ficha	Codigo Rec	Entid.	Discriminação	Vinculo	%	Fte Recurso	Total Orçado
1	1112.01.00.00	2	Imposto sobre a Propriedade Territorial Rural				
2	1112.02.00.00	2	Imposto sobre a Propriedade Predial e Territorial Urbana			0.01.-001 001	5.000,00
3	1112.04.31.00	2	Imposto de Renda Retido na Fonte sob os Rendim. do Trabalho			0.01.00-001 001	116.000,00
4	1112.04.34.00	2	Imposto de Renda Retido na Fonte sob Outros Rendimentos			0.01.00-001 001	163.000,00
5	1112.08.00.00	2	Imp s/ Trans "Inter Vivos" de Bens Imóveis e de Direitos Rea			0.01.00-001 001	25.000,00
6	1113.05.00.00	2	Imposto sobre Serviços de Qualquer Natureza - ISSQN			0.01.00-001 001	27.500,00
7	1113.05.01.00	2	Simples Nacional			0.01.00-001 001	305.000,00
8	1121.25.00.00	2	Taxa Licença p/ Funcion de Estab Comerc,Indust e Prest Servi			0.01.-001 001	42.000,00
9	1121.26.00.00	2	Taxa de Publicidade Comercial			0.01.00-001 001	40.000,00
10	1121.29.00.00	2	Taxa de Licença p/ Execução de Obras			0.01.-001 001	1.000,00
11	1122.12.00.00	2	Emolumentos e Custas Processuais Administrativas			0.01.00-001 001	1.000,00
12	1122.28.00.00	2	Taxa de Cemitérios			0.01.00-001 001	1.000,00
13	1122.90.00.00	2	Taxa de Limpeza Pública			0.01.00-001 001	4.500,00
14	1122.99.00.00	2	Outras Taxas pela Prestação de Serviços			0.01.00-001 001	2.000,00
15	1210.99.01.00	8	Contribuição da Lei Estadual 2105 - FMIS			0.01.00-001 001	5.000,00
16	1220.29.00.00	2	Contrib p/ o Custeio do Serviço de Iluminação Pública			0.01.-001 001	77.000,00
17	1314.00.00.00	2	Laudêmios			0.01.00-001 001	70.000,00
18	1325.01.02.00	9	Rec Remuner de Depositos de Recur Vinculados- FUNDEB			0.01.00-001 001	26.400,00
19	1325.01.03.00	2	Rec Remuner de Depositos de Recur Vinculados- FUNDO DE SAI			0.01.-001 001	50.000,00
20	1325.01.04.00	2	Remuneração de Depósito Bancario - PREF			0.01.00-001 001	20.000,00
21	1325.01.04.01	4	Remuneração de Depósito Bancario - FMAS			0.01.00-001 001	106.000,00
22	1325.01.04.02	5	Remuneração de Depósito Bancario - FMCAD			0.01.00-001 001	3.800,00
23	1325.01.04.03	6	Remuneração de Depósito Bancario - FTMACL			0.01.-001 001	1.000,00
24	1325.01.04.04	8	Remuneração de Depósitos Bancarios - FMIS			0.01.00-001 001	1.000,00
25	1600.14.00.00	2	Serviços de Inspeção e Fiscalização			0.01.-001 001	2.000,00
26	1721.01.02.00	2	Cota-Parte do Fundo de Participação dos Municípios			0.01.00-001 001	1.000,00
27	1721.01.05.00	2	Cota-Parte do Imposto Sobre a Propriedade Territorial Rural			0.01.00-001 001	11.500.000,00
28	1721.01.12.00	2	Cota-Parte Imposto s/ Produtos Industr-Estados Exp Prod Indu			0.01.00-001 001	1.000,00
29	1721.01.13.00	2	Cota-Parte da Contrib de Intervenção no Dominio Econômico			0.01.-001 001	11.500,00
30	1721.22.70.00	2	Cota-Parte do Fundo Especial do Petróleo - FEP			0.01.00-001 001	42.500,00
31	1721.33.01.00	3	Pab Fixo			0.01.-001 001	70.000,00
32	1721.33.02.00	3	Farmacia Básica			0.01.00-001 001	341.000,00
33	1721.33.03.00	3	Mac - Teto			0.01.00-001 001	75.000,00
34	1721.33.04.00	3	Programa de Agente Comunitário - PACS			0.01.-001 001	91.500,00
35	1721.33.05.00	3	Pab Variavel Regional			0.01.-001 001	220.000,00
36	1721.33.06.00	3	Saúde Bucal			0.01.-001 001	35.000,00
37	1721.33.07.00	3	Programa Saúde da Família - PSF			0.01.-001 001	91.000,00
38	1721.33.08.00	3	Vigilância Epidemiologica			0.01.-001 001	291.000,00
39	1721.33.09.00	3	TFVS - Teto			0.01.-001 001	5.000,00
40	1721.33.10.00	3	Vigilância em Saúde Estruturante			0.01.-001 001	50.800,00
41	1721.33.11.00	3	FAEC			0.01.-001 001	7.800,00
42	1721.34.01.00	4	Piso Básico Fixo - PBF			0.01.-001 001	1.000,00
43	1721.34.02.00	4	Bolsa Família - IGD			0.01.-001 001	59.400,00
44	1721.34.03.00	4	Pro Jovem			0.01.-001 001	20.000,00
45	1721.34.04.00	4	Piso Basico Transição - PBT			0.01.-001 001	50.000,00
46	1721.34.05.00	4	PVMC			0.01.-001 001	68.000,00
47	1721.35.01.00	2	Transferências do Salário-Educação			0.01.00-001 001	30.000,00
48	1721.35.03.00	2	Transf Diretas do FNDE - Prog Nac Alimentação Escolar-PNAE			0.01.-001 001	252.000,00
49	1721.35.04.00	2	Transf Dir FNDE - Prog Nac Apoio Transporte Escolar-PNATE			0.01.-001 001	192.500,00
50	1721.36.00.00	2	Transferência Financ do ICMS - Desoneração - L.C. Nº 87/96			0.01.-001 001	12.000,00
51	1721.99.01.00	2	Fex - Auxilio Financeiro p/ Fomento e Exportações			0.01.-001 001	16.000,00
52	1722.01.01.00	2	Cota-Parte do ICMS			0.01.00-001 001	48.000,00
53	1722.01.02.00	2	Cota-Parte do IPVA			0.01.00-001 001	3.500.000,00
54	1722.33.01.00	3	Programa Saúde da Família - PSF			0.01.00-001 001	668.000,00
55	1722.33.02.00	3	Programa de Agente Comunitário - PACS			0.01.-001 001	100.000,00
56	1722.33.03.00	3	Farmacia Básica			0.01.-001 001	40.000,00
57	1722.33.04.00	3	PPI-Fundo a Fundo			0.01.-001 001	29.000,00
58	1722.33.05.00	3	Insulinos Dependentes			0.01.-001 001	1.000,00
59	1722.34.01.00	4	Transferência - FEAS			0.01.-001 001	4.900,00
60	1722.99.02.00	2	Fundersul Linear			0.01.00-001 001	76.000,00
						0.01.-001 001	320.000,00



**PREFEITURA MUNICIPAL DE LADARIO**

RUA CORUMBA Nº 500 - CNPJ:03330453/0001-74

Orçamento Programa - Exercício de 2010

**FICHAS DA RECEITA**

Página 2

Ficha	Codigo Rec	Entid.	Discriminação	Vínculo	%	Fte Recurso	Total Orçado
61	1722.99.03.00	2	Fundersul ICMS			0.01.-001 001	39.000,00
62	1722.99.04.00	2	Agemtrat			0.01.-001 001	2.000,00
63	1723.01.00.00	3	Transferências de Recursos da Pref. p/ FMS			0.01.00-001 001	2.700.000,00
64	1723.02.00.00	4	Transferencia de Recursos da Pref p/ - FMAS			0.01.00-001 001	1.193.200,00
65	1723.03.00.00	5	Transferência de Recursos da Pref p/ - FMCAD			0.01.-001 001	10.000,00
66	1723.04.00.00	6	Transferência de Recurso da Pref. p - FTMACL			0.01.-001 001	199.000,00
67	1723.05.00.00	7	Transferência de Recursos da Pref. p/ - FME			0.01.-001 001	23.000,00
68	1723.06.00.00	10	Transferência de Recursos da Pref. p/ - FHIS			0.01.-001 001	100.000,00
69	1724.01.00.00	9	Transf Recursos Fundo Manut e Desenv Ens Fundamental -FUND			0.01.00-001 001	6.650.000,00
70	1762.02.01.00	2	Transporte Escolar			0.01.-001 001	73.500,00
71	1762.99.00.00	2	Outras Transferências de Convênio dos Estados			0.01.-001 001	1.348.000,00
72	1911.38.00.00	2	Multa e Juro Mora-Imposto s/ Propr Pred e Territ Urbana-IPTU			0.01.-001 001	1.000,00
73	1911.39.00.00	2	Multa e Juro Mora-Imp Transm Inter-Vivos Bens Imóveis-ITBI			0.01.-001 001	1.000,00
74	1911.40.00.00	2	Multa e Juro Mora-Imposto s/ Serv Qualquer Natureza -ISS			0.01.-001 001	1.000,00
75	1911.99.00.00	2	Multa e Juro Mora de Outros Tributos			0.01.-001 001	1.000,00
76	1921.99.00.00	2	Outras Indenizações			0.01.00-001 001	5.700,00
77	1922.99.00.00	2	Outras Restituições			0.01.00-001 001	5.000,00
78	1931.11.00.00	2	Rec Div Ativa Impost sobre Prop Predial e Territ Urbana IPTU			0.01.-001 001	100.000,00
79	1931.13.00.00	2	Rec Div Ativa do Impost sobre Serv de Qualquer Natureza ISS			0.01.-001 001	5.000,00
80	1931.99.00.00	2	Receita da Dívida Ativa de Outros Tributos			0.01.-001 001	50.000,00
81	1990.99.00.00	2	Outras Receitas			0.01.-001 001	10.000,00
82	2210.01.00.00	2	Alienação de Bens Móveis			0.01.-001 001	30.000,00
83	2471.99.00.00	2	Outras Transf de Convênios da União			0.01.00-001 001	1.500.000,00
84	9721.01.02.00	2	Dedução de Receita p/ Formação do Fundeb - FPM			0.01.-001 001	-2.300.000,00
85	9721.01.12.00	2	Dedução de Receita p/ Formação do Fundeb - IPI			0.01.00-001 001	-2.300,00
86	9721.05.00.00	2	Dedução de Receita p/ Formação do Fundeb - ITR			0.01.-001 001	-200,00
87	9721.36.00.00	2	Dedução de Receita p/ Formação do Fundeb - L C 87/96			0.01.-001 001	-3.200,00
88	9722.01.01.00	2	Dedução de Receita p/ Formação do Fundeb - ICMS			0.01.-001 001	-800.000,00
89	9722.01.02.00	2	Dedução de Receita p/ Formação do Fundeb - IPVA			0.01.-001 001	-133.600,00
90	9723.01.00.00	2	Dedução de Recursos da Pref p/ - FMS			0.01.00-001 001	-2.700.000,00
91	9723.02.00.00	2	Dedução de Recursos da Pref. p/ - FMAS			0.01.-001 001	-1.193.200,00
92	9723.03.00.00	2	Dedução de Recursos da Pref p/ - FMCAD			0.01.-001 001	-10.000,00
93	9723.04.00.00	2	Dedução de Recurso da Pref p/ - FTMACL			0.01.-001 001	-199.000,00
94	9723.05.00.00	2	Dedução de Recursos da Pref p/ - FME			0.01.-001 001	-23.000,00
95	9723.06.00.00	2	Dedução de Recursos da Pref. p/ - FHIS			0.01.-001 001	-100.000,00
TOTAL							26.000.000,00

## Código de Aplicação

001	Ordinario		
	Recursos Proprios do Municipio	26.000.000,00	
	SUBTOTAL	26.000.000,00	
	TOTAL	26.000.000,00	





# PREFEITURA MUNICIPAL DE LADÁRIO

RUA CORUMBA Nº 500 - CNPJ:03330453/0001-74

Orçamento Programa - Exercício de 2010

## FICHAS DA DESPESA

Página 1

Entidade	Discriminação da Entidade	Vinc	Fte Recurso	Total Orcado
Ficha CLoc	Func/Prog Catgo Discriminação			
1	CAMARA MUNICIPAL DE LADÁRIO			
01	CAMARA MUNICIPAL DE LADÁRIO			
01 01	CAMARA MUNICIPAL DE LADÁRIO			
01 01 00	CAMARA MUNICIPAL DE LADÁRIO			
01	Legislativa			
01 031	Ação Legislativa			
01 031 0001	Processo Legislativo			
01 031 0001 1011 0000	Cont./Reforma e Ampliação da Camara Municipal	NV	0.01.00-001 001	25 000,00
001	4.4.90.51.00 OBRAS E INSTALACOES			
01 031 0001 2001 0000	Manutenção das Atividades Legislativas	NV	0.01.00-001 001	718 000,00
002	3.1.90.11.00 VENCIMENTOS E VANTAGENS FIXAS - PESSOAL CIVIL	NV	0.01.-001 001	124 800,00
003	3.1.90.13.00 OBRIGACOES PATRONAIS	NV	0.01.00-001 001	85 000,00
004	3.3.90.14.00 DIARIAS - PESSOAL CIVIL	NV	0.01.00-001 001	71 700,00
005	3.3.90.30.00 MATERIAL DE CONSUMO	NV	0.01.00-001 001	99 500,00
006	3.3.90.35.00 SERVICOS DE CONSULTORIA	NV	0.01.00-001 001	2 000,00
007	3.3.90.36.00 OUTROS SERVICOS DE TERCEIROS - PESSOA FISICA	NV	0.01.00-001 001	89 000,00
008	3.3.90.39.00 OUTROS SERVICOS DE TERCEIROS - PESSOA JURIDICA	NV	0.01.00-001 001	25 000,00
009	3.3.90.92.00 DESPESAS DE EXERCICIOS ANTERIORES	NV	0.01.00-001 001	30 000,00
010	4.4.90.52.00 EQUIPAMENTOS E MATERIAL PERMANENTE	NV	0.01.00-001 001	



**PREFEITURA MUNICIPAL DE LADÁRIO**

RUA CORUMBA Nº 500 - CNPJ: 03330453/0001-74

Orçamento Programa - Exercício de 2010

**FICHAS DA DESPESA**

Página 2

Entidade	Discriminação da Entidade	Vinc	Fte Recurso	Total Orcado
Ficha CLoc	Func/Prog Catgo Discriminação			
<b>2</b>	<b>PREFEITURA MUNICIPAL DE LADÁRIO</b>			
02	PREFEITURA MUNICIPAL DE LADÁRIO			
02 01	GABINETE DO PREFEITO			
02 01 00	GABINETE DO PREFEITO			
02	Judiciária			
02 062	Defesa do Interesse Público no Processo Judiciário			
02 062 0003	Manutenção das Atividades da Procuradoria			
02 062 0003 2004 0000	Manutenção da Assessoria Jurídica			
011	3.3.90.14.00	DIARIAS - PESSOAL CIVIL	NV 0.01.00-001 001	2.500,00
012	3.3.90.30.00	MATERIAL DE CONSUMO	NV 0.01.00-001 001	1.000,00
013	3.3.90.35.00	SERVICOS DE CONSULTORIA	NV 0.01.00-001 001	5.000,00
014	3.3.90.36.00	OUTROS SERVICOS DE TERCEIROS - PESSOA FISICA	NV 0.01.00-001 001	5.000,00
015	3.3.90.39.00	OUTROS SERVICOS DE TERCEIROS - PESSOA JURIDICA	NV 0.01.00-001 001	5.000,00
04	Administração			
04 122	Administração Geral			
04 122 0002	Cordenação de Política			
04 122 0002 2002 0000	Manutenção das Atividades do Gabinete do Prefeito			
016	3.1.90.11.00	VENCIMENTOS E VANTAGENS FIXAS - PESSOAL CIVIL	NV 0.01.00-001 001	450.000,00
017	3.1.90.13.00	OBRIGACOES PATRONAIS	NV 0.01.00-001 001	100.000,00
018	3.3.90.14.00	DIARIAS - PESSOAL CIVIL	NV 0.01.00-001 001	30.000,00
019	3.3.90.30.00	MATERIAL DE CONSUMO	NV 0.01.00-001 001	25.000,00
020	3.3.90.33.00	PASSAGENS E DESPESAS COM LOCOMOCAO	NV 0.01.00-001 001	40.000,00
021	3.3.90.36.00	OUTROS SERVICOS DE TERCEIROS - PESSOA FISICA	NV 0.01.00-001 001	50.000,00
022	3.3.90.39.00	OUTROS SERVICOS DE TERCEIROS - PESSOA JURIDICA	NV 0.01.00-001 001	30.000,00
023	4.4.90.52.00	EQUIPAMENTOS E MATERIAL PERMANENTE	NV 0.01.00-001 001	100.000,00
04 131	Comunicação Social			
04 131 0002	Cordenação de Política			
04 131 0002 2003 0000	Manutenção do Cerimonial, Eventos Públicos e Oficiais			
024	3.3.90.30.00	MATERIAL DE CONSUMO	NV 0.01.00-001 001	10.000,00
025	3.3.90.36.00	OUTROS SERVICOS DE TERCEIROS - PESSOA FISICA	NV 0.01.00-001 001	12.000,00
026	3.3.90.39.00	OUTROS SERVICOS DE TERCEIROS - PESSOA JURIDICA	NV 0.01.00-001 001	17.000,00
05	Defesa Nacional			
05 153	Defesa Terrestre			
05 153 0005	Ação Administrativa			
05 153 0005 2005 0000	Manutenção das Atividades da Junta Militar			
027	3.3.90.14.00	DIARIAS - PESSOAL CIVIL	NV 0.01.00-001 001	2.900,00
028	3.3.90.30.00	MATERIAL DE CONSUMO	NV 0.01.00-001 001	2.000,00
029	3.3.90.36.00	OUTROS SERVICOS DE TERCEIROS - PESSOA FISICA	NV 0.01.00-001 001	2.000,00
030	3.3.90.39.00	OUTROS SERVICOS DE TERCEIROS - PESSOA JURIDICA	NV 0.01.00-001 001	2.000,00
02 02	MANUTENÇÃO DAS ATIVIDADES DA SEC. AD. E FINANÇAS			
02 02 00	MANUTENÇÃO DAS ATIVIDADES DA SEC. AD. E FINANÇAS			
04	Administração			
04 062	Defesa do Interesse Público no Processo Judiciário			
04 062 0003	Manutenção das Atividades da Procuradoria			
04 062 0003 2011 0000	Precatório Judiciais			
031	3.1.90.91.00	SENTENCAS JUDICIAIS	NV 0.01.00-001 001	100.000,00
032	3.3.90.91.00	SENTENCAS JUDICIAIS	NV 0.01.00-001 001	100.000,00
04 122	Administração Geral			
04 122 0005	Ação Administrativa			
04 122 0005 2006 0000	Manutenção do Departamento de Licitação			
033	3.3.90.14.00	DIARIAS - PESSOAL CIVIL	NV 0.01.00-001 001	1.000,00
034	3.3.90.30.00	MATERIAL DE CONSUMO	NV 0.01.00-001 001	100.000,00
035	4.4.90.52.00	EQUIPAMENTOS E MATERIAL PERMANENTE	NV 0.01.00-001 001	5.000,00
04 122 0005 2007 0000	Manutenção do Departamento de Recursos Humanos			
036	3.3.90.14.00	DIARIAS - PESSOAL CIVIL	NV 0.01.00-001 001	50.000,00
037	3.3.90.30.00	MATERIAL DE CONSUMO	NV 0.01.00-001 001	25.000,00
038	4.4.90.52.00	EQUIPAMENTOS E MATERIAL PERMANENTE	NV 0.01.00-001 001	12.000,00
04 122 0005 2008 0000	Manutenção da Contabilidade e Tesouraria			
039	3.3.90.14.00	DIARIAS - PESSOAL CIVIL	NV 0.01.00-001 001	4.000,00
040	3.3.90.30.00	MATERIAL DE CONSUMO	NV 0.01.00-001 001	15.000,00
041	3.3.90.33.00	PASSAGENS E DESPESAS COM LOCOMOCAO	NV 0.01.00-001 001	2.000,00





**PREFEITURA MUNICIPAL DE LADÁRIO**  
RUA CORUMBA Nº 500 - CNPJ:03330453/0001-74

Orçamento Programa - Exercício de 2010  
FICHAS DA DESPESA

Entidade	Discriminação da Entidade	Vinc	Fte Recurso	Total Orcado
Ficha CLoc	Func/Prog Catgo Discriminação			
2	<b>PREFEITURA MUNICIPAL DE LADÁRIO</b>			
042	3.1.90.36.00 OUTROS SERVICOS DE TERCEIROS - PESSOA FISICA	NV	0.01.00-001.001	1.000,00
043	3.3.90.39.00 OUTROS SERVICOS DE TERCEIROS - PESSOA JURIDICA	NV	0.01.00-001.001	1.000,00
044	4.4.90.52.00 EQUIPAMENTOS E MATERIAL PERMANENTE	NV	0.01.00-001.001	25.000,00
045	04 122.0005.2009.0000 Manutenção do Departamento de AD e Finanças	NV	0.01.00-001.001	60.000,00
046	3.1.90.01.00 APOSENTADORIAS E REFORMAS	NV	0.01.00-001.001	1.000,00
047	3.1.90.03.00 PENSOES	NV	0.01.00-001.001	30.000,00
048	3.1.90.04.00 CONTRATAÇÃO POR TEMPO DETERMINADO	NV	0.01.00-001.001	2.000.000,00
049	3.1.90.11.00 VENCIMENTOS E VANTAGENS FIXAS - PESSOAL CIVIL	NV	0.01.00-001.001	450.000,00
050	3.1.90.13.00 OBRIGACOES PATRONAIS	NV	0.01.00-001.001	10.000,00
051	3.1.90.13.00 OBRIGACOES PATRONAIS	NV	0.01.00-001.001	20.000,00
052	3.1.90.94.00 INDENIZACOES TRABALHISTAS	NV	0.01.00-001.001	500.000,00
053	3.3.50.41.00 CONTRIBUICOES	NV	0.01.00-001.001	15.000,00
054	3.3.90.30.00 MATERIAL DE CONSUMO	NV	0.01.00-001.001	130.000,00
055	3.3.90.33.00 PASSAGENS E DESPESAS COM LOCOMOCAO	NV	0.01.00-001.001	40.000,00
056	3.3.90.35.00 SERVICOS DE CONSULTORIA	NV	0.01.00-001.001	350.000,00
057	3.3.90.36.00 OUTROS SERVICOS DE TERCEIROS - PESSOA FISICA	NV	0.01.00-001.001	200.000,00
058	3.3.90.39.00 OUTROS SERVICOS DE TERCEIROS - PESSOA JURIDICA	NV	0.01.00-001.001	10.000,00
059	3.3.90.47.00 OBRIGACOES TRIBUTARIAS E CONTRIBUTIVAS	NV	0.01.00-001.001	10.000,00
060	3.3.90.92.00 DESPESAS DE EXERCICIOS ANTERIORES	NV	0.01.00-001.001	1.000,00
061	3.3.90.93.00 INDENIZACOES E RESTITUICOES	NV	0.01.00-001.001	100.000,00
062	4.4.90.51.00 OBRAS E INSTALACOES	NV	0.01.00-001.001	
063	4.4.90.52.00 EQUIPAMENTOS E MATERIAL PERMANENTE	NV	0.01.00-001.001	
28	Encargos Especiais			
28 843	Serviço da Dívida Interna			
28 843 0005	Ação Administrativa			
28 843 0005 2010 0000	Encargos Gerais do Município	NV	0.01.00-001.001	50.000,00
062	3.2.90.21.00 JUROS SOBRE A DÍVIDA POR CONTRATO	NV	0.01.00-001.001	1.500.000,00
063	4.6.90.71.00 PRINCIPAL DA DÍVIDA CONTRATUAL RESGATADA	NV	0.01.00-001.001	
02 03	MANUTENÇÃO DA SECRETARIA MUNICIPAL DE EDUCAÇÃO			
02 03 00	MANUTENÇÃO DA SECRETARIA MUNICIPAL DE EDUCAÇÃO			
12	Educação			
12 306	Alimentação e Nutrição			
12 306 0004	Alimentação Escolar			
12 306 0004 2012 0000	Manutenção do PNAE	NV	0.01.00-001.001	150.000,00
064	3.3.90.30.00 MATERIAL DE CONSUMO	NV	0.01.00-001.001	
12 361	Ensino Fundamental			
12 361 0006	Transporte Escolar			
12 361 0006 2013 0000	Manutenção do PNAT	NV	0.01.00-001.001	100.000,00
065	3.3.90.30.00 MATERIAL DE CONSUMO	NV	0.01.00-001.001	5.000,00
066	3.3.90.36.00 OUTROS SERVICOS DE TERCEIROS - PESSOA FISICA	NV	0.01.00-001.001	60.000,00
067	3.3.90.39.00 OUTROS SERVICOS DE TERCEIROS - PESSOA JURIDICA	NV	0.01.00-001.001	
12 361 0007	Ensino para Todos			
12 361 0007 2014 0000	Manutenção do Desenv. do Ensino Fundamental	NV	0.01.00-001.001	1.000,00
068	3.1.90.04.00 CONTRATAÇÃO POR TEMPO DETERMINADO	NV	0.01.00-001.001	60.000,00
069	3.1.90.11.00 VENCIMENTOS E VANTAGENS FIXAS - PESSOAL CIVIL	NV	0.01.00-001.001	13.200,00
070	3.1.90.13.00 OBRIGACOES PATRONAIS	NV	0.01.00-001.001	30.000,00
071	3.3.90.14.00 DIARIAS - PESSOAL CIVIL	NV	0.01.00-001.001	250.000,00
072	3.3.90.30.00 MATERIAL DE CONSUMO	NV	0.01.00-001.001	15.000,00
073	3.3.90.33.00 PASSAGENS E DESPESAS COM LOCOMOCAO	NV	0.01.00-001.001	30.000,00
074	3.3.90.36.00 OUTROS SERVICOS DE TERCEIROS - PESSOA FISICA	NV	0.01.00-001.001	60.000,00
075	3.3.90.39.00 OUTROS SERVICOS DE TERCEIROS - PESSOA JURIDICA	NV	0.01.00-001.001	50.000,00
076	4.4.90.52.00 EQUIPAMENTOS E MATERIAL PERMANENTE	NV	0.01.00-001.001	
12 361 0008	Construção/Reforma e Ampliação			
12 361 0008 1001 0000	Construção de Unidades Escolares	NV	0.01.00-001.001	500.000,00
077	4.4.90.51.00 OBRAS E INSTALACOES	NV	0.01.00-001.001	
12 361 0008 1002 0000	Reforma e Ampliação de Unidades Escolares	NV	0.01.00-001.001	250.000,00
078	4.4.90.51.00 OBRAS E INSTALACOES	NV	0.01.00-001.001	
12 365	Educação Infantil			
12 365 0007	Ensino para Todos			
12 365 0007 2015 0000	Manutenção de Centros de Educação Infantil	NV	0.01.00-001.001	1.000,00
079	3.1.90.04.00 CONTRATAÇÃO POR TEMPO DETERMINADO	NV	0.01.00-001.001	1.000,00
080	3.1.90.11.00 VENCIMENTOS E VANTAGENS FIXAS - PESSOAL CIVIL	NV	0.01.00-001.001	





Entidade	Discriminação da Entidade			Vinc	Fte Recurso	Total Orcado
Ficha CLoc	Func/Prog	Catgo	Discriminação			
2	PREFEITURA MUNICIPAL DE LADÁRIO					
081	3.1.90.13.00		OBRIGACOES PATRONAIS	NV	0.01.00-001.001	1.000,00
082	3.3.90.14.00		DIARIAS - PESSOAL CIVIL	NV	0.01.00-001.001	1.000,00
083	3.3.90.30.00		MATERIAL DE CONSUMO	NV	0.01.00-001.001	25.000,00
084	3.3.90.33.00		PASSAGENS E DESPESAS COM LOCOMOCAO	NV	0.01.00-001.001	1.000,00
085	3.3.90.36.00		OUTROS SERVICOS DE TERCEIROS - PESSOA FISICA	NV	0.01.00-001.001	5.000,00
086	3.3.90.39.00		OUTROS SERVICOS DE TERCEIROS - PESSOA JURIDICA	NV	0.01.00-001.001	20.000,00
087	4.4.90.52.00		EQUIPAMENTOS E MATERIAL PERMANENTE	NV	0.01.00-001.001	5.000,00
	12.365.0008		Construção/Reforma e Ampliação			
	12.365.0008.1003.0000		Construção de CEINF			
088	4.4.90.51.00		OBRAS E INSTALACOES	NV	0.01.00-001.001	50.000,00
	12.365.0008.1004.0000		Reforma e Ampliação de CEINF			
089	4.4.90.51.00		OBRAS E INSTALACOES	NV	0.01.00-001.001	50.000,00
02.04	SECRETARIA MUN.DE OBRAS TRANSP E SERV. PUBLICOS					
02.04.00	SECRETARIA MUN.DE OBRAS TRANSP E SERV. PUBLICOS					
	15	Urbanismo				
	15.451	Infra-Estrutura Urbana				
	15.451.0018	Expansão da Estrutura Urbana				
	15.451.0018.1012.0000	Pavimentação Gal. Pluviais, Meio fio, Calçadas e Esgoto				
090	4.4.90.51.00		OBRAS E INSTALACOES	NV	0.01.00-001.001	1.681.000,00
	15.451.0018.1013.0000	Construção/Reforma Portos, Praças e Ponto de Onibus				
091	4.4.90.51.00		OBRAS E INSTALACOES	NV	0.01.00-001.001	500.000,00
	15.452	Serviços Urbanos				
	15.452.0009	Obras e Equipamento Urbanos				
	15.452.0009.2016.0000	Manutenção das Atividades do Dep.Obras e Serv. Urbanos				
092	3.1.90.11.00		VENCIMENTOS E VANTAGENS FIXAS - PESSOAL CIVIL	NV	0.01.00-001.001	388.000,00
093	3.1.90.13.00		OBRIGACOES PATRONAIS	NV	0.01.00-001.001	65.000,00
094	3.3.90.14.00		DIARIAS - PESSOAL CIVIL	NV	0.01.00-001.001	3.000,00
095	3.3.90.30.00		MATERIAL DE CONSUMO	NV	0.01.00-001.001	200.000,00
096	3.3.90.33.00		PASSAGENS E DESPESAS COM LOCOMOCAO	NV	0.01.00-001.001	2.000,00
097	3.3.90.36.00		OUTROS SERVICOS DE TERCEIROS - PESSOA FISICA	NV	0.01.00-001.001	25.000,00
098	3.3.90.39.00		OUTROS SERVICOS DE TERCEIROS - PESSOA JURIDICA	NV	0.01.00-001.001	250.000,00
099	4.4.90.52.00		EQUIPAMENTOS E MATERIAL PERMANENTE	NV	0.01.00-001.001	50.000,00
02.06	SECRETARIA MUNICIPAL DE GOVERNO					
02.06.00	SECRETARIA MUNICIPAL DE GOVERNO					
	04	Administração				
	04.122	Administração Geral				
	04.122.0005	Ação Administrativa				
	04.122.0005.2023.0000	Manutenção da Secretaria Municipal de Governo				
144	3.1.90.11.00		VENCIMENTOS E VANTAGENS FIXAS - PESSOAL CIVIL	NV	0.01.00-001.001	60.000,00
145	3.1.90.13.00		OBRIGACOES PATRONAIS	NV	0.01.00-001.001	12.000,00
146	3.3.90.14.00		DIARIAS - PESSOAL CIVIL	NV	0.01.00-001.001	3.000,00
147	3.3.90.30.00		MATERIAL DE CONSUMO	NV	0.01.00-001.001	2.000,00
148	3.3.90.33.00		PASSAGENS E DESPESAS COM LOCOMOCAO	NV	0.01.00-001.001	1.000,00
149	3.3.90.36.00		OUTROS SERVICOS DE TERCEIROS - PESSOA FISICA	NV	0.01.00-001.001	1.000,00
150	3.3.90.39.00		OUTROS SERVICOS DE TERCEIROS - PESSOA JURIDICA	NV	0.01.00-001.001	6.000,00
151	4.4.90.52.00		EQUIPAMENTOS E MATERIAL PERMANENTE	NV	0.01.00-001.001	5.000,00
02.07	SECRETARIA MUN. DE INTEGRAÇÃO DAS POLITICAS SOCIAIS					
02.07.00	SECRETARIA MUN. DE INTEGRAÇÃO DAS POLITICAS SOCIAIS					
	14	Direitos da Cidadania				
	14.422	Direitos Individuais, Coletivos e Difusos				
	14.422.0005	Ação Administrativa				
	14.422.0005.2024.0000	Manutenção das Atividades da Secretaria SEMIPS				
152	3.1.90.11.00		VENCIMENTOS E VANTAGENS FIXAS - PESSOAL CIVIL	NV	0.01.00-001.001	80.000,00
153	3.1.90.13.00		OBRIGACOES PATRONAIS	NV	0.01.00-001.001	18.000,00
154	3.3.90.14.00		DIARIAS - PESSOAL CIVIL	NV	0.01.00-001.001	5.000,00
155	3.3.90.30.00		MATERIAL DE CONSUMO	NV	0.01.00-001.001	5.000,00
156	3.3.90.36.00		OUTROS SERVICOS DE TERCEIROS - PESSOA FISICA	NV	0.01.00-001.001	10.000,00
157	3.3.90.39.00		OUTROS SERVICOS DE TERCEIROS - PESSOA JURIDICA	NV	0.01.00-001.001	5.000,00
158	4.4.90.52.00		EQUIPAMENTOS E MATERIAL PERMANENTE	NV	0.01.00-001.001	2.000,00
02.99	RESERVA DE CONTINGÊNCIA					
02.99.00	RESERVA DE CONTINGÊNCIA					





**PREFEITURA MUNICIPAL DE LADARIO**  
RUA CORUMBA Nº 500 - CNPJ:03330453/0001-74

Orçamento Programa - Exercício de 2010

**FICHAS DA DESPESA**

Entidade	Discriminação da Entidade	Vinc	Fte Recurso	Total Orcado
Ficha CLoc	Func/Prog Catgo Discriminação			
2	<b>PREFEITURA MUNICIPAL DE LADÁRIO</b>			
99	Reserva de Contingência			
99 999	Reserva de Contingência			
99 999 9999	Reserva de Contingência			
99 999 9999 0999 0000	Reserva de Contingência			
244	9.9.99.99.99 Reserva de Contingência	NV	0.01.00-001 001	100.000,00



**PREFEITURA MUNICIPAL DE LADÁRIO**

RUA CORUMBA Nº 500 - CNPJ:03330453/0001-74

Orçamento Programa - Exercício de 2010

**FICHAS DA DESPESA**

Página 6

Entidade	Discriminação da Entidade	Vinc	Fte Recurso	Total Orcado
Ficha CLoc	Func/Prog Catgo Discriminação			
3	FUNDO MUNICIPAL DE SAÚDE DE LADÁRIO			
02	PREFEITURA MUNICIPAL DE LADÁRIO			
02 14	FUNDO MUNICIPAL DE SAÚDE			
02 14 00	FUNDO MUNICIPAL DE SAÚDE			
10	Saúde			
10 301	Atenção Básica			
10 301 0008	Construção/Reforma e Ampliação			
10 301 0008 1010 0000	Cont.Reforma e Ampliação de Unidades de Saúde			
207	4.4.90.51.00 OBRAS E INSTALACOES	NV	0.01.00-001 001	469.000,00
10 301 0015	Bloco da Atenção Básica			
10 301 0015 2033 0000	Manutenção das Ações Básicas de Saúde			
208	3.1.90.04.00 CONTRATAÇÃO POR TEMPO DETERMINADO	NV	0.01.00-001 001	5.000,00
209	3.1.90.11.00 VENCIMENTOS E VANTAGENS FIXAS - PESSOAL CIVIL	NV	0.01.00-001 001	1.200.000,00
210	3.1.90.13.00 OBRIGACOES PATRONAIS	NV	0.01.00-001 001	300.000,00
211	3.3.90.14.00 DIARIAS - PESSOAL CIVIL	NV	0.01.00-001 001	40.000,00
212	3.3.90.30.00 MATERIAL DE CONSUMO	NV	0.01.00-001 001	300.000,00
213	3.3.90.33.00 PASSAGENS E DESPESAS COM LOCOMOCAO	NV	0.01.00-001 001	15.000,00
214	3.3.90.36.00 OUTROS SERVICOS DE TERCEIROS - PESSOA FISICA	NV	0.01.00-001 001	150.000,00
215	3.3.90.39.00 OUTROS SERVICOS DE TERCEIROS - PESSOA JURIDICA	NV	0.01.00-001 001	150.000,00
216	3.3.90.92.00 DESPESAS DE EXERCICIOS ANTERIORES	NV	0.01.00-001 001	5.000,00
217	3.3.90.93.00 INDENIZACOES E RESTITUICOES	NV	0.01.00-001 001	15.000,00
218	4.4.90.52.00 EQUIPAMENTOS E MATERIAL PERMANENTE	NV	0.01.00-001 001	50.000,00
10 301 0015 2034 0000	Manutenção da Farmacia Basica			
219	3.3.90.30.00 MATERIAL DE CONSUMO	NV	0.01.00-001 001	50.000,00
220	3.3.90.32.00 MATERIAL DE DISTRIBUICAO GRATUITA	NV	0.01.00-001 001	150.000,00
10 301 0015 2035 0000	Manutenção das Ações do PACS			
221	3.1.90.04.00 CONTRATAÇÃO POR TEMPO DETERMINADO	NV	0.01.00-001 001	15.000,00
222	3.1.90.11.00 VENCIMENTOS E VANTAGENS FIXAS - PESSOAL CIVIL	NV	0.01.00-001 001	400.000,00
223	3.1.90.13.00 OBRIGACOES PATRONAIS	NV	0.01.00-001 001	100.000,00
10 301 0015 2036 0000	Manutenção das Ações do PSF			
224	3.1.90.04.00 CONTRATAÇÃO POR TEMPO DETERMINADO	NV	0.01.00-001 001	15.000,00
225	3.1.90.11.00 VENCIMENTOS E VANTAGENS FIXAS - PESSOAL CIVIL	NV	0.01.00-001 001	400.000,00
226	3.1.90.13.00 OBRIGACOES PATRONAIS	NV	0.01.00-001 001	92.000,00
10 302	Assistência Hospitalar e Ambulatorial			
10 302 0016	Bloco da Atenção Média e Alta Cmp. Ambulatorial e Hospitalar			
10 302 0016 2037 0000	Manutenção do MAC			
227	3.3.90.30.00 MATERIAL DE CONSUMO	NV	0.01.00-001 001	20.000,00
228	3.3.90.36.00 OUTROS SERVICOS DE TERCEIROS - PESSOA FISICA	NV	0.01.00-001 001	5.000,00
229	3.3.90.39.00 OUTROS SERVICOS DE TERCEIROS - PESSOA JURIDICA	NV	0.01.00-001 001	66.500,00
10 304	Vigilância Sanitária			
10 304 0017	Bloco da Vigilância em Saúde			
10 304 0017 2038 0000	Manutenção das Ações da Vigilância Sanitária			
230	3.3.90.14.00 DIARIAS - PESSOAL CIVIL	NV	0.01.00-001 001	2.000,00
231	3.3.90.30.00 MATERIAL DE CONSUMO	NV	0.01.00-001 001	10.000,00
232	3.3.90.33.00 PASSAGENS E DESPESAS COM LOCOMOCAO	NV	0.01.00-001 001	1.000,00
233	3.3.90.36.00 OUTROS SERVICOS DE TERCEIROS - PESSOA FISICA	NV	0.01.00-001 001	2.000,00
234	3.3.90.39.00 OUTROS SERVICOS DE TERCEIROS - PESSOA JURIDICA	NV	0.01.00-001 001	2.000,00
235	4.4.90.52.00 EQUIPAMENTOS E MATERIAL PERMANENTE	NV	0.01.00-001 001	3.000,00
10 305	Vigilância Epidemiológica			
10 305 0017	Bloco da Vigilância em Saúde			
10 305 0017 2039 0000	Manutenção das Atividades da PPI			
236	3.1.90.11.00 VENCIMENTOS E VANTAGENS FIXAS - PESSOAL CIVIL	NV	0.01.00-001 001	32.000,00
237	3.1.90.13.00 OBRIGACOES PATRONAIS	NV	0.01.00-001 001	7.500,00
238	3.3.90.14.00 DIARIAS - PESSOAL CIVIL	NV	0.01.00-001 001	2.000,00
239	3.3.90.30.00 MATERIAL DE CONSUMO	NV	0.01.00-001 001	5.000,00
240	3.3.90.33.00 PASSAGENS E DESPESAS COM LOCOMOCAO	NV	0.01.00-001 001	1.000,00
241	3.3.90.36.00 OUTROS SERVICOS DE TERCEIROS - PESSOA FISICA	NV	0.01.00-001 001	1.000,00
242	3.3.90.39.00 OUTROS SERVICOS DE TERCEIROS - PESSOA JURIDICA	NV	0.01.00-001 001	1.000,00
243	4.4.90.52.00 EQUIPAMENTOS E MATERIAL PERMANENTE	NV	0.01.00-001 001	2.000,00





Entidade	Discriminação da Entidade	Vinc	Fte Recurso	Total Orcado
Ficha CLoc	Func/Prog Catgo Discriminação			
<b>4</b>	<b>FUNDO MUNICIPAL DE AÇÃO SOCIAL</b>			
02	PREFEITURA MUNICIPAL DE LADÁRIO			
02 08	FUNDO MUNICIPAL DE AÇÃO SOCIAL			
02 08 00	FUNDO MUNICIPAL DE AÇÃO SOCIAL			
08	Assistência Social			
08 244	Assistência Comunitária			
08 244 0010	Apoio a Comunidade			
08 244 0010 2025 0000	Manutenção das Atividades da Sec. de Ação Social			
159	3.1.90.11.00 VENCIMENTOS E VANTAGENS FIXAS - PESSOAL CIVIL	NV	0.01.00-001 001	825.000,00
160	3.1.90.13.00 OBRIGACOES PATRONAIS	NV	0.01.00-001 001	182.000,00
161	3.1.90.94.00 INDENIZACOES TRABALHISTAS	NV	0.01.00-001 001	5.000,00
162	3.3.90.14.00 DIARIAS - PESSOAL CIVIL	NV	0.01.00-001 001	25.000,00
163	3.3.90.30.00 MATERIAL DE CONSUMO	NV	0.01.00-001 001	30.000,00
164	3.3.90.32.00 MATERIAL DE DISTRIBUICAO GRATUITA	NV	0.01.00-001 001	15.000,00
165	3.3.90.33.00 PASSAGENS E DESPESAS COM LOCOMOCAO	NV	0.01.00-001 001	20.000,00
166	3.3.90.36.00 OUTROS SERVICOS DE TERCEIROS - PESSOA FISICA	NV	0.01.00-001 001	15.000,00
167	4.4.90.39.00 OUTROS SERVICOS DE TERCEIROS - PESSOA JURIDICA	NV	0.01.00-001 001	65.000,00
168	4.4.90.52.00 EQUIPAMENTOS E MATERIAL PERMANENTE	NV	0.01.00-001 001	15.000,00
08 244 0010 2026 0000	Manutenção do Programa IGD			
169	3.3.90.30.00 MATERIAL DE CONSUMO	NV	0.01.00-001 001	3.000,00
170	3.3.90.36.00 OUTROS SERVICOS DE TERCEIROS - PESSOA FISICA	NV	0.01.00-001 001	3.000,00
171	3.3.90.39.00 OUTROS SERVICOS DE TERCEIROS - PESSOA JURIDICA	NV	0.01.00-001 001	3.000,00
172	4.4.90.52.00 EQUIPAMENTOS E MATERIAL PERMANENTE	NV	0.01.00-001 001	11.000,00
08 244 0010 2027 0000	Manutenção das Ações do FMAS			
173	3.3.90.30.00 MATERIAL DE CONSUMO	NV	0.01.00-001 001	197.400,00
174	3.3.90.32.00 MATERIAL DE DISTRIBUICAO GRATUITA	NV	0.01.00-001 001	5.000,00
175	3.3.90.33.00 PASSAGENS E DESPESAS COM LOCOMOCAO	NV	0.01.00-001 001	1.000,00
176	3.3.90.36.00 OUTROS SERVICOS DE TERCEIROS - PESSOA FISICA	NV	0.01.00-001 001	10.000,00
177	3.3.90.39.00 OUTROS SERVICOS DE TERCEIROS - PESSOA JURIDICA	NV	0.01.00-001 001	10.000,00
178	4.4.90.52.00 EQUIPAMENTOS E MATERIAL PERMANENTE	NV	0.01.00-001 001	60.000,00
<b>5</b>	<b>FUNDO MUNICIPAL DA CRIANÇA E DO ADOLESCENTE</b>			
02	PREFEITURA MUNICIPAL DE LADÁRIO			
02 09	FUNDO MUNICIPAL DA CRIANÇA E DO ADOLESCENTE			
02 09 00	FUNDO MUNICIPAL DA CRIANÇA E DO ADOLESCENTE			
08	Assistência Social			
08 243	Assistência à Criança e ao Adolescente			
08 243 0012	Promoção dos Direitos da Criança e do Adolescente			
08 243 0012 2028 0000	Manutenção das Atividades do FMCAD			
179	3.3.90.30.00 MATERIAL DE CONSUMO	NV	0.01.00-001 001	2.500,00
180	3.3.90.33.00 PASSAGENS E DESPESAS COM LOCOMOCAO	NV	0.01.00-001 001	2.500,00
181	3.3.90.36.00 OUTROS SERVICOS DE TERCEIROS - PESSOA FISICA	NV	0.01.00-001 001	2.500,00
182	3.3.90.39.00 OUTROS SERVICOS DE TERCEIROS - PESSOA JURIDICA	NV	0.01.00-001 001	2.500,00
183	4.4.90.52.00 EQUIPAMENTOS E MATERIAL PERMANENTE	NV	0.01.00-001 001	1.000,00

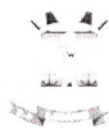

**PREFEITURA MUNICIPAL DE LADARIO**

RUA CORUMBA Nº 500 - CNPJ:03330453/0001-74

Orçamento Programa - Exercício de 2010

**FICHAS DA DESPESA**

Página 8

Entidade	Discriminação da Entidade	Vinc	Fte Recurso	Total Orcado
Ficha CLoc	Func/Prog Catgo Discriminação			
<b>6</b>	<b>FUND DE TURISMO MEIO AMBIENTE E CULT DE LADARIO</b>			
02	PREFEITURA MUNICIPAL DE LADÁRIO			
02 13	FUNDAÇÃO DE TURISMO MEIO AMB. E CULTURA DE LADÁRIO			
02 13 00	FUNDAÇÃO DE TURISMO MEIO AMB. E CULTURA DE LADÁRIO			
04	Administração			
04 122	Administração Geral			
04 122 0005	Ação Administrativa			
04 122 0005 2031 0000	Matenção das Atividades do FMTMACL			
199	3.3.90.14.00 DIARIAS - PESSOAL CIVIL	NV	0.01.00-001 001	5.000,00
200	3.3.90.30.00 MATERIAL DE CONSUMO	NV	0.01.00-001 001	5.000,00
201	3.3.90.36.00 OUTROS SERVICOS DE TERCEIROS - PESSOA FISICA	NV	0.01.00-001 001	8.000,00
202	3.3.90.39.00 OUTROS SERVICOS DE TERCEIROS - PESSOA JURIDICA	NV	0.01.00-001 001	15.000,00
203	4.4.90.52.00 EQUIPAMENTOS E MATERIAL PERMANENTE	NV	0.01.00-001 001	5.000,00
13	Cultura			
13 392	Difusão Cultural			
13 392 0014	Promoção de Eventos Culturais			
13 392 0014 2032 0000	Manutenção das Atividades Culturais			
204	3.3.90.30.00 MATERIAL DE CONSUMO	NV	0.01.00-001 001	9.000,00
205	3.3.90.36.00 OUTROS SERVICOS DE TERCEIROS - PESSOA FISICA	NV	0.01.00-001 001	5.000,00
206	3.3.90.39.00 OUTROS SERVICOS DE TERCEIROS - PESSOA JURIDICA	NV	0.01.00-001 001	148.000,00
<b>7</b>	<b>FUNDAÇÃO MUNICIPAL DE ESPORTES</b>			
02	PREFEITURA MUNICIPAL DE LADÁRIO			
02 11	FUNDAÇÃO MUNICIPAL DE ESPORTE			
02 11 00	FUNDAÇÃO MUNICIPAL DE ESPORTE			
27	Desporto e Lazer			
27 811	Desporto de Rendimento			
27 811 0011	Esporte e Lazer			
27 811 0011 2030 0000	Manutencao das Atividades da Fundação de Esporte			
191	3.3.90.14.00 DIARIAS - PESSOAL CIVIL	NV	0.01.00-001 001	5.000,00
192	3.3.90.30.00 MATERIAL DE CONSUMO	NV	0.01.00-001 001	2.000,00
193	3.3.90.31.00 PREMIACOES CULTURAIS, ARTISTICAS, CIENTIFICAS, DE	NV	0.01.00-001 001	3.000,00
194	3.3.90.32.00 MATERIAL DE DISTRIBUICAO GRATUITA	NV	0.01.00-001 001	1.000,00
195	3.3.90.36.00 OUTROS SERVICOS DE TERCEIROS - PESSOA FISICA	NV	0.01.00-001 001	5.000,00
196	3.3.90.39.00 OUTROS SERVICOS DE TERCEIROS - PESSOA JURIDICA	NV	0.01.00-001 001	5.000,00
197	4.4.90.52.00 EQUIPAMENTOS E MATERIAL PERMANENTE	NV	0.01.00-001 001	2.000,00
<b>8</b>	<b>FUNDO MUNICIPAL DE INVESTIMENTO SOCIAL</b>			
02	PREFEITURA MUNICIPAL DE LADÁRIO			
02 10	FUNDO MUNICIPAL DE INVESTIMENTO SOCIAL			
02 10 00	FUNDO MUNICIPAL DE INVESTIMENTO SOCIAL			
08	Assistência Social			
08 244	Assistência Comunitária			
08 244 0010	Apoio a Comunidade			
08 244 0010 2029 0000	Manutencao das Atividades do FMIS			
184	3.3.50.43.00 SUBVENCOES SOCIAIS	NV	0.01.00-001 001	1.000,00
185	3.3.90.08.00 OUTROS BENEFICIOS ASSISTENCIAIS	NV	0.01.00-001 001	5.000,00
186	3.3.90.30.00 MATERIAL DE CONSUMO	NV	0.01.00-001 001	24.000,00
187	3.3.90.32.00 MATERIAL DE DISTRIBUICAO GRATUITA	NV	0.01.00-001 001	34.000,00
188	3.3.90.36.00 OUTROS SERVICOS DE TERCEIROS - PESSOA FISICA	NV	0.01.00-001 001	7.000,00
189	3.3.90.39.00 OUTROS SERVICOS DE TERCEIROS - PESSOA JURIDICA	NV	0.01.00-001 001	7.000,00
190	4.4.90.52.00 EQUIPAMENTOS E MATERIAL PERMANENTE	NV	0.01.00-001 001	1.000,00



**PREFEITURA MUNICIPAL DE LADARIO**

RUA CORUMBA Nº 500 - CNPJ:03330453/0001-74

Orçamento Programa - Exercício de 2010

**FICHAS DA DESPESA**

Página 9

Entidade	Discriminação da Entidade	Vinc	Fte Recurso	Total Orcado
Ficha CLoc	Func/Prog	Catgo	Discriminação	
<b>9</b>	<b>FUNDO DE MAN. DES.ED. BAS.E VAL. PROF. ED- FUNDEB</b>			
02	PREFEITURA MUNICIPAL DE LADÁRIO			
02 05	FUNDO MAN.E DES.DA ED.BAS. E VAL. PROF DA ED.- FUNDEB			
02 05 00	FUNDO MAN.E DES.DA ED.BAS. E VAL. PROF DA ED.- FUNDEB			
12	Educação			
12 361	Ensino Fundamental			
12 361 0007	Ensino para Todos			
12 361 0007 2017 0000	Pessoal e Encargos Ensino Fundamental - 60%			
100	3.1.90.11.00	VENCIMENTOS E VANTAGENS FIXAS - PESSOAL CIVIL	NV 0.01.00-001 001	2.500.000,00
101	3.1.90.13.00	OBRIGACOES PATRONAIS	NV 0.01.00-001 001	550.000,00
102	3.1.90.94.00	INDENIZACOES TRABALHISTAS	NV 0.01.00-001 001	11.000,00
12 361 0007 2020 0000	Manutenção do Ensino Fundamental - 40%			
103	3.1.90.11.00	VENCIMENTOS E VANTAGENS FIXAS - PESSOAL CIVIL	NV 0.01.00-001 001	430.000,00
104	3.1.90.13.00	OBRIGACOES PATRONAIS	NV 0.01.00-001 001	95.000,00
105	3.1.90.94.00	INDENIZACOES TRABALHISTAS	NV 0.01.00-001 001	10.000,00
106	3.3.90.14.00	DIARIAS - PESSOAL CIVIL	NV 0.01.00-001 001	10.000,00
107	3.3.90.30.00	MATERIAL DE CONSUMO	NV 0.01.00-001 001	193.000,00
108	3.3.90.32.00	MATERIAL DE DISTRIBUICAO GRATUITA	NV 0.01.00-001 001	10.000,00
109	3.3.90.33.00	PASSAGENS E DESPESAS COM LOCOMOCAO	NV 0.01.00-001 001	10.000,00
110	3.3.90.36.00	OUTROS SERVICOS DE TERCEIROS - PESSOA FISICA	NV 0.01.00-001 001	30.000,00
111	3.3.90.39.00	OUTROS SERVICOS DE TERCEIROS - PESSOA JURIDICA	NV 0.01.00-001 001	105.000,00
112	3.3.90.93.00	INDENIZACOES E RESTITUICOES	NV 0.01.00-001 001	10.000,00
113	4.4.90.52.00	EQUIPAMENTOS E MATERIAL PERMANENTE	NV 0.01.00-001 001	50.000,00
12 361 0008	Construção/Reforma e Ampliação			
12 361 0008 1005 0000	Cont./Reforma e Ampliação de Unidades Escolares			
114	4.4.90.51.00	OBRAS E INSTALACOES	NV 0.01.00-001 001	130.000,00
12 361 0008 1007 0000	Aquisição de Terrenos p/ Construção de Escolas			
115	4.4.90.51.00	OBRAS E INSTALACOES	NV 0.01.00-001 001	58.500,00
12 365	Educação Infantil			
12 365 0007	Ensino para Todos			
12 365 0007 2018 0000	Pessoal e Encargos Educação Infantil - 60%			
116	3.1.90.11.00	VENCIMENTOS E VANTAGENS FIXAS - PESSOAL CIVIL	NV 0.01.00-001 001	845.000,00
117	3.1.90.13.00	OBRIGACOES PATRONAIS	NV 0.01.00-001 001	185.900,00
118	3.1.90.94.00	INDENIZACOES TRABALHISTAS	NV 0.01.00-001 001	11.000,00
12 365 0007 2021 0000	Manutenção da Educação Infantil - 40%			
119	3.1.90.11.00	VENCIMENTOS E VANTAGENS FIXAS - PESSOAL CIVIL	NV 0.01.00-001 001	795.000,00
120	3.1.90.13.00	OBRIGACOES PATRONAIS	NV 0.01.00-001 001	175.000,00
121	3.1.90.94.00	INDENIZACOES TRABALHISTAS	NV 0.01.00-001 001	10.000,00
122	3.3.90.14.00	DIARIAS - PESSOAL CIVIL	NV 0.01.00-001 001	10.000,00
123	3.3.90.30.00	MATERIAL DE CONSUMO	NV 0.01.00-001 001	30.000,00
124	3.3.90.32.00	MATERIAL DE DISTRIBUICAO GRATUITA	NV 0.01.00-001 001	5.000,00
125	3.3.90.33.00	PASSAGENS E DESPESAS COM LOCOMOCAO	NV 0.01.00-001 001	10.000,00
126	3.3.90.36.00	OUTROS SERVICOS DE TERCEIROS - PESSOA FISICA	NV 0.01.00-001 001	10.000,00
127	3.3.90.39.00	OUTROS SERVICOS DE TERCEIROS - PESSOA JURIDICA	NV 0.01.00-001 001	13.300,00
128	3.3.90.93.00	INDENIZACOES E RESTITUICOES	NV 0.01.00-001 001	10.000,00
129	4.4.90.52.00	EQUIPAMENTOS E MATERIAL PERMANENTE	NV 0.01.00-001 001	20.700,00
12 365 0008	Construção/Reforma e Ampliação			
12 365 0008 1006 0000	Cont./Reforma e Ampliação de CEINF			
130	4.4.90.51.00	OBRAS E INSTALACOES	NV 0.01.00-001 001	5.000,00
12 365 0008 1008 0000	Aquisição de Terrenos p/ Construção de CEINF			
131	4.4.90.51.00	OBRAS E INSTALACOES	NV 0.01.00-001 001	50.000,00
12 366	Educação de Jovens e Adultos			
12 366 0007	Ensino para Todos			
12 366 0007 2019 0000	Pessoal e Encargos Eja - 60%			
132	3.1.90.11.00	VENCIMENTOS E VANTAGENS FIXAS - PESSOAL CIVIL	NV 0.01.00-001 001	156.000,00
133	3.1.90.13.00	OBRIGACOES PATRONAIS	NV 0.01.00-001 001	34.500,00
134	3.1.90.94.00	INDENIZACOES TRABALHISTAS	NV 0.01.00-001 001	11.000,00
12 366 0007 2022 0000	Manutenção da Educação Basica Eja - 40%			
135	3.1.90.11.00	VENCIMENTOS E VANTAGENS FIXAS - PESSOAL CIVIL	NV 0.01.00-001 001	80.000,00
136	3.1.90.13.00	OBRIGACOES PATRONAIS	NV 0.01.00-001 001	17.600,00
137	3.1.90.94.00	INDENIZACOES TRABALHISTAS	NV 0.01.00-001 001	5.000,00
138	3.3.90.14.00	DIARIAS - PESSOAL CIVIL	NV 0.01.00-001 001	1.500,00



**PREFEITURA MUNICIPAL DE LADARIO**

RUA CORUMBA Nº 500 - CNPJ:03330453/0001-74

Orçamento Programa - Exercício de 2010

**FICHAS DA DESPESA**

Página 10

Entidade	Discriminação da Entidade	Vinc	Fte Recurso	Total Orcado		
Ficha CLoc	Func/Prog	Catgo	Discriminação			
<b>9</b>	<b>FUNDO DE MAN. DES.ED. BAS.E VAL. PROF. ED- FUNDEB</b>					
139	3.3.90.30.00		MATERIAL DE CONSUMO	NV	0.01.00-001 001	2.000,00
140	3.3.90.32.00		MATERIAL DE DISTRIBUICAO GRATUITA	NV	0.01.00-001 001	1.000,00
141	3.3.90.33.00		PASSAGENS E DESPESAS COM LOCOMOCAO	NV	0.01.00-001 001	1.000,00
142	3.3.90.36.00		OUTROS SERVICOS DE TERCEIROS - PESSOA FISICA	NV	0.01.00-001 001	1.000,00
143	3.3.90.39.00		OUTROS SERVICOS DE TERCEIROS - PESSOA JURIDICA	NV	0.01.00-001 001	1.000,00
<b>10</b>	<b>FUNDO DE HABITAÇÃO DE INTERESSE SOCIAL</b>					
02	PREFEITURA MUNICIPAL DE LADÁRIO					
02	12		FUNDO MUNICIPAL DE HABITAÇÃO DE INTERESSE SOCIAL			
02	12	00	FUNDO MUNICIPAL DE HABITAÇÃO DE INTERESSE SOCIAL			
	16		Habitação			
	16	482	Habitação Urbana			
	16	482	0013	Política Habitacional		
	16	482	0013	1009	0000	Construção de Casas Populares
198		4.4.90.51.00	OBRAS E INSTALACOES	NV	0.01.00-001 001	100.000,00
Total						26.000.000,00

**Código de Aplicação**

001	Ordinario	26.000.000,00
001	Recursos Proprios do Municipio	26.000.000,00

**TOTAL** 26.000.000,00



**12 – Orçamento Fiscal (Artigo 165  
§ 5º Inciso I – CF);**



**PREFEITURA MUNICIPAL DE LADARIO**

RUA CORUMBA Nº 500 - CNPJ:03330453/0001-74

Orçamento Programa - Exercício de 2010

**PREVISÃO DA RECEITA**

Anexo 02

Página 1

Código	Especificação	F.R.	Desdobramento	SubCategoria Fonte	Categoria Econômica
1000.00.00	RECEITAS CORRENTES				31.934.500,00
1100.00.00	RECEITA TRIBUTÁRIA			738.000,00	
1110.00.00	IMPOSTOS			683.500,00	
1112.00.00	Impostos sobre o Patrimônio e a Renda		336.500,00		
1112.01.00	Imposto sobre a Propriedade Territorial Rural		5.000,00		
1112.02.00	Imposto sobre a Propriedade Predial e Territorial Urbana		116.000,00		
1112.04.00	Imposto sobre a Renda e Proventos de Qualquer Natureza		188.000,00		
1112.04.31	Imposto de Renda Retido na Fonte sob os Rendim. do Trabalho		163.000,00		
1112.04.34	Imposto de Renda Retido na Fonte sob Outros Rendimentos		25.000,00		
1112.08.00	Imp s/ Trans "Inter Vivos" de Bens Imóveis e de Direitos Rea		27.500,00		
1113.00.00	Impostos sobre a Produção e a Circulação		347.000,00		
1113.05.00	Imposto sobre Serviços de Qualquer Natureza - ISSQN		42.000,00		
1113.05.00	Imposto sobre Serviços de Qualquer Natureza - ISSQN		305.000,00		
1113.05.01	Simplex Nacional		42.000,00		
1120.00.00	TAXAS			54.500,00	
1121.00.00	Taxas pelo Exercício do Poder de Polícia		42.000,00		
1121.25.00	Taxa Licença p/ Funcion de Estab Comerc. Indust e Prest Servi		40.000,00		
1121.26.00	Taxa de Publicidade Comercial		1.000,00		
1121.29.00	Taxa de Licença p/ Execução de Obras		1.000,00		
1122.00.00	Taxas pela Prestação de Serviços		12.500,00		
1122.12.00	Emolumentos e Custas Processuais Administrativas		1.000,00		
1122.28.00	Taxa de Cemitérios		4.500,00		
1122.90.00	Taxa de Limpeza Pública		2.000,00		
1122.99.00	Outras Taxas pela Prestação de Serviços		5.000,00		
1200.00.00	RECEITAS DE CONTRIBUIÇÕES			147.000,00	
1210.00.00	CONTRIBUIÇÕES SOCIAIS			77.000,00	
1210.99.00	Outras Contrib Sociais		77.000,00		
1210.99.01	Contribuição da Lei Estadual 2105 - FMIS		77.000,00		
1220.00.00	CONTRIB ECONÔMICAS			70.000,00	
1220.29.00	Contrib p/ o Custeio do Serviço de Iluminação Pública		70.000,00		
1300.00.00	RECEITA PATRIMONIAL			210.200,00	
1310.00.00	RECEITAS IMOBILIÁRIAS			26.400,00	
1314.00.00	Laudêmio		26.400,00		
1314.00.00	Laudêmio		26.400,00		
1320.00.00	RECEITAS DE VALORES MOBILIÁRIOS			183.800,00	
1325.00.00	REMUNERAÇÃO DE DEPOSITOS BANCÁRIOS		183.800,00		
1325.01.00	REMUNERACAO DE DEPOSITOS DE RECURSOS VINCULA		183.800,00		
1325.01.02	Rec Remuner de Depositos de Recur Vinculados- FUNDEB		50.000,00		
1325.01.03	Rec Remuner de Depositos de Recur Vinculados- FUNDO DE		20.000,00		
1325.01.04	Remuneração de Depósito Bancario - PREF		110.800,00		
1325.01.04	Remuneração de Depósito Bancario - PREF		3.000,00		
1600.00.00	RECEITA DE SERVIÇOS			1.000,00	
1600.14.00	Serviços de Inspeção e Fiscalização		1.000,00		
1700.00.00	TRANSFERÊNCIAS CORRENTES			30.658.600,00	
1720.00.00	TRANSFERÊNCIAS INTERGOVERNAMENTAIS			29.237.100,00	
1721.00.00	Transferências da União		13.582.000,00		
1721.01.00	Participação na Receita da União		11.555.000,00		
1721.01.02	Cota-Parte do Fundo de Participação dos Municípios		11.500.000,00		
1721.01.05	Cota-Parte do Imposto Sobre a Propriedade Territorial Rural		1.000,00		
1721.01.12	Cota-Parte Imposto s/ Produtos Industr-Estados Exp Prod Indu		11.500,00		
1721.01.13	Cota-Parte da Contrib de Intervenção no Domínio Econômico		42.500,00		
1721.22.00	Transf p/ Compensação Financ p/ Exploração Recursos Natura		70.000,00		
1721.22.70	Cota-Parte do Fundo Especial do Petróleo - FEP		70.000,00		
1721.33.00	Transf Recur Sistema Único de Saúde-SUS-Repas Fundo a Fi		1.209.100,00		
1721.33.01	Pab Fixo		341.000,00		



**PREFEITURA MUNICIPAL DE LADARIO**

RUA CORUMBA Nº 500 - CNPJ:03330453/0001-74

Orçamento Programa - Exercício de 2010

**PREVISÃO DA RECEITA**

Anexo 02

Página 2

Código	Especificação	F.R.	Desdobramento	SubCategoria Fonte	Categoria Econômica
1721.33.02	Farmacia Básica		75.000,00		
1721.33.03	Mac - Teto		91.500,00		
1721.33.04	Programa de Agente Comunitário - PACS		220.000,00		
1721.33.05	Pab Variavel Regional		35.000,00		
1721.33.06	Saúde Bucal		91.000,00		
1721.33.07	Programa Saúde da Família - PSF		291.000,00		
1721.33.08	Vigilância Epidemiologica		5.000,00		
1721.33.09	TFVS - Teto		50.800,00		
1721.33.10	Vigilância em Saúde Estruturante		7.800,00		
1721.33.11	FAEC		1.000,00		
1721.34.00	Transf Recursos do Fundo Nac de Assistência Social - FNAS		227.400,00		
1721.34.01	Piso Básico Fixo - PBF		59.400,00		
1721.34.02	Bolsa Família - IGD		20.000,00		
1721.34.03	Pro Jovem		50.000,00		
1721.34.04	Piso Basico Transição - PBT		68.000,00		
1721.34.05	PVMC		30.000,00		
1721.35.00	Transf Recursos do Fundo Nac do Desenv da Educação - FND		456.500,00		
1721.35.01	Transferências do Salário-Educação		252.000,00		
1721.35.03	Transf Diretas do FNDE - Prog Nac Alimentação Escolar-PNAE		192.500,00		
1721.35.04	Transf Dir FNDE - Prog Nac Apoio Transporte Escolar-PNATE		12.000,00		
1721.36.00	Transferência Financ do ICMS - Desoneração - L.C. Nº 87/96		16.000,00		
1721.99.00	Outras Transferências da União		48.000,00		
1721.99.01	Fex - Auxilio Financeiro p/ Fomento e Exportações		48.000,00		
1722.00.00	Transferências dos Estados		4.779.900,00		
1722.01.00	Participação na Receita dos Estados		4.168.000,00		
1722.01.01	Cota-Parte do ICMS		3.500.000,00		
1722.01.02	Cota-Parte do IPVA		668.000,00		
1722.33.00	Transf Recur Estado p/ Prog de Saúde - Repasse Fundo a Fun		174.900,00		
1722.33.01	Programa Saúde da Família - PSF		100.000,00		
1722.33.02	Programa de Agente Comunitário - PACS		40.000,00		
1722.33.03	Farmacia Básica		29.000,00		
1722.33.04	PPI-Fundo a Fundo		1.000,00		
1722.33.05	Insulinos Dependentes		4.900,00		
1722.34.01	Transferência - FEAS		76.000,00		
1722.99.00	Outras Transferências dos Estados		361.000,00		
1722.99.02	Fundersul Linear		320.000,00		
1722.99.03	Fundersul ICMS		39.000,00		
1722.99.04	Agemtrat		2.000,00		
1723.00.00	Transferências dos Municípios		4.225.200,00		
1723.01.00	Transferências de Recursos da Pref. p/ FMS		2.700.000,00		
1723.02.00	Transferencia de Recursos da Pref p/ - FMAS		1.193.200,00		
1723.03.00	Transferência de Recursos da Pref p/ - FMCAD		10.000,00		
1723.04.00	Transferência de Recurso da Pref. p - FTMACL		199.000,00		
1723.05.00	Transferência de Recursos da Pref. p/ - FME		23.000,00		
1723.06.00	Transferência de Recursos da Pref. p/ - FHS		100.000,00		
1724.00.00	Transferências Multigovernamentais		6.650.000,00		
1724.01.00	Transf Recursos Fundo Manut e Desenv Ens Fundamental -FU		6.650.000,00		
1760.00.00	TRANSFERÊNCIAS DE CONVÊNIOS			1.421.500,00	
1762.00.00	Transf Convênios Estados, Distr Federal e de Suas Entidades		1.421.500,00		
1762.02.00	Transf Convênio dos Estados Dest a Progs de Educação		73.500,00		
1762.02.01	Transporte Escolar		73.500,00		
1762.99.00	Outras Transferências de Convênio dos Estados		1.348.000,00		
1900.00.00	OUTRAS RECEITAS CORRENTES			179.700,00	
1910.00.00	MULTAS E JUROS DE MORA			4.000,00	
1911.00.00	Multas e Juros de Mora dos Tributos		4.000,00		





**PREFEITURA MUNICIPAL DE LADARIO**  
RUA CORUMBA Nº 500 - CNPJ:03330453/0001-74

Orçamento Programa - Exercício de 2010

**PREVISÃO DA RECEITA**

Anexo 02

Página 3

Código	Especificação	F.R.	Desdobramento	SubCategoria Fonte	Categoria Econômica
1911.38.00	Multa e Juro Mora-Imposto s/ Propr Pred e Territ Urbana-IPTU		1.000,00		
1911.39.00	Multa e Juro Mora-Imp Transm Inter-Vivos Bens Imóveis-ITBI		1.000,00		
1911.40.00	Multa e Juro Mora-Imposto s/ Serv Qualquer Natureza -ISS		1.000,00		
1911.99.00	Multa e Juro Mora de Outros Tributos		1.000,00		
1920.00.00	INDENIZAÇÕES E RESTITUIÇÕES			10.700,00	
1921.00.00	Indenizações		5.700,00		
1921.99.00	Outras Indenizações		5.700,00		
1922.00.00	Restituições		5.000,00		
1922.99.00	Outras Restituições		5.000,00		
1930.00.00	RECEITA DA DÍVIDA ATIVA			155.000,00	
1931.00.00	Receita da Dívida Ativa Tributária		155.000,00		
1931.11.00	Rec Div Ativa Impost sobre Prop Predial e Territ Urbana IPTU		100.000,00		
1931.13.00	Rec Div Ativa do Impost sobre Serv de Qualquer Natureza ISS		5.000,00		
1931.99.00	Receita da Dívida Ativa de Outros Tributos		50.000,00		
1990.00.00	RECEITAS DIVERSAS			10.000,00	
1990.99.00	Outras Receitas		10.000,00		
2000.00.00	RECEITAS DE CAPITAL				1.530.000,00
2200.00.00	ALIENAÇÃO DE BENS			30.000,00	
2210.00.00	ALIENAÇÃO DE BENS MÓVEIS			30.000,00	
2210.01.00	Alienação de Bens Móveis		30.000,00		
2400.00.00	TRANSFERÊNCIAS DE CAPITAL			1.500.000,00	
2470.00.00	TRANSFERÊNCIAS DE CONVÊNIOS			1.500.000,00	
2471.00.00	Transferência de Convênios da União e de suas Entidades		1.500.000,00		
2471.99.00	Outras Transf de Convênios da União		1.500.000,00		
9000.00.00	DEDUÇÕES DA RECEITA CORRENTE				-7.464.500,00
9700.00.00	DEDUÇÕES P/ FORMAÇÃO DO FUNDEB			-7.464.500,00	
9721.01.02	Dedução de Receita p/ Formação do Fundeb - FPM		-2.300.000,00		
9721.01.12	Dedução de Receita p/ Formação do Fundeb - IPI		-2.300,00		
9721.05.00	Dedução de Receita p/ Formação do Fundeb - ITR		-200,00		
9721.36.00	Dedução de Receita p/ Formação do Fundeb - L.C 87/96		-3.200,00		
9722.01.01	Dedução de Receita p/ Formação do Fundeb - ICMS		-800.000,00		
9722.01.02	Dedução de Receita p/ Formação do Fundeb - IPVA		-133.600,00		
9723.01.00	Dedução de Recursos da Pref p/ - FMS		-2.700.000,00		
9723.02.00	Dedução de Recursos da Pref p/ - FMAS		-1.193.200,00		
9723.03.00	Dedução de Recursos da Pref p/ - FMCAD		-10.000,00		
9723.04.00	Dedução de Recurso da Pref p/ - FTMACL		-199.000,00		
9723.05.00	Dedução de Recursos da Pref p/ - FME		-23.000,00		
9723.06.00	Dedução de Recursos da Pref p/ - FHIS		-100.000,00		
Total das Receitas (exceto Intra-Orçamentárias)					26.000.000,00

Total Geral das Receitas	26.000.000,00
--------------------------	---------------



**PREFEITURA MUNICIPAL DE LADARIO**

RUA CORUMBA Nº 500 - CNPJ:03330453/0001-74

Orçamento Programa - Exercício de 2010

**QUADRO AUXILIAR DE DETALHAMENTO DA DESPESA**

ORGÃO 01 CAMARA MUNICIPAL DE LADÁRIO  
 UNIDADE 01 CAMARA MUNICIPAL DE LADÁRIO  
 SUB UNIDADE 00 CAMARA MUNICIPAL DE LADÁRIO

Aplicação Programada	Proj/Ativ	F.R. - C.A.	Categoria	Detalhada	Total Grupo	Total Categ.	Total Func.
Cont./Reforma e Ampliação da Camara Municipal	01.031.0001.1011.0000						25.000,00
4 Despesas de Capital						25.000,00	
4 Investimentos					25.000,00		
OBRAS E INSTALACOES			4.4.90.51.00	25.000,00			
Manutenção das Atividades Legislativas	01.031.0001.2001.0000						1.245.000,00
3 Despesas Correntes						1.215.000,00	
1 Pessoal e Encargos Sociais					842.800,00		
VENCIMENTOS E VANTAGENS FIXAS - PESSOAL CIVIL			3.1.90.11.00	718.000,00			
OBRIGACOES PATRONAIS			3.1.90.13.00	124.800,00			
3 Outras Despesas Correntes					372.200,00		
DIARIAS - PESSOAL CIVIL			3.3.90.14.00	85.000,00			
MATERIAL DE CONSUMO			3.3.90.30.00	71.700,00			
SERVICOS DE CONSULTORIA			3.3.90.35.00	99.500,00			
OUTROS SERVICOS DE TERCEIROS - PESSOA FISICA			3.3.90.36.00	2.000,00			
OUTROS SERVICOS DE TERCEIROS - PESSOA JURIDIC			3.3.90.39.00	89.000,00			
DESPESAS DE EXERCICIOS ANTERIORES			3.3.90.92.00	25.000,00			
4 Despesas de Capital						30.000,00	
4 Investimentos					30.000,00		
EQUIPAMENTOS E MATERIAL PERMANENTE			4.4.90.52.00	30.000,00			
<b>TOTAL</b>							<b>1.270.000,00</b>



**PREFEITURA MUNICIPAL DE LADARIO**

RUA CORUMBA Nº 500 - CNPJ:03330453/0001-74

Orçamento Programa - Exercício de 2010

**QUADRO AUXILIAR DE DETALHAMENTO DA DESPESA**

Página 2

ORGÃO 02 PREFEITURA MUNICIPAL DE LADÁRIO  
 UNIDADE 01 GABINETE DO PREFEITO  
 SUB UNIDADE 00 GABINETE DO PREFEITO

Aplicação Programada	Proj/Ativ	F.R. - C.A.	Categoria	Detalhada	Total Grupo	Total Categ.	Total Func.
Manutenção da Assessoria Jurídica	02.062.0003.2004.0000						18.500,00
3 Despesas Correntes						18.500,00	
3 Outras Despesas Correntes					18.500,00		
DIARIAS - PESSOAL CIVIL			3.3.90.14.00	2.500,00			
MATERIAL DE CONSUMO			3.3.90.30.00	1.000,00			
SERVICOS DE CONSULTORIA			3.3.90.35.00	5.000,00			
OUTROS SERVICOS DE TERCEIROS - PESSOA FISICA			3.3.90.36.00	5.000,00			
OUTROS SERVICOS DE TERCEIROS - PESSOA JURIDIC			3.3.90.39.00	5.000,00			
Manutenção das Atividades do Gabinete do Prefeito	04.122.0002.2002.0000						825.000,00
3 Despesas Correntes						725.000,00	
1 Pessoal e Encargos Sociais					550.000,00		
VENCIMENTOS E VANTAGENS FIXAS - PESSOAL CIVIL			3.1.90.11.00	450.000,00			
OBRIGACOES PATRONAIS			3.1.90.13.00	100.000,00			
3 Outras Despesas Correntes					175.000,00		
DIARIAS - PESSOAL CIVIL			3.3.90.14.00	30.000,00			
MATERIAL DE CONSUMO			3.3.90.30.00	25.000,00			
PASSAGENS E DESPESAS COM LOCOMOCAO			3.3.90.33.00	40.000,00			
OUTROS SERVICOS DE TERCEIROS - PESSOA FISICA			3.3.90.36.00	50.000,00			
OUTROS SERVICOS DE TERCEIROS - PESSOA JURIDIC			3.3.90.39.00	30.000,00			
4 Despesas de Capital						100.000,00	
4 Investimentos					100.000,00		
EQUIPAMENTOS E MATERIAL PERMANENTE			4.4.90.52.00	100.000,00			
Manutenção do Cerimonial, Eventos Públicos e Oficiais	04.131.0002.2003.0000						39.000,00
3 Despesas Correntes						39.000,00	
3 Outras Despesas Correntes					39.000,00		
MATERIAL DE CONSUMO			3.3.90.30.00	10.000,00			
OUTROS SERVICOS DE TERCEIROS - PESSOA FISICA			3.3.90.36.00	12.000,00			
OUTROS SERVICOS DE TERCEIROS - PESSOA JURIDIC			3.3.90.39.00	17.000,00			
Manutenção das Atividades da Junta Militar	05.153.0005.2005.0000						8.900,00
3 Despesas Correntes						8.900,00	
3 Outras Despesas Correntes					8.900,00		
DIARIAS - PESSOAL CIVIL			3.3.90.14.00	2.900,00			
MATERIAL DE CONSUMO			3.3.90.30.00	2.000,00			
OUTROS SERVICOS DE TERCEIROS - PESSOA FISICA			3.3.90.36.00	2.000,00			
OUTROS SERVICOS DE TERCEIROS - PESSOA JURIDIC			3.3.90.39.00	2.000,00			
<b>TOTAL</b>							<b>891.400,00</b>



**PREFEITURA MUNICIPAL DE LADARIO**

RUA CORUMBA Nº 500 - CNPJ:03330453/0001-74

Orçamento Programa - Exercício de 2010

**QUADRO AUXILIAR DE DETALHAMENTO DA DESPESA**

Página 3

ORGÃO 02 PREFEITURA MUNICIPAL DE LADÁRIO  
 UNIDADE 02 MANUTENÇÃO DAS ATIVIDADES DA SEC. AD. E FINANÇAS  
 SUB UNIDADE 00 MANUTENÇÃO DAS ATIVIDADES DA SEC. AD. E FINANÇAS

Aplicação Programada	Proj/Ativ	F.R. - C.A.	Categoria	Detalhada	Total Grupo	Total Categ.	Total Func.
Recatório Judiciais	04.062.0003.2011.0000						200.000,00
3 Despesas Correntes						200.000,00	
1 Pessoal e Encargos Sociais					100.000,00		
SENTENCAS JUDICIAIS			3.1.90.91.00	100.000,00			
3 Outras Despesas Correntes					100.000,00		
SENTENCAS JUDICIAIS			3.3.90.91.00	100.000,00			
Manutenção do Departamento de Licitação	04.122.0005.2006.0000						106.000,00
3 Despesas Correntes						101.000,00	
3 Outras Despesas Correntes					101.000,00		
DIARIAS - PESSOAL CIVIL			3.3.90.14.00	1.000,00			
MATERIAL DE CONSUMO			3.3.90.30.00	100.000,00			
4 Despesas de Capital						5.000,00	
4 Investimentos					5.000,00		
EQUIPAMENTOS E MATERIAL PERMANENTE			4.4.90.52.00	5.000,00			
Manutenção do Departamento de Recursos Humanos	04.122.0005.2007.0000						87.000,00
3 Despesas Correntes						75.000,00	
3 Outras Despesas Correntes					75.000,00		
DIARIAS - PESSOAL CIVIL			3.3.90.14.00	50.000,00			
MATERIAL DE CONSUMO			3.3.90.30.00	25.000,00			
4 Despesas de Capital						12.000,00	
4 Investimentos					12.000,00		
EQUIPAMENTOS E MATERIAL PERMANENTE			4.4.90.52.00	12.000,00			
Manutenção da Contabilidade e Tesouraria	04.122.0005.2008.0000						48.000,00
3 Despesas Correntes						23.000,00	
3 Outras Despesas Correntes					23.000,00		
DIARIAS - PESSOAL CIVIL			3.3.90.14.00	4.000,00			
MATERIAL DE CONSUMO			3.3.90.30.00	15.000,00			
PASSAGENS E DESPESAS COM LOCOMOCAO			3.3.90.33.00	2.000,00			
OUTROS SERVICOS DE TERCEIROS - PESSOA FISICA			3.3.90.36.00	1.000,00			
OUTROS SERVICOS DE TERCEIROS - PESSOA JURIDIC			3.3.90.39.00	1.000,00			
4 Despesas de Capital						25.000,00	
4 Investimentos					25.000,00		
EQUIPAMENTOS E MATERIAL PERMANENTE			4.4.90.52.00	25.000,00			
Manutenção do Departamento de AD e Finanças	04.122.0005.2009.0000						3.927.000,00
3 Despesas Correntes						3.926.000,00	
1 Pessoal e Encargos Sociais					2.551.000,00		
APOSENTADORIAS E REFORMAS			3.1.90.01.00	60.000,00			
PENSOES			3.1.90.03.00	1.000,00			
CONTRATAÇÃO POR TEMPO DETERMINADO			3.1.90.04.00	30.000,00			
VENCIMENTOS E VANTAGENS FIXAS - PESSOAL CIVIL			3.1.90.11.00	2.000.000,00			
OBRIGACOES PATRONAIS			3.1.90.13.00	450.000,00			
INDENIZACOES TRABALHISTAS			3.1.90.94.00	10.000,00			



**PREFEITURA MUNICIPAL DE LADARIO**

RUA CORUMBA Nº 500 - CNPJ:03330453/0001-74

Orçamento Programa - Exercício de 2010

**QUADRO AUXILIAR DE DETALHAMENTO DA DESPESA**

Página 4

ORGÃO 02 PREFEITURA MUNICIPAL DE LADÁRIO  
 UNIDADE 02 MANUTENÇÃO DAS ATIVIDADES DA SEC. AD. E FINANÇAS  
 SUB UNIDADE 00 MANUTENÇÃO DAS ATIVIDADES DA SEC. AD. E FINANÇAS

Aplicação Programada	Proj/Ativ	F.R. - C.A.	Categoria	Detalhada	Total Grupo	Total Categ.	Total Func.
Manutenção do Departamento de AD e Finanças	04.122.0005.2009.0000						3.927.000,00
3 Despesas Correntes						3.826.000,00	
3 Outras Despesas Correntes					1.275.000,00		
CONTRIBUICOES			3 3 50 41 00	20 000,00			
MATERIAL DE CONSUMO			3 3 90 30 00	500 000,00			
PASSAGENS E DESPESAS COM LOCOMOCAO			3 3 90 33 00	15 000,00			
SERVICOS DE CONSULTORIA			3 3 90 35 00	130 000,00			
OUTROS SERVICOS DE TERCEIROS - PESSOA FISICA			3 3 90 36 00	40 000,00			
OUTROS SERVICOS DE TERCEIROS - PESSOA JURIDIC			3 3 90 39 00	350 000,00			
OBRIGACOES TRIBUTARIAS E CONTRIBUTIVAS			3 3 90 47 00	200 000,00			
DESPESAS DE EXERCICIOS ANTERIORES			3 3 90 92 00	10 000,00			
INDENIZACOES E RESTITUICOES			3 3 90 93 00	10 000,00			
4 Despesas de Capital						101.000,00	
4 Investimentos					101.000,00		
OBRAS E INSTALACOES			4 4 90 51 00	1 000,00			
EQUIPAMENTOS E MATERIAL PERMANENTE			4 4 90 52 00	100 000,00			
Encargos Gerais do Municipio	28.843.0005.2010.0000						1.550.000,00
3 Despesas Correntes						50.000,00	
2 Juros e Encargos da Divida					50.000,00		
JUROS SOBRE A DIVIDA POR CONTRATO			3 2 90 21 00	50 000,00			
4 Despesas de Capital						1.500.000,00	
6 Amortização da Divida					1.500.000,00		
PRINCIPAL DA DIVIDA CONTRATUAL RESGATADA			4 6 90 71 00	1 500 000,00			
<b>TOTAL</b>							<b>5.918.000,00</b>





**PREFEITURA MUNICIPAL DE LADÁRIO**  
 RUA CORUMBA Nº 500 - CNPJ:03330453/0001-74

Orçamento Programa - Exercício de 2010

**QUADRO AUXILIAR DE DETALHAMENTO DA DESPESA**

ORGÃO 02 PREFEITURA MUNICIPAL DE LADÁRIO  
 UNIDADE 03 MANUTENÇÃO DA SECRETARIA MUNICIPAL DE EDUCAÇÃO  
 SUB UNIDADE 00 MANUTENÇÃO DA SECRETARIA MUNICIPAL DE EDUCAÇÃO

Aplicação Programada	Proj/Ativ	F.R. - C.A.	Categoria	Detalhada	Total Grupo	Total Categ.	Total Func.
Manutenção do PNAE	12.306.0004.2012.0000				150.000,00	150.000,00	150.000,00
3 Despesas Correntes					150.000,00		
3 Outras Despesas Correntes			3.3.90.30.00	150.000,00			
MATERIAL DE CONSUMO							
Manutenção do PNAT	12.361.0006.2013.0000				165.000,00	165.000,00	165.000,00
3 Despesas Correntes					165.000,00		
3 Outras Despesas Correntes			3.3.90.30.00	100.000,00			
MATERIAL DE CONSUMO			3.3.90.36.00	5.000,00			
OUTROS SERVICOS DE TERCEIROS - PESSOA FISICA			3.3.90.39.00	60.000,00			
OUTROS SERVICOS DE TERCEIROS - PESSOA JURIDIC							
Manutenção do Desenv. do Ensino Fundamental	12.361.0007.2014.0000				509.200,00	459.200,00	509.200,00
3 Despesas Correntes					74.200,00		
1 Pessoal e Encargos Sociais			3.1.90.04.00	1.000,00			
CONTRATAÇÃO POR TEMPO DETERMINADO			3.1.90.11.00	60.000,00			
VENCIMENTOS E VANTAGENS FIXAS - PESSOAL CIVIL			3.1.90.13.00	13.200,00			
OBRIGACOES PATRONAIS					385.000,00		
3 Outras Despesas Correntes			3.3.90.14.00	30.000,00			
DIARIAS - PESSOAL CIVIL			3.3.90.30.00	250.000,00			
MATERIAL DE CONSUMO			3.3.90.33.00	15.000,00			
PASSAGENS E DESPESAS COM LOCOMOCAO			3.3.90.36.00	30.000,00			
OUTROS SERVICOS DE TERCEIROS - PESSOA FISICA			3.3.90.39.00	60.000,00			
OUTROS SERVICOS DE TERCEIROS - PESSOA JURIDIC							
4 Despesas de Capital					50.000,00		50.000,00
4 Investimentos			4.4.90.52.00	50.000,00			
EQUIPAMENTOS E MATERIAL PERMANENTE							
Construção de Unidades Escolares	12.361.0008.1001.0000				500.000,00	500.000,00	500.000,00
4 Despesas de Capital					500.000,00		
4 Investimentos			4.4.90.51.00	500.000,00			
OBRAS E INSTALACOES							
Reforma e Ampliação de Unidades Escolares	12.361.0008.1002.0000				250.000,00	250.000,00	250.000,00
4 Despesas de Capital					250.000,00		
4 Investimentos			4.4.90.51.00	250.000,00			
OBRAS E INSTALACOES							
Manutenção de Centros de Educação Infantil	12.365.0007.2015.0000				60.000,00	55.000,00	60.000,00
3 Despesas Correntes					3.000,00		
1 Pessoal e Encargos Sociais			3.1.90.04.00	1.000,00			
CONTRATAÇÃO POR TEMPO DETERMINADO			3.1.90.11.00	1.000,00			
VENCIMENTOS E VANTAGENS FIXAS - PESSOAL CIVIL			3.1.90.13.00	1.000,00			
OBRIGACOES PATRONAIS					52.000,00		
3 Outras Despesas Correntes			3.3.90.14.00	1.000,00			
DIARIAS - PESSOAL CIVIL			3.3.90.30.00	25.000,00			
MATERIAL DE CONSUMO			3.3.90.33.00	1.000,00			
PASSAGENS E DESPESAS COM LOCOMOCAO			3.3.90.36.00	5.000,00			
OUTROS SERVICOS DE TERCEIROS - PESSOA FISICA			3.3.90.39.00	20.000,00			
OUTROS SERVICOS DE TERCEIROS - PESSOA JURIDIC							5.000,00
4 Despesas de Capital					5.000,00		
4 Investimentos			4.4.90.52.00	5.000,00			
EQUIPAMENTOS E MATERIAL PERMANENTE							





Orçamento Programa - Exercício de 2010

**QUADRO AUXILIAR DE DETALHAMENTO DA DESPESA**

ORGÃO 02 PREFEITURA MUNICIPAL DE LADÁRIO  
 UNIDADE 03 MANUTENÇÃO DA SECRETARIA MUNICIPAL DE EDUCAÇÃO  
 SUB UNIDADE 00 MANUTENÇÃO DA SECRETARIA MUNICIPAL DE EDUCAÇÃO

Aplicação Programada	Proj/Ativ	F.R. - C.A.	Categoria	Detalhada	Total Grupo	Total Categ.	Total Func.
Construção de CEINF	12.365.0008.1003.0000					50.000,00	50.000,00
4 Despesas de Capital					50.000,00		
4 Investimentos			4.4.90.51.00	50.000,00			
OBRAS E INSTALACOES							50.000,00
Reforma e Ampliação de CEINF	12.365.0008.1004.0000					50.000,00	50.000,00
4 Despesas de Capital					50.000,00		
4 Investimentos			4.4.90.51.00	50.000,00			
OBRAS E INSTALACOES							50.000,00
<b>TOTAL</b>							<b>1.734.200,00</b>



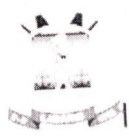

**PREFEITURA MUNICIPAL DE LADARIO**  
 RUA CORUMBA Nº 500 - CNPJ:03330453/0001-74

Orçamento Programa - Exercício de 2010

**QUADRO AUXILIAR DE DETALHAMENTO DA DESPESA**

RGÃO 02 PREFEITURA MUNICIPAL DE LADÁRIO  
 NIDADE 04 SECRETARIA MUN.DE OBRAS TRANSP E SERV. PUBLICOS  
 UB UNIDADE 00 SECRETARIA MUN.DE OBRAS TRANSP E SERV. PUBLICOS

Aplicação Programada	Proj/Ativ	F.R. - C.A.	Categoria	Detalhada	Total Grupo	Total Categ.	Total Func.
Alimentação Gal. Pluviais, Meio fio, Calçadas e Esgoto	15.451.0018.1012.0000					1.681.000,00	1.681.000,00
4 Despesas de Capital					1.681.000,00		
4 Investimentos			4.4.90.51.00	1.681.000,00			
OBRAS E INSTALACOES							500.000,00
Construção/Reforma Portos, Praças e Ponto de Onibus	15.451.0018.1013.0000					500.000,00	500.000,00
4 Despesas de Capital					500.000,00		
4 Investimentos			4.4.90.51.00	500.000,00			
OBRAS E INSTALACOES							993.000,00
Manutenção das Atividades do Dep Obras e Serv. Urbanos	15.452.0009.2016.0000					453.000,00	943.000,00
3 Despesas Correntes					453.000,00		
1 Pessoal e Encargos Sociais							
VENCIMENTOS E VANTAGENS FIXAS - PESSOAL CIVIL			3.1.90.11.00	388.000,00			
OBRIGACOES PATRONAIS			3.1.90.13.00	65.000,00			
3 Outras Despesas Correntes					490.000,00		
DIARIAS - PESSOAL CIVIL			3.3.90.14.00	3.000,00			
MATERIAL DE CONSUMO			3.3.90.30.00	200.000,00			
PASSAGENS E DESPESAS COM LOCOMOCAO			3.3.90.33.00	2.000,00			
OUTROS SERVICOS DE TERCEIROS - PESSOA FISICA			3.3.90.36.00	25.000,00			
OUTROS SERVICOS DE TERCEIROS - PESSOA JURIDIC			3.3.90.39.00	260.000,00			
4 Despesas de Capital						50.000,00	50.000,00
4 Investimentos			4.4.90.52.00	50.000,00			
EQUIPAMENTOS E MATERIAL PERMANENTE							
<b>TOTAL</b>							<b>3.174.000,00</b>





**QUADRO AUXILIAR DE DETALHAMENTO DA DESPESA**

RGÃO 02 PREFEITURA MUNICIPAL DE LADÁRIO  
 NIDADE 06 SECRETARIA MUNICIPAL DE GOVERNO  
 UB UNIDADE 00 SECRETARIA MUNICIPAL DE GOVERNO

aplicacao Programada	Proj/Ativ	F.R. - C.A.	Categoria	Detalhada	TotalGrupo	Total Categ.	Total Func.
manutenção da Secretaria Municipal de Governo	04.122.0005.2023.0000						90.000,00
3 Despesas Correntes					72.000,00		
1 Pessoal e Encargos Sociais							85.000,00
VENCIMENTOS E VANTAGENS FIXAS - PESSOAL CIVIL			3 1 90 11 00	60.000,00			
OBRIGACOES PATRONAIS			3 1 90 13 00	12.000,00			
3 Outras Despesas Correntes					13.000,00		
DIARIAS - PESSOAL CIVIL			3 3 90 14 00	3.000,00			
MATERIAL DE CONSUMO			3 3 90 30 00	2.000,00			
PASSAGENS E DESPESAS COM LOCOMOCAO			3 3 90 33 00	1.000,00			
OUTROS SERVICOS DE TERCEIROS - PESSOA FISICA			3 3 90 36 00	1.000,00			
OUTROS SERVICOS DE TERCEIROS - PESSOA JURIDIC			3 3 90 39 00	6.000,00			
4 Despesas de Capital					5.000,00		5.000,00
4 Investimentos			4 4 90 52 00	5.000,00			
EQUIPAMENTOS E MATERIAL PERMANENTE							
<b>TOTAL</b>							<b>90.000,00</b>





**PREFEITURA MUNICIPAL DE LADÁRIO**  
 RUA CORUMBA Nº 500 - CNPJ:03330453/0001-74

Orçamento Programa - Exercício de 2010

**QUADRO AUXILIAR DE DETALHAMENTO DA DESPESA**

RGÃO 02 PREFEITURA MUNICIPAL DE LADÁRIO  
 NIDADE 07 SECRETARIA MUN. DE INTEGRAÇÃO DAS POLITICAS SOCIAIS  
 UB UNIDADE 00 SECRETARIA MUN. DE INTEGRAÇÃO DAS POLITICAS SOCIAIS

aplicacao Programada	Proj/Ativ	F.R. - C.A.	Categoria	Detalhada	TotalGrupo	Total Categ.	Total Func.
Manutenção das Atividades da Secretaria SEMIPS	14.422.0005.2024.0000						125.000,00
3 Despesas Correntes					98.000,00		
1 Pessoal e Encargos Sociais							123.000,00
VENCIMENTOS E VANTAGENS FIXAS - PESSOAL CIVIL			3.1.90.11.00	80.000,00			
OBRIGACOES PATRONAIS			3.1.90.13.00	18.000,00			
3 Outras Despesas Correntes						25.000,00	
DIARIAS - PESSOAL CIVIL			3.3.90.14.00	5.000,00			
MATERIAL DE CONSUMO			3.3.90.30.00	5.000,00			
OUTROS SERVICOS DE TERCEIROS - PESSOA FISICA			3.3.90.36.00	10.000,00			
OUTROS SERVICOS DE TERCEIROS - PESSOA JURIDIC			3.3.90.39.00	5.000,00			
4 Despesas de Capital						2.000,00	2.000,00
4 Investimentos					2.000,00		
EQUIPAMENTOS E MATERIAL PERMANENTE			4.4.90.52.00	2.000,00			
<b>TOTAL</b>							125.000,00





**PREFEITURA MUNICIPAL DE LADARIO**  
 RUA CORUMBA Nº 500 - CNPJ: 03330453/0001-74

Orçamento Programa - Exercício de 2010

**QUADRO AUXILIAR DE DETALHAMENTO DA DESPESA**

RGÃO 02 PREFEITURA MUNICIPAL DE LADÁRIO  
 NIDADE 99 RESERVA DE CONTINGÊNCIA  
 UB UNIDADE 00 RESERVA DE CONTINGÊNCIA

Aplicação Programada	Proj/Ativ	F.R. - C.A.	Categoria	Detalhada	Total Grupo	Total Categ.	Total Func.
Reserva de Contingência	99.999.9999.0999.0000					100.000,00	100.000,00
9 Reserva de Contingência					100.000,00		
9 Reserva de Contingência			99.99.99.99	100.000,00			
Reserva de Contingência							100.000,00
TOTAL							





**PREFEITURA MUNICIPAL DE LADARIO**

RUA CORUMBA Nº 500 - CNPJ:03330453/0001-74

Orçamento Programa - Exercício de 2010

**QUADRO AUXILIAR DE DETALHAMENTO DA DESPESA**

RGÃO 02 PREFEITURA MUNICIPAL DE LADÁRIO  
 NIDADE 14 FUNDO MUNICIPAL DE SAÚDE  
 UB UNIDADE 00 FUNDO MUNICIPAL DE SAÚDE

aplicacao Programada	Proj/Ativ	F.R. - C.A.	Categoria	Detalhada	TotalGrupo	Total Categ.	Total Func.
ont.Reforma e Ampliação de Unidades de Saúde	10.301.0008.1010.0000					469.000,00	469.000,00
4 Despesas de Capital					469.000,00		
4 Investimentos			4.4.90.51.00	469.000,00			
OBRAS E INSTALACOES							469.000,00
Manutenção das Ações Básicas de Saúde	10.301.0015.2033.0000					2.180.000,00	2.230.000,00
3 Despesas Correntes					1.505.000,00		
1 Pessoal e Encargos Sociais			3.1.90.04.00	5.000,00			
CONTRATAÇÃO POR TEMPO DETERMINADO			3.1.90.11.00	1.200.000,00			
VENCIMENTOS E VANTAGENS FIXAS - PESSOAL CIVIL			3.1.90.13.00	300.000,00			
OBRIGACOES PATRONAIS					675.000,00		
3 Outras Despesas Correntes			3.3.90.14.00	40.000,00			
DIARIAS - PESSOAL CIVIL			3.3.90.30.00	300.000,00			
MATERIAL DE CONSUMO			3.3.90.33.00	15.000,00			
PASSAGENS E DESPESAS COM LOCOMOCAO			3.3.90.36.00	150.000,00			
OUTROS SERVICOS DE TERCEIROS - PESSOA FISICA			3.3.90.39.00	150.000,00			
OUTROS SERVICOS DE TERCEIROS - PESSOA JURIDIC			3.3.90.92.00	5.000,00			
DESPESAS DE EXERCICIOS ANTERIORES			3.3.90.93.00	15.000,00			
INDENIZACOES E RESTITUICOES						50.000,00	50.000,00
4 Despesas de Capital					50.000,00		
4 Investimentos			4.4.90.52.00	50.000,00			
EQUIPAMENTOS E MATERIAL PERMANENTE							50.000,00
Manutenção da Farmacia Basica	10.301.0015.2034.0000					200.000,00	200.000,00
3 Despesas Correntes					200.000,00		
3 Outras Despesas Correntes			3.3.90.30.00	50.000,00			
MATERIAL DE CONSUMO			3.3.90.32.00	150.000,00			
MATERIAL DE DISTRIBUICAO GRATUITA							150.000,00
Manutenção das Ações do PACS	10.301.0015.2035.0000					515.000,00	515.000,00
3 Despesas Correntes					515.000,00		
1 Pessoal e Encargos Sociais			3.1.90.04.00	15.000,00			
CONTRATAÇÃO POR TEMPO DETERMINADO			3.1.90.11.00	400.000,00			
VENCIMENTOS E VANTAGENS FIXAS - PESSOAL CIVIL			3.1.90.13.00	100.000,00			
OBRIGACOES PATRONAIS							100.000,00
Manutenção das Ações do PSF	10.301.0015.2036.0000					507.000,00	507.000,00
3 Despesas Correntes					507.000,00		
1 Pessoal e Encargos Sociais			3.1.90.04.00	15.000,00			
CONTRATAÇÃO POR TEMPO DETERMINADO			3.1.90.11.00	400.000,00			
VENCIMENTOS E VANTAGENS FIXAS - PESSOAL CIVIL			3.1.90.13.00	92.000,00			
OBRIGACOES PATRONAIS							92.000,00
Manutenção do MAC	10.302.0016.2037.0000					91.500,00	91.500,00
3 Despesas Correntes					91.500,00		
3 Outras Despesas Correntes			3.3.90.30.00	20.000,00			
MATERIAL DE CONSUMO			3.3.90.36.00	5.000,00			
OUTROS SERVICOS DE TERCEIROS - PESSOA FISICA			3.3.90.39.00	66.500,00			
OUTROS SERVICOS DE TERCEIROS - PESSOA JURIDIC							66.500,00
Manutenção das Ações da Vigilância Sanitária	10.304.0017.2038.0000					17.000,00	17.000,00
3 Despesas Correntes						17.000,00	17.000,00





**PREFEITURA MUNICIPAL DE LADÁRIO**  
 RUA CORUMBA Nº 500 - CNPJ:03330453/0001-74

Orçamento Programa - Exercício de 2010

**QUADRO AUXILIAR DE DETALHAMENTO DA DESPESA**

RGÃO 02 PREFEITURA MUNICIPAL DE LADÁRIO  
 NIDADE 14 FUNDO MUNICIPAL DE SAÚDE  
 UB UNIDADE 00 FUNDO MUNICIPAL DE SAÚDE

Aplicação Programada	Proj/Ativ	F.R. - C.A.	Categoria	Detalhada	Total Grupo	Total Categ.	Total Func.
Manutenção das Ações da Vigilância Sanitária	10.304.0017.2038.0000				17.000,00	17.000,00	20.000,00
3 Despesas Correntes							
3 Outras Despesas Correntes							
DIARIAS - PESSOAL CIVIL			3.3.90.14.00	2.000,00			
MATERIAL DE CONSUMO			3.3.90.30.00	10.000,00			
PASSAGENS E DESPESAS COM LOCOMOCAO			3.3.90.33.00	1.000,00			
OUTROS SERVICOS DE TERCEIROS - PESSOA FISICA			3.3.90.36.00	2.000,00			
OUTROS SERVICOS DE TERCEIROS - PESSOA JURIDIC			3.3.90.39.00	2.000,00		3.000,00	
4 Despesas de Capital					3.000,00		
4 Investimentos			4.4.90.52.00	3.000,00			
EQUIPAMENTOS E MATERIAL PERMANENTE							51.500,00
Manutenção das Atividades da PPI	10.305.0017.2039.0000				39.500,00	49.500,00	
3 Despesas Correntes							
1 Pessoal e Encargos Sociais							
VENCIMENTOS E VANTAGENS FIXAS - PESSOAL CIVIL			3.1.90.11.00	32.000,00			
OBRIGACOES PATRONAIS			3.1.90.13.00	7.500,00			
3 Outras Despesas Correntes					10.000,00		
DIARIAS - PESSOAL CIVIL			3.3.90.14.00	2.000,00			
MATERIAL DE CONSUMO			3.3.90.30.00	5.000,00			
PASSAGENS E DESPESAS COM LOCOMOCAO			3.3.90.33.00	1.000,00			
OUTROS SERVICOS DE TERCEIROS - PESSOA FISICA			3.3.90.36.00	1.000,00			
OUTROS SERVICOS DE TERCEIROS - PESSOA JURIDIC			3.3.90.39.00	1.000,00		2.000,00	
4 Despesas de Capital					2.000,00		
4 Investimentos			4.4.90.52.00	2.000,00			
EQUIPAMENTOS E MATERIAL PERMANENTE							4.084.000,00
<b>TOTAL</b>							





**PREFEITURA MUNICIPAL DE LADÁRIO**  
 RUA CORUMBA Nº 500 - CNPJ:03330453/0001-74

Orçamento Programa - Exercício de 2010

**QUADRO AUXILIAR DE DETALHAMENTO DA DESPESA**

RGÃO 02 PREFEITURA MUNICIPAL DE LADÁRIO  
 NIDADE 08 FUNDO MUNICIPAL DE AÇÃO SOCIAL  
 UB UNIDADE 00 FUNDO MUNICIPAL DE AÇÃO SOCIAL

Aplicação Programada	Proj/Ativ	F.R. - C.A.	Categoria	Detalhada	Total Grupo	Total Categ.	Total Func.
Manutenção das Atividades da Sec. de Ação Social	08.244.0010.2025.0000						1.197.000,00
3 Despesas Correntes					1.012.000,00		
1 Pessoal e Encargos Sociais							1.117.000,00
VENCIMENTOS E VANTAGENS FIXAS - PESSOAL CIVIL			3.1.90.11.00	825.000,00			
OBRIGACOES PATRONAIS			3.1.90.13.00	182.000,00			
INDENIZACOES TRABALHISTAS			3.1.90.94.00	5.000,00			
3 Outras Despesas Correntes					105.000,00		
DIARIAS - PESSOAL CIVIL			3.3.90.14.00	25.000,00			
MATERIAL DE CONSUMO			3.3.90.30.00	30.000,00			
MATERIAL DE DISTRIBUICAO GRATUITA			3.3.90.32.00	15.000,00			
PASSAGENS E DESPESAS COM LOCOMOCAO			3.3.90.33.00	20.000,00			
OUTROS SERVICOS DE TERCEIROS - PESSOA FISICA			3.3.90.36.00	15.000,00			
4 Despesas de Capital					80.000,00		80.000,00
4 Investimentos							
OUTROS SERVICOS DE TERCEIROS - PESSOA JURIDIC/			4.4.90.39.00	65.000,00			
EQUIPAMENTOS E MATERIAL PERMANENTE			4.4.90.52.00	15.000,00			
Manutenção do Programa IGD	08.244.0010.2026.0000						20.000,00
3 Despesas Correntes					9.000,00		9.000,00
3 Outras Despesas Correntes							
MATERIAL DE CONSUMO			3.3.90.30.00	3.000,00			
OUTROS SERVICOS DE TERCEIROS - PESSOA FISICA			3.3.90.36.00	3.000,00			
OUTROS SERVICOS DE TERCEIROS - PESSOA JURIDIC			3.3.90.39.00	3.000,00			
4 Despesas de Capital					11.000,00		11.000,00
4 Investimentos							
EQUIPAMENTOS E MATERIAL PERMANENTE			4.4.90.52.00	11.000,00			
Manutenção das Ações do FMAS	08.244.0010.2027.0000						283.400,00
3 Despesas Correntes					223.400,00		223.400,00
3 Outras Despesas Correntes							
MATERIAL DE CONSUMO			3.3.90.30.00	197.400,00			
MATERIAL DE DISTRIBUICAO GRATUITA			3.3.90.32.00	5.000,00			
PASSAGENS E DESPESAS COM LOCOMOCAO			3.3.90.33.00	1.000,00			
OUTROS SERVICOS DE TERCEIROS - PESSOA FISICA			3.3.90.36.00	10.000,00			
OUTROS SERVICOS DE TERCEIROS - PESSOA JURIDIC			3.3.90.39.00	10.000,00			
4 Despesas de Capital					60.000,00		60.000,00
4 Investimentos							
EQUIPAMENTOS E MATERIAL PERMANENTE			4.4.90.52.00	60.000,00			
<b>TOTAL</b>							<b>1.500.400,00</b>





**PREFEITURA MUNICIPAL DE LADÁRIO**  
RUA CORUMBA Nº 500 - CNPJ:03330453/0001-74

Orçamento Programa - Exercício de 2010

**QUADRO AUXILIAR DE DETALHAMENTO DA DESPESA**

RGÃO 02 PREFEITURA MUNICIPAL DE LADÁRIO  
NIDADE 09 FUNDO MUNICIPAL DA CRIANÇA E DO ADOLESCENTE  
UB UNIDADE 00 FUNDO MUNICIPAL DA CRIANÇA E DO ADOLESCENTE

aplicacao Programada	Proj/Ativ	F.R. - C.A.	Categoria	Detalhada	TotalGrupo	Total Categ.	Total Func.
Manutenção das Atividades do FMCAD	08.243.0012.2028.0000						11.000,00
3 Despesas Correntes					10.000,00		
3 Outras Despesas Correntes							
MATERIAL DE CONSUMO			3.3.90.30.00	2.500,00			
PASSAGENS E DESPESAS COM LOCOMOCAO			3.3.90.33.00	2.500,00			
OUTROS SERVICOS DE TERCEIROS - PESSOA FISICA			3.3.90.36.00	2.500,00			
OUTROS SERVICOS DE TERCEIROS - PESSOA JURIDIC			3.3.90.39.00	2.500,00			
4 Despesas de Capital					1.000,00		1.000,00
4 Investimentos							
EQUIPAMENTOS E MATERIAL PERMANENTE			4.4.90.52.00	1.000,00			
TOTAL							11.000,00



**PREFEITURA MUNICIPAL DE LADÁRIO**

RUA CORUMBA Nº 500 - CNPJ:03330453/0001-74

Orçamento Programa - Exercício de 2010

Página 15

**QUADRO AUXILIAR DE DETALHAMENTO DA DESPESA**

RGÃO 02 PREFEITURA MUNICIPAL DE LADÁRIO  
 NIDADE 13 FUNDAÇÃO DE TURISMO MEIO AMB. E CULTURA DE LADÁRIO  
 UB UNIDADE 00 FUNDAÇÃO DE TURISMO MEIO AMB. E CULTURA DE LADÁRIO

aplicação Programada	Proj/Ativ	F.R. - C.A.	Categoria	Detalhada	Total Grupo	Total Categ.	Total Func.
atensão das Atividades do FMTMACL	04.122.0005.2031.0000						38.000,00
3 Despesas Correntes					33.000,00	33.000,00	
3 Outras Despesas Correntes							
DIARIAS - PESSOAL CIVIL			3.3.90.14.00	5.000,00			
MATERIAL DE CONSUMO			3.3.90.30.00	5.000,00			
OUTROS SERVICOS DE TERCEIROS - PESSOA FISICA			3.3.90.36.00	8.000,00			
OUTROS SERVICOS DE TERCEIROS - PESSOA JURIDIC			3.3.90.39.00	15.000,00			
4 Despesas de Capital					5.000,00	5.000,00	
4 Investimentos							
EQUIPAMENTOS E MATERIAL PERMANENTE			4.4.90.52.00	5.000,00			
Manutenção das Atividades Culturais	13.392.0014.2032.0000						162.000,00
3 Despesas Correntes					162.000,00	162.000,00	
3 Outras Despesas Correntes							
MATERIAL DE CONSUMO			3.3.90.30.00	9.000,00			
OUTROS SERVICOS DE TERCEIROS - PESSOA FISICA			3.3.90.36.00	5.000,00			
OUTROS SERVICOS DE TERCEIROS - PESSOA JURIDIC			3.3.90.39.00	148.000,00			
<b>TOTAL</b>							<b>200.000,00</b>





**PREFEITURA MUNICIPAL DE LADARIO**  
 RUA CORUMBA Nº 500 - CNPJ:03330453/0001-74

Orçamento Programa - Exercício de 2010

**QUADRO AUXILIAR DE DETALHAMENTO DA DESPESA**

ORGÃO 02 PREFEITURA MUNICIPAL DE LADÁRIO  
 NIDADE 11 FUNDAÇÃO MUNICIPAL DE ESPORTE  
 UB UNIDADE 00 FUNDAÇÃO MUNICIPAL DE ESPORTE

Aplicação Programada	Proj/Ativ	F.R. - C.A.	Categoria	Detalhada	Total Grupo	Total Categ.	Total Func.
Manutenção das Atividades da Fundação de Esporte	27.811.0011.2030.0000						23.000,00
3 Despesas Correntes					21.000,00		
3 Outras Despesas Correntes						21.000,00	
DIARIAS - PESSOAL CIVIL			3 3 90 14 00	5.000,00			
MATERIAL DE CONSUMO			3 3 90 30 00	2.000,00			
PREMIACOES CULTURAIS, ARTISTICAS, CIENTIFICAS, D			3 3 90 31 00	3.000,00			
MATERIAL DE DISTRIBUICAO GRATUITA			3 3 90 32 00	1.000,00			
OUTROS SERVICOS DE TERCEIROS - PESSOA FISICA			3 3 90 36 00	5.000,00			
OUTROS SERVICOS DE TERCEIROS - PESSOA JURIDIC			3 3 90 39 00	5.000,00			
4 Despesas de Capital					2.000,00	2.000,00	
4 Investimentos							
EQUIPAMENTOS E MATERIAL PERMANENTE			4 4 90 52 00	2.000,00			
<b>TOTAL</b>							<b>23.000,00</b>



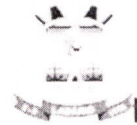

**PREFEITURA MUNICIPAL DE LADARIO**

RUA CORUMBA Nº 500 - CNPJ:03330453/0001-74

Orçamento Programa - Exercício de 2010

**QUADRO AUXILIAR DE DETALHAMENTO DA DESPESA**

ORGÃO 02 PREFEITURA MUNICIPAL DE LADÁRIO  
 UNIDADE 10 FUNDO MUNICIPAL DE INVESTIMENTO SOCIAL  
 SUB UNIDADE 00 FUNDO MUNICIPAL DE INVESTIMENTO SOCIAL

Aplicação Programada	Proj/Ativ	F.R. - C.A.	Categoria	Detalhada	Total Grupo	Total Categ.	Total Func.
Manutenção das Atividades do FMIS	08.244.0010.2029.0000						79.000,00
3 Despesas Correntes						78.000,00	
3 Outras Despesas Correntes					78.000,00		
SUBVENCOES SOCIAIS			3 3 50 43 00	1.000,00			
OUTROS BENEFICIOS ASSISTENCIAIS			3 3 90 08 00	5.000,00			
MATERIAL DE CONSUMO			3 3 90 30 00	24.000,00			
MATERIAL DE DISTRIBUICAO GRATUITA			3 3 90 32 00	34.000,00			
OUTROS SERVICOS DE TERCEIROS - PESSOA FISICA			3 3 90 36 00	7.000,00			
OUTROS SERVICOS DE TERCEIROS - PESSOA JURIDIC			3 3 90 39 00	7.000,00			
4 Despesas de Capital						1.000,00	
4 Investimentos					1.000,00		
EQUIPAMENTOS E MATERIAL PERMANENTE			4 4 90 52 00	1.000,00			
<b>TOTAL</b>							<b>79.000,00</b>





# PREFEITURA MUNICIPAL DE LADARIO

RUA CORUMBA Nº 500 - CNPJ:03330453/0001-74

Orçamento Programa - Exercício de 2010

## QUADRO AUXILIAR DE DETALHAMENTO DA DESPESA

ORGÃO 02 PREFEITURA MUNICIPAL DE LADÁRIO  
 NIDADE 05 FUNDO MAN.E DES.DA ED.BAS. E VAL. PROF DA ED.- FUNDEB  
 UB UNIDADE 00 FUNDO MAN.E DES.DA ED.BAS. E VAL. PROF DA ED.- FUNDEB

Aplicação Programada	Proj/Ativ	F.R. - C.A.	Categoria	Detalhada	Total Grupo	Total Categ.	Total Func.
Pessoal e Encargos Ensino Fundamental - 60%	12.361.0007.2017.0000						3.061.000,00
3 Despesas Correntes						3.061.000,00	
1 Pessoal e Encargos Sociais					3.061.000,00		
VENCIMENTOS E VANTAGENS FIXAS - PESSOAL CIVIL			3.1.90.11.00	2.500.000,00			
OBRIGACOES PATRONAIS			3.1.90.13.00	550.000,00			
INDENIZACOES TRABALHISTAS			3.1.90.94.00	11.000,00			
Manutenção do Ensino Fundamental - 40%	12.361.0007.2020.0000						953.000,00
3 Despesas Correntes						953.000,00	
1 Pessoal e Encargos Sociais					535.000,00		
VENCIMENTOS E VANTAGENS FIXAS - PESSOAL CIVIL			3.1.90.11.00	430.000,00			
OBRIGACOES PATRONAIS			3.1.90.13.00	95.000,00			
INDENIZACOES TRABALHISTAS			3.1.90.94.00	10.000,00			
3 Outras Despesas Correntes					368.000,00		
DIARIAS - PESSOAL CIVIL			3.3.90.14.00	10.000,00			
MATERIAL DE CONSUMO			3.3.90.30.00	193.000,00			
MATERIAL DE DISTRIBUICAO GRATUITA			3.3.90.32.00	10.000,00			
PASSAGENS E DESPESAS COM LOCOMOCAO			3.3.90.33.00	10.000,00			
OUTROS SERVICOS DE TERCEIROS - PESSOA FISICA			3.3.90.36.00	30.000,00			
OUTROS SERVICOS DE TERCEIROS - PESSOA JURIDIC			3.3.90.39.00	105.000,00			
INDENIZACOES E RESTITUICOES			3.3.90.93.00	10.000,00			
4 Despesas de Capital						50.000,00	
4 Investimentos					50.000,00		
EQUIPAMENTOS E MATERIAL PERMANENTE			4.4.90.52.00	50.000,00			
Cont./Reforma e Ampliação de Unidades Escolares	12.361.0008.1005.0000						130.000,00
4 Despesas de Capital						130.000,00	
4 Investimentos					130.000,00		
OBRAS E INSTALACOES			4.4.90.51.00	130.000,00			
Aquisição de Terrenos p/ Construção de Escolas	12.361.0008.1007.0000						58.500,00
4 Despesas de Capital						58.500,00	
4 Investimentos					58.500,00		
OBRAS E INSTALACOES			4.4.90.51.00	58.500,00			
Pessoal e Encargos Educação Infantil - 60%	12.365.0007.2018.0000						1.041.900,00
3 Despesas Correntes						1.041.900,00	
1 Pessoal e Encargos Sociais					1.041.900,00		
VENCIMENTOS E VANTAGENS FIXAS - PESSOAL CIVIL			3.1.90.11.00	845.000,00			
OBRIGACOES PATRONAIS			3.1.90.13.00	185.900,00			
INDENIZACOES TRABALHISTAS			3.1.90.94.00	11.000,00			
Manutenção da Educação Infantil - 40%	12.365.0007.2021.0000						1.068.000,00
3 Despesas Correntes						1.068.000,00	
1 Pessoal e Encargos Sociais					980.000,00		
VENCIMENTOS E VANTAGENS FIXAS - PESSOAL CIVIL			3.1.90.11.00	795.000,00			
OBRIGACOES PATRONAIS			3.1.90.13.00	175.000,00			
INDENIZACOES TRABALHISTAS			3.1.90.94.00	10.000,00			





# PREFEITURA MUNICIPAL DE LADARIO

RUA CORUMBA Nº 500 - CNPJ:03330453/0001-74

Orçamento Programa - Exercício de 2010

## QUADRO AUXILIAR DE DETALHAMENTO DA DESPESA

ORGÃO 02 PREFEITURA MUNICIPAL DE LADÁRIO  
 UNIDADE 05 FUNDO MAN.E DES.DA ED.BAS. E VAL. PROF DA ED.- FUNDEB  
 SUB UNIDADE 00 FUNDO MAN.E DES.DA ED.BAS. E VAL. PROF DA ED.- FUNDEB

Aplicação Programada	Proj/Ativ	F.R. - C.A.	Categoria	Detalhada	Total Grupo	Total Categ.	Total Func.
Manutenção da Educação Infantil - 40%	12.365.0007.2021.0000						1.089.000,00
3 Despesas Correntes						1.068.300,00	
3 Outras Despesas Correntes					88.300,00		
DIARIAS - PESSOAL CIVIL			3 3 90 14 00	10.000,00			
MATERIAL DE CONSUMO			3 3 90 30 00	30.000,00			
MATERIAL DE DISTRIBUICAO GRATUITA			3 3 90 32 00	5.000,00			
PASSAGENS E DESPESAS COM LOCOMOCAO			3 3 90 33 00	10.000,00			
OUTROS SERVICOS DE TERCEIROS - PESSOA FISICA			3 3 90 36 00	10.000,00			
OUTROS SERVICOS DE TERCEIROS - PESSOA JURIDIC			3 3 90 39 00	13.300,00			
INDENIZACOES E RESTITUICOES			3 3 90 93 00	10.000,00			
4 Despesas de Capital						20.700,00	
4 Investimentos					20.700,00		
EQUIPAMENTOS E MATERIAL PERMANENTE			4 4 90 52 00	20.700,00			
Cont./Reforma e Ampliação de CEINF	12.365.0008.1006.0000						5.000,00
4 Despesas de Capital						5.000,00	
4 Investimentos					5.000,00		
OBRAS E INSTALACOES			4 4 90 51 00	5.000,00			
Adquirição de Terrenos p/ Construção de CEINF	12.365.0008.1008.0000						50.000,00
4 Despesas de Capital						50.000,00	
4 Investimentos					50.000,00		
OBRAS E INSTALACOES			4 4 90 51 00	50.000,00			
Pessoal e Encargos Eja - 60%	12.366.0007.2019.0000						201.500,00
3 Despesas Correntes						201.500,00	
1 Pessoal e Encargos Sociais					201.500,00		
VENCIMENTOS E VANTAGENS FIXAS - PESSOAL CIVIL			3 1 90 11 00	156.000,00			
OBRIGACOES PATRONAIS			3 1 90 13 00	34.500,00			
INDENIZACOES TRABALHISTAS			3 1 90 94 00	11.000,00			
Manutenção da Educação Basica Eja - 40%	12.366.0007.2022.0000						110.100,00
3 Despesas Correntes						110.100,00	
1 Pessoal e Encargos Sociais					102.600,00		
VENCIMENTOS E VANTAGENS FIXAS - PESSOAL CIVIL			3 1 90 11 00	80.000,00			
OBRIGACOES PATRONAIS			3 1 90 13 00	17.600,00			
INDENIZACOES TRABALHISTAS			3 1 90 94 00	5.000,00			
3 Outras Despesas Correntes					7.500,00		
DIARIAS - PESSOAL CIVIL			3 3 90 14 00	1.500,00			
MATERIAL DE CONSUMO			3 3 90 30 00	2.000,00			
MATERIAL DE DISTRIBUICAO GRATUITA			3 3 90 32 00	1.000,00			
PASSAGENS E DESPESAS COM LOCOMOCAO			3 3 90 33 00	1.000,00			
OUTROS SERVICOS DE TERCEIROS - PESSOA FISICA			3 3 90 36 00	1.000,00			
OUTROS SERVICOS DE TERCEIROS - PESSOA JURIDIC			3 3 90 39 00	1.000,00			
<b>TOTAL</b>							<b>6.700.000,00</b>







**PREFEITURA MUNICIPAL DE LADARIO**

RUA CORUMBA Nº 500 - CNPJ:03330453/0001-74

Orçamento Programa

Exercício de 2010

Anexo 09

Página 1

**DEMONSTRATIVO DAS DESPESAS POR ORGÃO E FUNÇÕES DE GOVERNO**

(Inc.II, § 2º, Art.2º)

UNIDADE	01 01	CAMARA MUNICIPAL DE LÁDARIO	Valor
Função	01	Legislativa	1.270.000,00
UNIDADE	02 01	GABINETE DO PREFEITO	Valor
Função	02	Judiciária	18.500,00
Função	04	Administração	864.000,00
Função	05	Defesa Nacional	8.900,00
UNIDADE	02 02	MANUTENÇÃO DAS ATIVIDADES DA SEC. AD. E FINANÇAS	Valor
Função	04	Administração	4.368.000,00
Função	28	Encargos Especiais	1.550.000,00
UNIDADE	02 03	MANUTENÇÃO DA SECRETARIA MUNICIPAL DE EDUCAÇÃO	Valor
Função	12	Educação	1.734.200,00
UNIDADE	02 04	SECRETARIA MUN. DE OBRAS TRANSP E SERV. PUBLICOS	Valor
Função	15	Urbanismo	3.174.000,00
UNIDADE	02 05	FUNDO MAN. E DES. DA ED. BAS. E VAL. PROF DA ED. - FUNDEB	Valor
Função	12	Educação	6.700.000,00
UNIDADE	02 06	SECRETARIA MUNICIPAL DE GOVERNO	Valor
Função	04	Administração	90.000,00
UNIDADE	02 07	SECRETARIA MUN. DE INTEGRAÇÃO DAS POLITICAS SOCIAIS	Valor
Função	14	Direitos da Cidadania	125.000,00
UNIDADE	02 08	FUNDO MUNICIPAL DE AÇÃO SOCIAL	Valor
Função	08	Assistência Social	1.500.400,00
UNIDADE	02 09	FUNDO MUNICIPAL DA CRIANÇA E DO ADOLESCENTE	Valor
Função	08	Assistência Social	11.000,00
UNIDADE	02 10	FUNDO MUNICIPAL DE INVESTIMENTO SOCIAL	Valor
Função	08	Assistência Social	79.000,00
UNIDADE	02 11	FUNDAÇÃO MUNICIPAL DE ESPORTE	Valor
Função	27	Desporto e Lazer	23.000,00



**PREFEITURA MUNICIPAL DE LADARIO**

RUA CORUMBA Nº 500 - CNPJ:03330453/0001-74

Orçamento Programa

Exercício de 2010

Anexo 09

Página 2

**DEMONSTRATIVO DAS DESPESAS POR ORGÃO E FUNÇÕES DE GOVERNO**

(Inc. II, § 2º, Art. 2º)

UNIDADE			Valor
02 12		FUNDO MUNICIPAL DE HABITAÇÃO DE INTERESSE SOCIAL	
Função	16	Habitação	100.000,00
UNIDADE	02 13	FUNDAÇÃO DE TURISMO MEIO AMB. E CULTURA DE LADÁRIO	Valor
Função	04	Administração	38.000,00
Função	13	Cultura	162.000,00
UNIDADE	02 14	FUNDO MUNICIPAL DE SAÚDE	Valor
Função	10	Saúde	4.084.000,00
UNIDADE	02 99	RESERVA DE CONTINGÊNCIA	Valor
Função	99	Reserva de Contingência	100.000,00
TOTAL GERAL			26.000.000,00

**RESUMO DO TOTAL ORÇADO POR ORGÃO**

01 01	CAMARA MUNICIPAL DE LADARIO	1.270.000,00
02 01	GABINETE DO PREFEITO	891.400,00
02 02	MANUTENÇÃO DAS ATIVIDADES DA SEC. AD. E FINANÇAS	5.918.000,00
02 03	MANUTENÇÃO DA SECRETARIA MUNICIPAL DE EDUCAÇÃO	1.734.200,00
02 04	SECRETARIA MUN DE OBRAS TRANSP E SERV. PUBLICOS	3.174.000,00
02 05	FUNDO MAN E DES. DA ED. BAS. E VAL. PROF DA ED. - FUNDEB	700.000,00
02 06	SECRETARIA MUNICIPAL DE GOVERNO	90.000,00
02 07	SECRETARIA MUN. DE INTEGRAÇÃO DAS POLITICAS SOCIAIS	125.000,00
02 08	FUNDO MUNICIPAL DE AÇÃO SOCIAL	1.500.400,00
02 09	FUNDO MUNICIPAL DA CRIANÇA E DO ADOLESCENTE	11.000,00
02 10	FUNDO MUNICIPAL DE INVESTIMENTO SOCIAL	79.000,00
02 11	FUNDAÇÃO MUNICIPAL DE ESPORTE	23.000,00
02 12	FUNDO MUNICIPAL DE HABITAÇÃO DE INTERESSE SOCIAL	100.000,00
02 13	FUNDAÇÃO DE TURISMO MEIO AMB. E CULTURA DE LADARIO	200.000,00
02 14	FUNDO MUNICIPAL DE SAÚDE	4.084.000,00
02 99	RESERVA DE CONTINGÊNCIA	100.000,00
TOTAL		26.000.000,00

**RESUMO DO TOTAL ORÇADO POR FUNÇÃO**

01	Legislativa	1.270.000,00
02	Judiciária	18.500,00
04	Administração	5.360.000,00
05	Defesa Nacional	8.900,00
08	Assistência Social	1.590.400,00





**DEMONSTRATIVO DAS DESPESAS POR ORGÃO E FUNÇÕES DE GOVERNO**

(Inc. II, § 2º, Art. 2º)

10	Saúde	4.084.000,00
12	Educação	8.434.200,00
13	Cultura	162.000,00
14	Direitos da Cidadania	125.000,00
15	Urbanismo	3.174.000,00
16	Habitação	100.000,00
27	Desporto e Lazer	23.000,00
28	Encargos Especiais	1.550.000,00
99	Reserva de Contingência	100.000,00
	<b>TOTAL</b>	<b>26.000.000,00</b>



**13 – Orçamento Seguridade Social  
(Artigo 165 § 5º Inciso III –  
Artigo 195 § 2º – CF)  
(Saúde, Previdência Social,  
Assistência Social);**





**SEGURIDADE SOCIAL**

Codigo	Especificacao	Categoria	Função
<b>08</b>	<b>Assistência Social</b>		<b>1.590.400,00</b>
3.1.90.11.00	VENCIMENTOS E VANTAGENS FIXAS - PESSOAL CIVIL	825.000,00	
3.1.90.13.00	OBRIGACOES PATRONAIS	182.000,00	
3.1.90.94.00	INDENIZACOES TRABALHISTAS	5.000,00	
3.3.50.43.00	SUBVENCOES SOCIAIS	1.000,00	
3.3.90.08.00	OUTROS BENEFICIOS ASSISTENCIAIS	5.000,00	
3.3.90.14.00	DIARIAS - PESSOAL CIVIL	25.000,00	
3.3.90.30.00	MATERIAL DE CONSUMO	256.900,00	
3.3.90.32.00	MATERIAL DE DISTRIBUICAO GRATUITA	54.000,00	
3.3.90.33.00	PASSAGENS E DESPESAS COM LOCOMOCAO	23.500,00	
3.3.90.36.00	OUTROS SERVICOS DE TERCEIROS - PESSOA FISICA	37.500,00	
3.3.90.39.00	OUTROS SERVICOS DE TERCEIROS - PESSOA JURIDI	22.500,00	
4.4.90.39.00	OUTROS SERVICOS DE TERCEIROS - PESSOA JURIDIC	65.000,00	
4.4.90.52.00	EQUIPAMENTOS E MATERIAL PERMANENTE	88.000,00	
<b>10</b>	<b>Saúde</b>		<b>4.064.000,00</b>
3.1.90.04.00	CONTRATAÇÃO POR TEMPO DETERMINADO	35.000,00	
3.1.90.11.00	VENCIMENTOS E VANTAGENS FIXAS - PESSOAL CIVIL	2.032.000,00	
3.1.90.13.00	OBRIGACOES PATRONAIS	499.500,00	
3.3.90.14.00	DIARIAS - PESSOAL CIVIL	44.000,00	
3.3.90.30.00	MATERIAL DE CONSUMO	385.000,00	
3.3.90.32.00	MATERIAL DE DISTRIBUICAO GRATUITA	150.000,00	
3.3.90.33.00	PASSAGENS E DESPESAS COM LOCOMOCAO	17.000,00	
3.3.90.36.00	OUTROS SERVICOS DE TERCEIROS - PESSOA FISICA	158.000,00	
3.3.90.39.00	OUTROS SERVICOS DE TERCEIROS - PESSOA JURIDI	219.500,00	
3.3.90.92.00	DESPESAS DE EXERCICIOS ANTERIORES	5.000,00	
3.3.90.93.00	INDENIZACOES E RESTITUICOES	15.000,00	
4.4.90.51.00	OBRAS E INSTALACOES	469.000,00	
4.4.90.52.00	EQUIPAMENTOS E MATERIAL PERMANENTE	55.000,00	
<b>TOTAL</b>			<b>5.674.400,00</b>



**14 – Sumário Geral da Receita por  
Fontes e da Despesa por Funções  
de Governo (Artigo 2º § 1º  
Inciso I);**





**PREFEITURA MUNICIPAL DE LADARIO**  
RUA CORUMBA Nº 500 - CNPJ:03330453/0001-74

Orçamento Programa - Exercício de 2010

**RECEITAS SEGUNDAS AS CATEGORIAS ECONOMICAS**

Anexo 02

Página 1

Código	Especificação	F.R.	Desdobramento	SubCategoria Fonte	Categoria Econômica
1000.00.00	RECEITAS CORRENTES				31.934.500,00
1100.00.00	RECEITA TRIBUTÁRIA			738.000,00	
1110.00.00	IMPOSTOS			683.500,00	
1112.00.00	Impostos sobre o Patrimônio e a Renda		336.500,00		
1112.01.00	Imposto sobre a Propriedade Territorial Rural		5.000,00		
1112.02.00	Imposto sobre a Propriedade Predial e Territorial Urbana		116.000,00		
1112.04.00	Imposto sobre a Renda e Proventos de Qualquer Natureza		188.000,00		
1112.04.31	Imposto de Renda Retido na Fonte sob os Rendim. do Trabalho		163.000,00		
1112.04.34	Imposto de Renda Retido na Fonte sob Outros Rendimentos		25.000,00		
1112.08.00	Imp s/ Trans "Inter Vivos" de Bens Imóveis e de Direitos Rea		27.500,00		
1113.00.00	Impostos sobre a Produção e a Circulação		347.000,00		
1113.05.00	Imposto sobre Serviços de Qualquer Natureza - ISSQN		42.000,00		
1113.05.00	Imposto sobre Serviços de Qualquer Natureza - ISSQN		305.000,00		
1113.05.01	Simples Nacional		42.000,00		
1120.00.00	TAXAS			54.500,00	
1121.00.00	Taxas pelo Exercício do Poder de Polícia		42.000,00		
1121.25.00	Taxa Licença p/ Funcion de Estab Comerc, Indust e Prest Servi		40.000,00		
1121.26.00	Taxa de Publicidade Comercial		1.000,00		
1121.29.00	Taxa de Licença p/ Execução de Obras		1.000,00		
1122.00.00	Taxas pela Prestação de Serviços		12.500,00		
1122.12.00	Emolumentos e Custas Processuais Administrativas		1.000,00		
1122.28.00	Taxa de Cemitérios		4.500,00		
1122.90.00	Taxa de Limpeza Pública		2.000,00		
1122.99.00	Outras Taxas pela Prestação de Serviços		5.000,00		
1200.00.00	RECEITAS DE CONTRIBUIÇÕES			147.000,00	
1210.00.00	CONTRIBUIÇÕES SOCIAIS			77.000,00	
1210.99.00	Outras Contrib Sociais		77.000,00		
1210.99.01	Contribuição da Lei Estadual 2105 - FMIS		77.000,00		
1220.00.00	CONTRIB ECONÔMICAS			70.000,00	
1220.29.00	Contrib p/ o Custeio do Serviço de Iluminação Pública		70.000,00		
1300.00.00	RECEITA PATRIMONIAL			210.200,00	
1310.00.00	RECEITAS IMOBILIÁRIAS			26.400,00	
1314.00.00	Laudêmios		26.400,00		
1314.00.00	Laudêmios		26.400,00		
1320.00.00	RECEITAS DE VALORES MOBILIÁRIOS			183.800,00	
1325.00.00	REMUNERAÇÃO DE DEPOSITOS BANCÁRIOS		183.800,00		
1325.01.00	REMUNERACAO DE DEPOSITOS DE RECURSOS VINCULA		183.800,00		
1325.01.02	Rec Remuner de Depositos de Recur Vinculados- FUNDEB		50.000,00		
1325.01.03	Rec Remuner de Depositos de Recur Vinculados- FUNDO DE		20.000,00		
1325.01.04	Remuneração de Depósito Bancario - PREF		110.800,00		
1325.01.04	Remuneração de Depósito Bancario - PREF		3.000,00		
1600.00.00	RECEITA DE SERVIÇOS			1.000,00	
1600.14.00	Serviços de Inspeção e Fiscalização		1.000,00		
1700.00.00	TRANSFERÊNCIAS CORRENTES			30.658.600,00	
1720.00.00	TRANSFERÊNCIAS INTERGOVERNAMENTAIS			29.237.100,00	
1721.00.00	Transferências da União		13.582.000,00		
1721.01.00	Participação na Receita da União		11.555.000,00		
1721.01.02	Cota-Parte do Fundo de Participação dos Municípios		11.500.000,00		
1721.01.05	Cota-Parte do Imposto Sobre a Propriedade Territorial Rural		1.000,00		
1721.01.12	Cota-Parte Imposto s/ Produtos Industr-Estados Exp Prod Indu		11.500,00		
1721.01.13	Cota-Parte da Contrib de Intervenção no Domínio Econômico		42.500,00		
1721.22.00	Transf p/ Compensação Financ p/ Exploração Recursos Natura		70.000,00		
1721.22.70	Cota-Parte do Fundo Especial do Petróleo - FEP		70.000,00		
1721.33.00	Transf Recur Sistema Único de Saúde-SUS-Repas Fundo a Fi		1.209.100,00		
1721.33.01	Pab Fixo		341.000,00		



**PREFEITURA MUNICIPAL DE LADARIO**

RUA CORUMBA Nº 500 - CNPJ:03330453/0001-74

Orçamento Programa - Exercício de 2010

**RECEITAS SEGUNDAS AS CATEGORIAS ECONOMICAS**

Anexo 02

Página 2

Código	Especificação	F.R.	Desdobramento	SubCategoria Fonte	Categoria Econômica
1721.33.02	Farmacia Básica		75.000,00		
1721.33.03	Mac - Teto		91.500,00		
1721.33.04	Programa de Agente Comunitário - PACS		220.000,00		
1721.33.05	Pab Variavel Regional		35.000,00		
1721.33.06	Saúde Bucal		91.000,00		
1721.33.07	Programa Saúde da Família - PSF		291.000,00		
1721.33.08	Vigilância Epidemiologica		5.000,00		
1721.33.09	TFVS - Teto		50.800,00		
1721.33.10	Vigilância em Saúde Estruturante		7.800,00		
1721.33.11	FAEC		1.000,00		
1721.34.00	Transf Recursos do Fundo Nac de Assistência Social – FNAS		227.400,00		
1721.34.01	Piso Básico Fixo - PBF		59.400,00		
1721.34.02	Bolsa Família - IGD		20.000,00		
1721.34.03	Pro Jovem		50.000,00		
1721.34.04	Piso Basico Transição - PBT		68.000,00		
1721.34.05	PVMC		30.000,00		
1721.35.00	Transf Recursos do Fundo Nac do Desenv da Educação – FND		456.500,00		
1721.35.01	Transferências do Salário-Educação		252.000,00		
1721.35.03	Transf Diretas do FNDE - Prog Nac Alimentação Escolar–PNAE		192.500,00		
1721.35.04	Transf Dir FNDE - Prog Nac Apoio Transporte Escolar–PNATE		12.000,00		
1721.36.00	Transferência Financ do ICMS – Desoneração – L.C. Nº 87/96		16.000,00		
1721.99.00	Outras Transferências da União		48.000,00		
1721.99.01	Fex - Auxilio Financeiro p/ Fomento e Exportações		48.000,00		
1722.00.00	Transferências dos Estados		4.779.900,00		
1722.01.00	Participação na Receita dos Estados		4.168.000,00		
1722.01.01	Cota-Parte do ICMS		3.500.000,00		
1722.01.02	Cota-Parte do IPVA		668.000,00		
1722.33.00	Transf Recur Estado p/ Prog de Saúde – Repasse Fundo a Fun		174.900,00		
1722.33.01	Programa Saúde da Família - PSF		100.000,00		
1722.33.02	Programa de Agente Comunitário - PACS		40.000,00		
1722.33.03	Farmacia Básica		29.000,00		
1722.33.04	PPI-Fundo a Fundo		1.000,00		
1722.33.05	Insulinos Dependentes		4.900,00		
1722.34.01	Transferência - FEAS		76.000,00		
1722.99.00	Outras Transferências dos Estados		361.000,00		
1722.99.02	Fundersul Linear		320.000,00		
1722.99.03	Fundersul ICMS		39.000,00		
1722.99.04	Agemtrat		2.000,00		
1723.00.00	Transferências dos Municípios		4.225.200,00		
1723.01.00	Transferências de Recursos da Pref. p/ FMS		2.700.000,00		
1723.02.00	Transferencia de Recursos da Pref p/ - FMAIS		1.193.200,00		
1723.03.00	Transferência de Recursos da Pref p/ - FMCAD		10.000,00		
1723.04.00	Transferência de Recurso da Pref p - FTMACL		199.000,00		
1723.05.00	Transferência de Recursos da Pref p/ - FME		23.000,00		
1723.06.00	Transferência de Recursos da Pref. p/ - FHSI		100.000,00		
1724.00.00	Transferências Multigovernamentais		6.650.000,00		
1724.01.00	Transf Recursos Fundo Manut e Desenv Ens Fundamental –FU		6.650.000,00		
1760.00.00	TRANSFERÊNCIAS DE CONVÊNIOS			1.421.500,00	
1762.00.00	Transf Convênios Estados, Distr Federal e de Suas Entidades		1.421.500,00		
1762.02.00	Transf Convênio dos Estados Dest a Progs de Educação		73.500,00		
1762.02.01	Transporte Escolar		73.500,00		
1762.99.00	Outras Transferências de Convênio dos Estados		1.348.000,00		
1900.00.00	OUTRAS RECEITAS CORRENTES			179.700,00	
1910.00.00	MULTAS E JUROS DE MORA			4.000,00	
1911.00.00	Multas e Juros de Mora dos Tributos		4.000,00		



**PREFEITURA MUNICIPAL DE LADARIO**

RUA CORUMBA Nº 500 - CNPJ:03330453/0001-74

Orçamento Programa - Exercício de 2010

**RECEITAS SEGUNDAS AS CATEGORIAS ECONOMICAS**

Anexo 02

Página 3

Código	Especificação	F.R.	Desdobramento	SubCategoria Fonte	Categoria Econômica
1911.38.00	Multa e Juro Mora-Imposto s/ Propr Pred e Territ Urbana-IPTU		1.000,00		
1911.39.00	Multa e Juro Mora-Imp Transm Inter-Vivos Bens Imóveis-ITBI		1.000,00		
1911.40.00	Multa e Juro Mora-Imposto s/ Serv Qualquer Natureza -ISS		1.000,00		
1911.99.00	Multa e Juro Mora de Outros Tributos		1.000,00		
1920.00.00	INDENIZAÇÕES E RESTITUIÇÕES			10.700,00	
1921.00.00	Indenizações		5.700,00		
1921.99.00	Outras Indenizações		5.700,00		
1922.00.00	Restituições		5.000,00		
1922.99.00	Outras Restituições		5.000,00		
1930.00.00	RECEITA DA DÍVIDA ATIVA			155.000,00	
1931.00.00	Receita da Dívida Ativa Tributária		155.000,00		
1931.11.00	Rec Div Ativa Impost sobre Prop Predial e Territ Urbana IPTU		100.000,00		
1931.13.00	Rec Div Ativa do Impost sobre Serv de Qualquer Natureza ISS		5.000,00		
1931.99.00	Receita da Dívida Ativa de Outros Tributos		50.000,00		
1990.00.00	RECEITAS DIVERSAS			10.000,00	
1990.99.00	Outras Receitas		10.000,00		
2000.00.00	RECEITAS DE CAPITAL				1.530.000,00
2200.00.00	ALIENAÇÃO DE BENS			30.000,00	
2210.00.00	ALIENAÇÃO DE BENS MÓVEIS			30.000,00	
2210.01.00	Alienação de Bens Móveis		30.000,00		
2400.00.00	TRANSFERÊNCIAS DE CAPITAL			1.500.000,00	
2470.00.00	TRANSFERÊNCIAS DE CONVÊNIOS			1.500.000,00	
2471.00.00	Transferência de Convênios da União e de suas Entidades		1.500.000,00		
2471.99.00	Outras Transf de Convênios da União		1.500.000,00		
9000.00.00	DEDUÇÕES DA RECEITA CORRENTE				-7.464.500,00
9700.00.00	DEDUÇÕES P/ FORMAÇÃO DO FUNDEB			-7.464.500,00	
9721.01.02	Dedução de Receita p/ Formação do Fundeb - FPM		-2.300.000,00		
9721.01.12	Dedução de Receita p/ Formação do Fundeb - IPI		-2.300,00		
9721.05.00	Dedução de Receita p/ Formação do Fundeb - ITR		-200,00		
9721.36.00	Dedução de Receita p/ Formação do Fundeb - L C 87/96		-3.200,00		
9722.01.01	Dedução de Receita p/ Formação do Fundeb - ICMS		-800.000,00		
9722.01.02	Dedução de Receita p/ Formação do Fundeb - IPVA		-133.600,00		
9723.01.00	Dedução de Recursos da Pref p/ - FMS		-2.700.000,00		
9723.02.00	Dedução de Recursos da Pref p/ - FMAS		-1.193.200,00		
9723.03.00	Dedução de Recursos da Pref p/ - FMCAD		-10.000,00		
9723.04.00	Dedução de Recurso da Pref p/ - FTMACL		-199.000,00		
9723.05.00	Dedução de Recursos da Pref p/ - FME		-23.000,00		
9723.06.00	Dedução de Recursos da Pref. p/ - FHIS		-100.000,00		
Total das Receitas (exceto Intra-Orçamentárias)					26.000.000,00

Total Geral das Receitas	26.000.000,00
--------------------------	---------------





Orcamentario

**NATUREZA DA DESPESA - CONSOLIDAÇÃO GERAL**

Código	Especificação	Elemento	Modalidade	Grupo	Categoria Econômica
3.0.00.00	DESPESAS CORRENTES				<u>19.860.800,00</u>
3.1.00.00	Pessoal e Encargos Sociais			<u>14.244.500,00</u>	
3.1.90.00	Aplicações Diretas		<u>14.244.500,00</u>		
3.1.90.01	Aposentadoria e Reformas	60.000,00			
3.1.90.03	Pensões	1.000,00			
3.1.90.04	Contratação por Tempo Determinado	67.000,00			
3.1.90.11	Vencimentos e Vantagens Fixas - Pessoal Civil	11.420.000,00			
3.1.90.13	Obrigações Patronais	2.523.500,00			
3.1.90.91	Sentenças Judiciais	100.000,00			
3.1.90.94	Indenizações e Restituições Trabalhistas	73.000,00			
3.2.00.00	Juros e Encargos da Dívida			<u>50.000,00</u>	
3.2.90.00	Aplicações Diretas		<u>50.000,00</u>		
3.2.90.21	Juros sobre a Dívida por Contrato	50.000,00			
3.3.00.00	Outras Despesas Correntes			<u>5.566.300,00</u>	
3.3.50.00	Transferências a Instituições Privadas sem Fins Lucrativ		<u>21.000,00</u>		
3.3.50.41	Contribuições	20.000,00			
3.3.50.43	Subvenções Sociais	1.000,00			
3.3.90.00	Aplicações Diretas		<u>5.545.300,00</u>		
3.3.90.08	Outros Benefícios Assistenciais	5.000,00			
3.3.90.14	Diárias - Civil	317.900,00			
3.3.90.30	Material de Consumo	2.364.600,00			
3.3.90.31	PREMIACOES CULTURAIS, ARTISTICAS, CIENTIFIC	3.000,00			
3.3.90.32	Material de Distribuição Gratuita	221.000,00			
3.3.90.33	Passagens e Despesas com Locomoção	137.500,00			
3.3.90.35	Serviços de Consultoria	234.500,00			
3.3.90.36	Outros Serviços de Terceiros - Pessoa Física	442.500,00			
3.3.90.39	Outros Serviços de Terceiros - Pessoa Jurídica	1.434.300,00			
3.3.90.47	Obrigações Tributárias e Contributivas	200.000,00			
3.3.90.91	Sentenças Judiciais	100.000,00			
3.3.90.92	Despesas de Exercícios Anteriores	40.000,00			
3.3.90.93	Indenizações e Restituições	45.000,00			
4.0.00.00	DESPESAS DE CAPITAL				<u>6.039.200,00</u>
4.4.00.00	Investimentos			<u>4.539.200,00</u>	
4.4.90.00	Aplicações Diretas		<u>4.539.200,00</u>		
4.4.90.39	Outros Serviços de Terceiros - Pessoa Jurídica	65.000,00			
4.4.90.51	Obras e Instalações	3.869.500,00			
4.4.90.52	Equipamentos e Material Permanente	604.700,00			
4.6.00.00	Amortização da Dívida			<u>1.500.000,00</u>	
4.6.90.00	Aplicações Diretas		<u>1.500.000,00</u>		
4.6.90.71	Principal da Dívida Contratual Resgatado	1.500.000,00			
9.0.00.00	RESERVA DE CONTINGÊNCIA				<u>100.000,00</u>
9.9.00.00	Reserva de Contingência			<u>100.000,00</u>	
9.9.99.00	A Definir		<u>100.000,00</u>		
9.9.99.99	A Classificar	100.000,00			
			<b>TOTAL</b>		<b>26.000.000,00</b>



**PREFEITURA MUNICIPAL DE LADARIO**

RUA CORUMBA Nº 500 - CNPJ:03330453/0001-74

Orçamento Programa - Exercício de 2010

Anexo 09

Página 1

**DEMONSTRATIVO DAS DESPESAS POR ORGÃO E FUNÇÕES DE GOVERNO**

(Inc. II, § 2º, Art. 2º)

UNIDADE	01 01	CAMARA MUNICIPAL DE LÁDARIO	Valor
Função	01	Legislativa	1.270.000,00
UNIDADE	02 01	GABINETE DO PREFEITO	Valor
Função	02	Judiciária	18.500,00
Função	04	Administração	864.000,00
Função	05	Defesa Nacional	8.900,00
UNIDADE	02 02	MANUTENÇÃO DAS ATIVIDADES DA SEC. AD. E FINANÇAS	Valor
Função	04	Administração	4.368.000,00
Função	28	Encargos Especiais	1.550.000,00
UNIDADE	02 03	MANUTENÇÃO DA SECRETARIA MUNICIPAL DE EDUCAÇÃO	Valor
Função	12	Educação	1.734.200,00
UNIDADE	02 04	SECRETARIA MUN. DE OBRAS TRANSP E SERV. PUBLICOS	Valor
Função	15	Urbanismo	3.174.000,00
UNIDADE	02 05	FUNDO MAN. E DES. DA ED. BAS. E VAL. PROF. DA ED. - FUNDEB	Valor
Função	12	Educação	6.700.000,00
UNIDADE	02 06	SECRETARIA MUNICIPAL DE GOVERNO	Valor
Função	04	Administração	90.000,00
UNIDADE	02 07	SECRETARIA MUN. DE INTEGRAÇÃO DAS POLITICAS SOCIAIS	Valor
Função	14	Direitos da Cidadania	125.000,00
UNIDADE	02 08	FUNDO MUNICIPAL DE AÇÃO SOCIAL	Valor
Função	08	Assistência Social	1.500.400,00
UNIDADE	02 09	FUNDO MUNICIPAL DA CRIANÇA E DO ADOLESCENTE	Valor
Função	08	Assistência Social	11.000,00
UNIDADE	02 10	FUNDO MUNICIPAL DE INVESTIMENTO SOCIAL	Valor
Função	08	Assistência Social	79.000,00
UNIDADE	02 11	FUNDAÇÃO MUNICIPAL DE ESPORTE	Valor
Função	27	Desporto e Lazer	23.000,00





**DEMONSTRATIVO DAS DESPESAS POR ORGÃO E FUNÇÕES DE GOVERNO**

(Inc. II, § 2º, Art. 2º)

UNIDADE			Valor
02 12		FUNDO MUNICIPAL DE HABITAÇÃO DE INTERESSE SOCIAL	
Função	16	Habitação	100.000,00
02 13		FUNDAÇÃO DE TURISMO MEIO AMB. E CULTURA DE LADÁRIO	
Função	04	Administração	38.000,00
Função	13	Cultura	162.000,00
02 14		FUNDO MUNICIPAL DE SAÚDE	
Função	10	Saúde	4.084.000,00
02 99		RESERVA DE CONTINGÊNCIA	
Função	99	Reserva de Contingência	100.000,00
TOTAL GERAL			26.000.000,00

**RESUMO DO TOTAL ORÇADO POR ORGÃO**

01 01	CAMARA MUNICIPAL DE LADARIO	1.270.000,00
02 01	GABINETE DO PREFEITO	891.400,00
02 02	MANUTENÇÃO DAS ATIVIDADES DA SEC. AD. E FINANÇAS	5.918.000,00
02 03	MANUTENÇÃO DA SECRETARIA MUNICIPAL DE EDUCAÇÃO	1.734.200,00
02 04	SECRETARIA MUN. DE OBRAS TRANSP E SERV. PUBLICOS	3.174.000,00
02 05	FUNDO MAN. E DES. DA ED. BAS. E VAL. PROF DA ED. - FUNDEB	700.000,00
02 06	SECRETARIA MUNICIPAL DE GOVERNO	90.000,00
02 07	SECRETARIA MUN. DE INTEGRAÇÃO DAS POLITICAS SOCIAIS	125.000,00
02 08	FUNDO MUNICIPAL DE AÇÃO SOCIAL	1.500.400,00
02 09	FUNDO MUNICIPAL DA CRIANÇA E DO ADOLESCENTE	11.000,00
02 10	FUNDO MUNICIPAL DE INVESTIMENTO SOCIAL	79.000,00
02 11	FUNDAÇÃO MUNICIPAL DE ESPORTE	23.000,00
02 12	FUNDO MUNICIPAL DE HABITAÇÃO DE INTERESSE SOCIAL	100.000,00
02 13	FUNDAÇÃO DE TURISMO MEIO AMB. E CULTURA DE LADÁRIO	200.000,00
02 14	FUNDO MUNICIPAL DE SAÚDE	4.084.000,00
02 99	RESERVA DE CONTINGÊNCIA	100.000,00
TOTAL		26.000.000,00

**RESUMO DO TOTAL ORÇADO POR FUNÇÃO**

01	Legislativa	1.270.000,00
02	Judiciária	18.500,00
04	Administração	5.360.000,00
05	Defesa Nacional	8.900,00
08	Assistência Social	1.590.400,00





**DEMONSTRATIVO DAS DESPESAS POR ORGÃO E FUNÇÕES DE GOVERNO**

(Inc. II, § 2º, Art. 2º)

10	Saúde	4.084.000,00
12	Educação	8.434.200,00
13	Cultura	162.000,00
14	Direitos da Cidadania	125.000,00
15	Urbanismo	3.174.000,00
16	Habitação	100.000,00
27	Desporto e Lazer	23.000,00
28	Encargos Especiais	1.550.000,00
99	Reserva de Contingência	100.000,00
	<b>TOTAL</b>	<b>26.000.000,00</b>



**15 – Quadro Demonstrativo da  
Receita e Despesa – Anexo I(Art.  
2º, § 1º, Inc. II Lei 4320/64);**



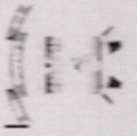

**PREFEITURA MUNICIPAL DE LADARIO**  
 RUA CORUMBA Nº 600 - CNPJ 03330453/0001-74  
 Orçamento Programa - Exercício de 2010  
**DEMONSTRATIVO DA RECEITA E DESPESA SEGUNDO AS CATEGORIAS ECONOMICAS**  
 (Inc II, §1º, Art.2º)

RECEITA	R\$	R\$
RECEITAS CORRENTES		
RECEITA TRIBUTARIA	738.000,00	
RECEITAS DE CONTRIBUIÇÕES	147.000,00	
RECEITA PATRIMONIAL	210.200,00	
RECEITA DE SERVIÇOS	1.000,00	
TRANSFERÊNCIAS CORRENTES	30.658.600,00	
OUTRAS RECEITAS CORRENTES	179.700,00	
DEDUÇÕES P/ FORMAÇÃO DO FUNDEB	-7.464.500,00	
<b>SUB TOTAL</b>		<b>24.470.000,00</b>

DESPESA	R\$	R\$
DESPESAS CORRENTES		
Pessoal e Encargos Sociais	14.244.500,00	
Juros e Encargos da Dívida	50.000,00	
Outras Despesas Correntes	5.566.300,00	
<b>SUB TOTAL</b>		<b>19.860.800,00</b>
<b>SUPERAVIT DO ORÇAMENTO CORRENTE</b>		<b>12.073.700,00</b>
<b>TOTAL</b>		<b>31.934.500,00</b>

TOTAL	24.470.000,00
<b>SUPERAVIT DO ORÇAMENTO CORRENTE</b>	<b>12.073.700,00</b>
RECEITAS DE CAPITAL	
ALIENAÇÃO DE BENS	30.000,00
TRANSFERÊNCIAS DE CAPITAL	1.500.000,00
<b>SUB TOTAL</b>	<b>1.530.000,00</b>
<b>TOTAL</b>	<b>1.530.000,00</b>

DESPESAS DE CAPITAL		
Investimentos	4.539.200,00	
Amortização da Dívida	1.500.000,00	
<b>SUB TOTAL</b>	<b>6.039.200,00</b>	
<b>RESERVA DE CONTINGENCIA</b>	<b>100.000,00</b>	
<b>TOTAL</b>	<b>6.139.200,00</b>	

RESUMO	
RECEITAS CORRENTES	31.934.500,00
RECEITAS DE CAPITAL	1.530.000,00
RECEITAS CORRENTES - INTRA-ORÇAMENTARIAS	
RECEITAS DE CAPITAL - INTRA-ORÇAMENTARIAS	
DEDUÇÕES DA RECEITA CORRENTE	-7.464.500,00
<b>TOTAL</b>	<b>26.000.000,00</b>

RESUMO	
Despesas Correntes	19.860.800,00
Despesas de Capital	6.039.200,00
Reserva de Contingência	100.000,00
<b>TOTAL</b>	<b>26.000.000,00</b>



**16 – Quadro Discriminativo da  
Receita por Fontes e  
Respectiva Legislação (Art. 2º § 1º,  
Inc. III – Lei 4320/64);**



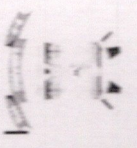

**PREFEITURA MUNICIPAL DE LADÁRIO**  
 RUA CORUMBA Nº 500 - CNPJ 03330453/0001-74

Orçamento Programa - Exercício de 2010  
**LEGISLAÇÃO DA RECEITA**  
 (Inc. III, § 1º, Art. 2º)

Código	Discriminação	Legislação
1000.00.00.00	RECEITAS CORRENTES	
1100.00.00.00	RECEITA TRIBUTÁRIA	
1110.00.00.00	IMPOSTOS	
1112.00.00.00	Impostos sobre o Patrimônio e a Renda	
1112.01.00.00	Imposto sobre a Propriedade Territorial Rural	
1112.02.00.00	Imposto sobre a Propriedade Predial e Territorial Urbana	
1112.04.00.00	Imposto sobre a Renda e Proventos de Qualquer Natureza	
1112.04.31.00	Imposto de Renda Retido na Fonte sob os Rendim. do Trabalho	
1112.04.34.00	Imposto de Renda Retido na Fonte sob Outros Rendimentos	
1112.08.00.00	Imp s/ Trans "Inter Vivos" de Bens Imóveis e de Direitos Rea	
1113.00.00.00	Impostos sobre a Produção e a Circulação	
1113.05.00.00	Imposto sobre Serviços de Qualquer Natureza - ISSQN	
1113.05.01.00	Simples Nacional	
1120.00.00.00	TAXAS	
1121.00.00.00	Taxas pelo Exercício do Poder de Polícia	
1121.25.00.00	Taxa Licença p/ Funcion de Estab Comerc. Indust e Prest Servi	
1121.26.00.00	Taxa de Publicidade Comercial	
1121.29.00.00	Taxa de Licença p/ Execução de Obras	
1122.00.00.00	Taxas pela Prestação de Serviços	
1122.12.00.00	Emolumentos e Custas Processuais Administrativas	
1122.28.00.00	Taxa de Cemitérios	
1122.90.00.00	Taxa de Limpeza Pública	
1122.99.00.00	Outras Taxas pela Prestação de Serviços	
1200.00.00.00	RECEITAS DE CONTRIBUIÇÕES	
1210.00.00.00	CONTRIBUIÇÕES SOCIAIS	
1210.99.00.00	Outras Contrib Sociais	
1210.99.01.00	Contribuição da Lei Estadual 2105 - FMIS	
1220.00.00.00	CONTRIB ECONÔMICAS	
1220.29.00.00	Contrib p/ o Custeio do Serviço de Iluminação Pública	
1300.00.00.00	RECEITA PATRIMONIAL	
1310.00.00.00	RECEITAS IMOBILIÁRIAS	
1314.00.00.00	Laudêmio	
1320.00.00.00	RECEITAS DE VALORES MOBILIÁRIOS	
1325.00.00.00	REMUNERAÇÃO DE DEPOSITOS BANCÁRIOS	
1325.01.00.00	REMUNERAÇÃO DE DEPOSITOS DE RECURSOS VINCULADOS	
1325.01.02.00	Rec Remuner de Depósitos de Recur Vinculados - FUNDEB	
1325.01.03.00	Rec Remuner de Depósitos de Recur Vinculados - FUNDO DE SAUDE	



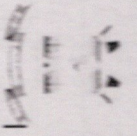

**PREFEITURA MUNICIPAL DE LADARIO**  
RUA CORUMBA Nº 500 - CNPJ 03330453/0001-74

Orçamento Programa - Exercício de 2010  
**LEGISLAÇÃO DA RECEITA**  
(Inc III, § 1º, Art 2º)

Quadro 11  
Página 3

Código	Discriminação	Legislação
1721.99.00.00	Outras Transferências da União	
1721.99.01.00	Fex - Auxílio Financeiro p/ Fomento e Exportações	
1722.00.00.00	Transferências dos Estados	
1722.01.00.00	Participação na Receita dos Estados	
1722.01.01.00	Cota-Parte do ICMS	
1722.01.02.00	Cota-Parte do IPVA	
1722.33.00.00	Transf Recur Estado p/ Prog de Saúde - Repasse Fundo a Fundo	
1722.33.01.00	Programa Saúde da Família - PSF	
1722.33.02.00	Programa de Agente Comunitário - PACS	
1722.33.03.00	Farmácia Básica	
1722.33.04.00	PP-Fundo a Fundo	
1722.33.05.00	Insulinos Dependentes	
1722.34.01.00	Transferência - FEAS	
1722.99.00.00	Outras Transferências dos Estados	
1722.99.02.00	Fundersul Linear	
1722.99.03.00	Fundersul ICMS	
1722.99.04.00	Agentral	
1723.00.00.00	Transferências dos Municípios	
1723.01.00.00	Transferências de Recursos da Pref. p/ FMS	
1723.02.00.00	Transferencia de Recursos da Pref p/ - FMAS	
1723.03.00.00	Transferência de Recursos da Pref p/ - FMCAD	
1723.04.00.00	Transferência de Recurso da Pref. p - FTMACL	
1723.05.00.00	Transferência de Recursos da Pref. p/ - FME	
1723.06.00.00	Transferência de Recursos da Pref. p/ - FHIS	
1724.00.00.00	Transferências Multigovernamentais	
1724.01.00.00	Transf Recursos Fundo Manut e Desenv Ens Fundamental -FUNDEB	
1760.00.00.00	TRANSFERÊNCIAS DE CONVÊNIOS	
1762.00.00.00	Transf Convênios Estados, Distr Federal e de Suas Entidades	
1762.02.00.00	Transf Convênio dos Estados Dest a Progs de Educação	
1762.02.01.00	Transporte Escolar	
1762.99.00.00	Outras Transferências de Convênio dos Estados	
1900.00.00.00	OUTRAS RECEITAS CORRENTES	
1910.00.00.00	MULTAS E JUROS DE MORA	
1911.00.00.00	Multas e Juros de Mora dos Tributos	
1911.38.00.00	Multa e Juro Mora-Imposto s/ Propr Pred e Territ Urbana-IPTU	
1911.39.00.00	Multa e Juro Mora-Imp Transm Inter-Vivos Bens Imóveis-ITBI	
1911.40.00.00	Multa e Juro Mora-Imposto s/ Serv Qualquer Natureza -ISS	
1911.99.00.00	Multa e Juro Mora de Outros Tributos	
1920.00.00.00	INDENIZAÇÕES E RESTITUIÇÕES	



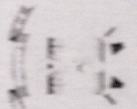

**PREFEITURA MUNICIPAL DE LADARIO**  
RUA CORUMBA Nº 500 - CNPJ 03330453/0001-74

Orçamento Programa - Exercício de 2010  
**LEGISLAÇÃO DA RECEITA**  
(Inc. III, § 1º, Art. 2º)

Quadro 11  
Página 4

Código	Discriminação	Legislação
1921.00.00.00	Indenizações	
1921.99.00.00	Outras Indenizações	
1922.00.00.00	Restituições	
1922.99.00.00	Outras Restituições	
1930.00.00.00	RECEITA DA DÍVIDA ATIVA	
1931.00.00.00	Receita da Dívida Ativa Tributária	
1931.11.00.00	Rec Div Ativa Impost sobre Prop Predial e Territ Urbana IPTU	
1931.13.00.00	Rec Div Ativa do Impost sobre Serv de Qualquer Natureza ISS	
1931.99.00.00	Receita da Dívida Ativa de Outros Tributos	
1990.00.00.00	RECEITAS DIVERSAS	
1990.99.00.00	Outras Receitas	
2000.00.00.00	RECEITAS DE CAPITAL	
2200.00.00.00	ALIENAÇÃO DE BENS	
2210.00.00.00	ALIENAÇÃO DE BENS MÓVEIS	
2210.01.00.00	Alienação de Bens Móveis	
2400.00.00.00	TRANSFERÊNCIAS DE CAPITAL	
2470.00.00.00	TRANSFERÊNCIAS DE CONVÊNIOS	
2471.00.00.00	Transferência de Convênios da União e de suas Entidades	
2471.99.00.00	Outras Transf de Convênios da União	
9000.00.00.00	DEDUÇÕES DA RECEITA CORRENTE	
9700.00.00.00	DEDUÇÕES P/ FORMAÇÃO DO FUNDEB	
9721.01.02.00	Dedução de Receita p/ Formação do Fundeb - FPM	
9721.01.12.00	Dedução de Receita p/ Formação do Fundeb - IPI	
9721.05.00.00	Dedução de Receita p/ Formação do Fundeb - ITR	
9721.36.00.00	Dedução de Receita p/ Formação do Fundeb - L.C 87/96	
9722.01.01.00	Dedução de Receita p/ Formação do Fundeb - ICMS	
9722.01.02.00	Dedução de Receita p/ Formação do Fundeb - IPVA	
9723.01.00.00	Dedução de Recursos da Pref p/ - FMS	
9723.02.00.00	Dedução de Recursos da Pref. p/ - FMAS	
9723.03.00.00	Dedução de Recursos da Pref p/ - FMCAD	
9723.04.00.00	Dedução de Recurso da Pref p/ - FTMACL	
9723.05.00.00	Dedução de Recursos da Pref p/ - FME	
9723.06.00.00	Dedução de Recursos da Pref. p/ - FHIS	



**17 – Quadro das Dotações por  
Órgãos do Governo e da  
Administração (Art. 2º § 1º Inciso  
IV – Lei 4320/64);**





Orçamento Programa - Exercício de 2010

**NATUREZA DA DESPESA POR ORGÃO**  
(Inc. IV, § 1º, Art.2º)

ORGÃO 01 CAMARA MUNICIPAL DE LADÁRIO

Código	Especificação	Elemento	Modalidade	Grupo	Categoria Económica
3 0 00 00	DESPESAS CORRENTES				<u>1.215.000,00</u>
3 1 00 00	Pessoal e Encargos Sociais			<u>842.800,00</u>	
3 1 90 00	Aplicações Diretas		<u>842.800,00</u>		
3 1 90 11	Vencimentos e Vantagens Fixas - Pessoal Civil	718.000,00			
3 1 90 13	Obrigações Patronais	124.800,00			
3 3 00 00	Outras Despesas Correntes			<u>372.200,00</u>	
3 3 90 00	Aplicações Diretas		<u>372.200,00</u>		
3 3 90 14	Diárias - Civil	85.000,00			
3 3 90 30	Material de Consumo	71.700,00			
3 3 90 35	Serviços de Consultoria	99.500,00			
3 3 90 36	Outros Serviços de Terceiros - Pessoa Física	2.000,00			
3 3 90 39	Outros Serviços de Terceiros - Pessoa Jurídica	89.000,00			
3 3 90 92	Despesas de Exercícios Anteriores	25.000,00			
4 0 00 00	DESPESAS DE CAPITAL				<u>55.000,00</u>
4 4 00 00	Investimentos			<u>55.000,00</u>	
4 4 90 00	Aplicações Diretas		<u>55.000,00</u>		
4 4 90 51	Obras e Instalações	25.000,00			
4 4 90 52	Equipamentos e Material Permanente	30.000,00			
<b>TOTAL</b>					<b>1.270.000,00</b>





Orçamento Programa - Exercício de 2010

**NATUREZA DA DESPESA POR ORGÃO**  
(Inc. IV, § 1º, Art.2º)

ORGÃO 02 PREFEITURA MUNICIPAL DE LADÁRIO

Código	Especificação	Elemento	Modalidade	Grupo	Categoria Econômica
3.0.00.00	DESPESAS CORRENTES				<u>18.645.800,00</u>
3.1.00.00	Pessoal e Encargos Sociais			<u>13.401.700,00</u>	
3.1.90.00	Aplicações Diretas		<u>13.401.700,00</u>		
3.1.90.01	Aposentadoria e Reformas	60.000,00			
3.1.90.03	Pensões	1.000,00			
3.1.90.04	Contratação por Tempo Determinado	67.000,00			
3.1.90.11	Vencimentos e Vantagens Fixas - Pessoal Civil	10.702.000,00			
3.1.90.13	Obrigações Patronais	2.398.700,00			
3.1.90.91	Sentenças Judiciais	100.000,00			
3.1.90.94	Indenizações e Restituições Trabalhistas	73.000,00			
3.2.00.00	Juros e Encargos da Dívida			<u>50.000,00</u>	
3.2.90.00	Aplicações Diretas		<u>50.000,00</u>		
3.2.90.21	Juros sobre a Dívida por Contrato	50.000,00			
3.3.00.00	Outras Despesas Correntes			<u>5.194.100,00</u>	
3.3.50.00	Transferências a Instituições Privadas sem Fins Lucrativos		<u>21.000,00</u>		
3.3.50.41	Contribuições	20.000,00			
3.3.50.43	Subvenções Sociais	1.000,00			
3.3.90.00	Aplicações Diretas		<u>5.173.100,00</u>		
3.3.90.08	Outros Benefícios Assistenciais	5.000,00			
3.3.90.14	Diárias - Civil	232.900,00			
3.3.90.30	Material de Consumo	2.292.900,00			
3.3.90.31	PREMIACOES CULTURAIS, ARTISTICAS, CIENTIFICAS, DESPORTIVAS E				
3.3.90.32	Material de Distribuição Gratuita	221.000,00			
3.3.90.33	Passagens e Despesas com Locomoção	137.500,00			
3.3.90.35	Serviços de Consultoria	135.000,00			
3.3.90.36	Outros Serviços de Terceiros - Pessoa Física	440.500,00			
3.3.90.39	Outros Serviços de Terceiros - Pessoa Jurídica	1.345.300,00			
3.3.90.47	Obrigações Tributárias e Contributivas	200.000,00			
3.3.90.91	Sentenças Judiciais	100.000,00			
3.3.90.92	Despesas de Exercícios Anteriores	15.000,00			
3.3.90.93	Indenizações e Restituições	45.000,00			
4.0.00.00	DESPESAS DE CAPITAL				<u>5.984.200,00</u>
4.4.00.00	Investimentos			<u>4.484.200,00</u>	
4.4.90.00	Aplicações Diretas		<u>4.484.200,00</u>		
4.4.90.39	Outros Serviços de Terceiros - Pessoa Jurídica	65.000,00			
4.4.90.51	Obras e Instalações	3.844.500,00			
4.4.90.52	Equipamentos e Material Permanente	574.700,00			
4.6.00.00	Amortização da Dívida			<u>1.500.000,00</u>	
4.6.90.00	Aplicações Diretas		<u>1.500.000,00</u>		
4.6.90.71	Principal da Dívida Contratual Resgatado	1.500.000,00			
9.0.00.00	RESERVA DE CONTINGÊNCIA				<u>100.000,00</u>
9.9.00.00	Reserva de Contingência			<u>100.000,00</u>	
9.9.99.00	A Definir		<u>100.000,00</u>		
9.9.99.99	A Classificar	100.000,00			
<b>TOTAL</b>					<b>24.730.000,00</b>





# PREFEITURA MUNICIPAL DE LADARIO

RUA CORUMBA Nº 500 - CNPJ:03330453/0001-74

Orçamento Programa - Exercício de 2010

Anexo 02

Página 1

## NATUREZA DA DESPESA POR ORGÃO E UNIDADE

ORGÃO 01 CAMARA MUNICIPAL DE LADÁRIO  
UNIDADE 01 CAMARA MUNICIPAL DE LADARIO

Código	Especificação	F.R.	Elemento	Modalidade	Grupo	Categoria Econômica
0.00.00	DESPESAS CORRENTES					<u>1.215.000,00</u>
1.00.00	Pessoal e Encargos Sociais				<u>842.800,00</u>	
1.90.00	Aplicações Diretas			<u>642.800,00</u>		
1.90.11	Vencimentos e Vantagens Fixas - Pessoal Civil	0.01.00	718.000,00			
1.90.13	Obrigações Patronais	0.01	124.800,00			
3.00.00	Outras Despesas Correntes				<u>372.200,00</u>	
3.90.00	Aplicações Diretas			<u>372.200,00</u>		
3.90.14	Diárias - Civil	0.01.00	85.000,00			
3.90.30	Material de Consumo	0.01.00	71.700,00			
3.90.35	Serviços de Consultoria	0.01.00	99.500,00			
3.90.36	Outros Serviços de Terceiros - Pessoa Física	0.01.00	2.000,00			
3.90.39	Outros Serviços de Terceiros - Pessoa Jurídica	0.01.00	89.000,00			
3.90.92	Despesas de Exercícios Anteriores	0.01.00	25.000,00			
4.00.00	DESPESAS DE CAPITAL					<u>55.000,00</u>
4.00.00	Investimentos				<u>55.000,00</u>	
4.90.00	Aplicações Diretas			<u>55.000,00</u>		
4.90.51	Obras e Instalações	0.01.00	25.000,00			
4.90.52	Equipamentos e Material Permanente	0.01.00	30.000,00			
TOTAL						1.270.000,00





# PREFEITURA MUNICIPAL DE LADÁRIO

RUA CORUMBA Nº 500 - CNPJ:03330453/0001-74

Orçamento Programa - Exercício de 2010

Anexo 02

Página 2

## NATUREZA DA DESPESA POR ORGÃO E UNIDADE

ORGÃO 02 PREFEITURA MUNICIPAL DE LADÁRIO  
UNIDADE 01 GABINETE DO PREFEITO

Código	Especificação	F.R.	Elemento	Modalidade	Grupo	Categoria Econômica
0 00 00	DESPESAS CORRENTES					<u>791.400,00</u>
1 00 00	Pessoal e Encargos Sociais				<u>550.000,00</u>	
1 90 00	Aplicações Diretas			<u>550.000,00</u>		
1 90 11	Vencimentos e Vantagens Fixas - Pessoal Civil	0.01.00	450.000,00			
1 90 13	Obrigações Patronais	0.01.00	100.000,00			
3 00 00	Outras Despesas Correntes				<u>241.400,00</u>	
3 90 00	Aplicações Diretas			<u>241.400,00</u>		
3 90 14	Diárias - Civil	0.01.00	35.400,00			
3 90 30	Material de Consumo	0.01.00	38.000,00			
3 90 33	Passagens e Despesas com Locomoção	0.01.00	40.000,00			
3 90 35	Serviços de Consultoria	0.01.00	5.000,00			
3 90 36	Outros Serviços de Terceiros - Pessoa Física	0.01.00	69.000,00			
3 90 39	Outros Serviços de Terceiros - Pessoa Jurídica	0.01.00	54.000,00			
4 00 00	DESPESAS DE CAPITAL					<u>100.000,00</u>
4 40 00	Investimentos				<u>100.000,00</u>	
4 40 00	Aplicações Diretas			<u>100.000,00</u>		
4 40 52	Equipamentos e Material Permanente	0.01.00	100.000,00			
TOTAL						<u>891.400,00</u>









NATUREZA DA DESPESA POR ORGÃO E UNIDADE

ORGÃO 02 PREFEITURA MUNICIPAL DE LADÁRIO  
UNIDADE 03 MANUTENÇÃO DA SECRETARIA MUNICIPAL DE EDUCAÇÃO

Código	Especificação	F.R.	Elemento	Modalidade	Grupo	Categoria Econômica
0 00 00	DESPESAS CORRENTES					<u>829.200,00</u>
1 00 00	Pessoal e Encargos Sociais				<u>77.200,00</u>	
1 90 00	Aplicações Diretas			<u>77.200,00</u>		
1 90 04	Contratação por Tempo Determinado	0.01.00	2.000,00			
1 90 11	Vencimentos e Vantagens Fixas - Pessoal Civil	0.01.00	61.000,00			
1 90 13	Obrigações Patronais	0.01.00	14.200,00			
3 00 00	Outras Despesas Correntes				<u>752.000,00</u>	
3 90 00	Aplicações Diretas			<u>752.000,00</u>		
3 90 14	Diárias - Civil	0.01.00	31.000,00			
3 90 30	Material de Consumo	0.01.00	525.000,00			
3 90 33	Passagens e Despesas com Locomoção	0.01.00	16.000,00			
3 90 36	Outros Serviços de Terceiros - Pessoa Física	0.01.00	40.000,00			
3 90 39	Outros Serviços de Terceiros - Pessoa Jurídica	0.01.00	140.000,00			
4 00 00	DESPESAS DE CAPITAL					<u>905.000,00</u>
4 00 00	Investimentos				<u>905.000,00</u>	
4 90 00	Aplicações Diretas			<u>905.000,00</u>		
4 90 51	Obras e Instalações	0.01.00	850.000,00			
4 90 52	Equipamentos e Material Permanente	0.01.00	55.000,00			
TOTAL						1.734.200,00





NATUREZA DA DESPESA POR ORGÃO E UNIDADE

RGÃO 02 PREFEITURA MUNICIPAL DE LADÁRIO  
UNIDADE 04 SECRETARIA MUN.DE OBRAS TRANSP E SERV. PUBLICOS

ódigo	Especificação	F.R.	Elemento	Modalidade	Grupo	Categoria Econômica
0 00 00	DESPESAS CORRENTES					<u>943.000,00</u>
1 00 00	Pessoal e Encargos Sociais				453.000,00	
1 90 00	Aplicações Diretas			453.000,00		
1 90 11	Vencimentos e Vantagens Fixas - Pessoal Civil	0.01.00	388.000,00			
1 90 13	Obrigações Patronais	0.01.00	65.000,00			
3 00 00	Outras Despesas Correntes				490.000,00	
3 90 00	Aplicações Diretas			490.000,00		
3 90 14	Diárias - Civil	0.01.00	3.000,00			
3 90 30	Material de Consumo	0.01.00	200.000,00			
3 90 33	Passagens e Despesas com Locomoção	0.01.00	2.000,00			
3 90 36	Outros Serviços de Terceiros - Pessoa Física	0.01.00	25.000,00			
3 90 39	Outros Serviços de Terceiros - Pessoa Jurídica	0.01.00	260.000,00			
0 00 00	DESPESAS DE CAPITAL					<u>2.231.000,00</u>
4 00 00	Investimentos				2.231.000,00	
4 90 00	Aplicações Diretas			2.231.000,00		
4 90 51	Obras e Instalações	0.01.00	2.181.000,00			
4 90 52	Equipamentos e Material Permanente	0.01.00	50.000,00			
TOTAL						3.174.000,00





# PREFEITURA MUNICIPAL DE LADÁRIO

RUA CORUMBA Nº 500 - CNPJ:03330453/0001-74

Orçamento Programa - Exercício de 2010

Anexo 02

Página 6

## NATUREZA DA DESPESA POR ORGÃO E UNIDADE

ORGÃO UNIDADE	02 PREFEITURA MUNICIPAL DE LADÁRIO 05 FUNDO MAN.E DES.DA ED.BAS. E VAL. PROF DA ED.- FUNDEB					
Código	Especificação	F.R.	Elemento	Modalidade	Grupo	Categoria Econômica
3 0 00 00	DESPESAS CORRENTES					<u>6.385.800,00</u>
3 1 00 00	Pessoal e Encargos Sociais				<u>5.922.000,00</u>	
3 1 90 00	Aplicações Diretas			<u>5.922.000,00</u>		
3 1 90 11	Vencimentos e Vantagens Fixas - Pessoal Civil	0 01 00	4 806.000,00			
3 1 90 13	Obrigações Patronais	0 01 00	1.058.000,00			
3 1 90 94	Indenizações e Restituições Trabalhistas	0 01 00	58.000,00			
3 3 00 00	Outras Despesas Correntes				<u>463.800,00</u>	
3 3 90 00	Aplicações Diretas			<u>463.800,00</u>		
3 3 90 14	Diárias - Civil	0 01 00	21.500,00			
3 3 90 30	Material de Consumo	0 01 00	225.000,00			
3 3 90 32	Material de Distribuição Gratuita	0 01 00	16.000,00			
3 3 90 33	Passagens e Despesas com Locomoção	0 01 00	21.000,00			
3 3 90 36	Outros Serviços de Terceiros - Pessoa Física	0 01 00	41.000,00			
3 3 90 39	Outros Serviços de Terceiros - Pessoa Jurídica	0 01 00	119.300,00			
3 3 90 93	Indenizações e Restituições	0 01 00	20.000,00			
4 0 00 00	DESPESAS DE CAPITAL					<u>314.200,00</u>
4 4 00 00	Investimentos				<u>314.200,00</u>	
4 4 90 00	Aplicações Diretas			<u>314.200,00</u>		
4 4 90 51	Obras e Instalações	0 01 00	243.500,00			
4 4 90 52	Equipamentos e Material Permanente	0 01 00	70.700,00			
TOTAL						<u>6.700.000,00</u>





NATUREZA DA DESPESA POR ORGÃO E UNIDADE

ORGÃO UNIDADE	02 PREFEITURA MUNICIPAL DE LADÁRIO 06 SECRETARIA MUNICIPAL DE GOVERNO					
Código	Especificação	F.R.	Elemento	Modalidade	Grupo	Categoria Econômica
3.0.00.00	DESPESAS CORRENTES					<u>85.000,00</u>
3.1.00.00	Pessoal e Encargos Sociais				<u>72.000,00</u>	
3.1.90.00	Aplicações Diretas			<u>72.000,00</u>		
3.1.90.11	Vencimentos e Vantagens Fixas - Pessoal Civil	0.01.00	60.000,00			
3.1.90.13	Obrigações Patronais	0.01.00	12.000,00			
3.3.00.00	Outras Despesas Correntes				<u>13.000,00</u>	
3.3.90.00	Aplicações Diretas			<u>13.000,00</u>		
3.3.90.14	Diárias - Civil	0.01.00	3.000,00			
3.3.90.30	Material de Consumo	0.01.00	2.000,00			
3.3.90.33	Passagens e Despesas com Locomoção	0.01.00	1.000,00			
3.3.90.36	Outros Serviços de Terceiros - Pessoa Física	0.01.00	1.000,00			
3.3.90.39	Outros Serviços de Terceiros - Pessoa Jurídica	0.01.00	6.000,00			
4.0.00.00	DESPESAS DE CAPITAL					<u>5.000,00</u>
4.4.00.00	Investimentos				<u>5.000,00</u>	
4.4.90.00	Aplicações Diretas			<u>5.000,00</u>		
4.4.90.52	Equipamentos e Material Permanente	0.01.00	5.000,00			
TOTAL						<u>90.000,00</u>













NATUREZA DA DESPESA POR ORGÃO E UNIDADE

ORGÃO UNIDADE	02 PREFEITURA MUNICIPAL DE LADÁRIO 09 FUNDO MUNICIPAL DA CRIANÇA E DO ADOLESCENTE					
Código	Especificação	F.R.	Elemento	Modalidade	Grupo	Categoria Econômica
3 0 00 00	DESPESAS CORRENTES					
3 3 00 00	Outras Despesas Correntes					<u>10.000,00</u>
3 3 90 00	Aplicações Diretas				<u>10.000,00</u>	
3 3 90 30	Material de Consumo	0.01.00	2.500,00			
3 3 90 33	Passagens e Despesas com Locomoção	0.01.00	2.500,00			
3 3 90 36	Outros Serviços de Terceiros - Pessoa Física	0.01.00	2.500,00			
3 3 90 39	Outros Serviços de Terceiros - Pessoa Jurídica	0.01.00	2.500,00			
4 0 00 00	DESPESAS DE CAPITAL					<u>1.000,00</u>
4 4 00 00	Investimentos					
4 4 90 00	Aplicações Diretas				<u>1.000,00</u>	
4 4 90 52	Equipamentos e Material Permanente	0.01.00	1.000,00			
TOTAL						<u>11.000,00</u>





NATUREZA DA DESPESA POR ORGÃO E UNIDADE

ORGÃO UNIDADE	02 PREFEITURA MUNICIPAL DE LADÁRIO 10 FUNDO MUNICIPAL DE INVESTIMENTO SOCIAL					
Código	Especificação	F.R.	Elemento	Modalidade	Grupo	Categoria Econômica
3.0.00.00	DESPESAS CORRENTES					<u>78.000,00</u>
3.3.00.00	Outras Despesas Correntes				<u>78.000,00</u>	
3.3.50.00	Transferências a Instituições Privadas sem Fins Lucrativos			<u>1.000,00</u>		
3.3.50.43	Subvenções Sociais	0.01.00	1.000,00			
3.3.90.00	Aplicações Diretas			<u>77.000,00</u>		
3.3.90.08	Outros Benefícios Assistenciais	0.01.00	5.000,00			
3.3.90.30	Material de Consumo	0.01.00	24.000,00			
3.3.90.32	Material de Distribuição Gratuita	0.01.00	34.000,00			
3.3.90.36	Outros Serviços de Terceiros - Pessoa Física	0.01.00	7.000,00			
3.3.90.39	Outros Serviços de Terceiros - Pessoa Jurídica	0.01.00	7.000,00			
4.0.00.00	DESPESAS DE CAPITAL					<u>1.000,00</u>
4.4.00.00	Investimentos				<u>1.000,00</u>	
4.4.90.00	Aplicações Diretas			<u>1.000,00</u>		
4.4.90.52	Equipamentos e Material Permanente	0.01.00	1.000,00			
TOTAL						<u>79.000,00</u>





NATUREZA DA DESPESA POR ORGÃO E UNIDADE

ORGÃO UNIDADE	02 PREFEITURA MUNICIPAL DE LADÁRIO 11 FUNDAÇÃO MUNICIPAL DE ESPORTE					
Código	Especificação	F.R.	Elemento	Modalidade	Grupo	Categoria Econômica
3 0 00 00	DESPESAS CORRENTES					
3 3 00 00	Outras Despesas Correntes					<u>21.000,00</u>
3 3 90 00	Aplicações Diretas				<u>21.000,00</u>	
3 3 90 14	Diárias - Civil	0.01.00	5.000,00			
3 3 90 30	Material de Consumo	0.01.00	2.000,00			
3 3 90 31	PREMIACOES CULTURAIS, ARTISTICAS, CIENTIFICAS, DESP	0.01.00	3.000,00			
3 3 90 32	Material de Distribuição Gratuita	0.01.00	1.000,00			
3 3 90 36	Outros Serviços de Terceiros - Pessoa Física	0.01.00	5.000,00			
3 3 90 39	Outros Serviços de Terceiros - Pessoa Juridica	0.01.00	5.000,00			
4 0 00 00	DESPESAS DE CAPITAL					
4 4 00 00	Investimentos					<u>2.000,00</u>
4 4 90 00	Aplicações Diretas				<u>2.000,00</u>	
4 4 90 52	Equipamentos e Material Permanente	0.01.00	2.000,00			
TOTAL						<u>23.000,00</u>





NATUREZA DA DESPESA POR ORGÃO E UNIDADE

ORGÃO UNIDADE	02 PREFEITURA MUNICIPAL DE LADÁRIO 12 FUNDO MUNICIPAL DE HABITAÇÃO DE INTERESSE SOCIAL					
Código	Especificação	F.R.	Elemento	Modalidade	Grupo	Categoria Econômica
4.0.00.00	DESPESAS DE CAPITAL					
4.4.00.00	Investimentos					<u>100.000,00</u>
4.4.90.00	Aplicações Diretas				<u>100.000,00</u>	
4.4.90.51	Obras e Instalações	0.01.00	100.000,00	<u>100.000,00</u>		
TOTAL						100.000,00





# PREFEITURA MUNICIPAL DE LADÁRIO

RUA CORUMBA Nº 500 - CNPJ:03330453/0001-74

Orçamento Programa - Exercício de 2010

Anexo 02

Página 14

## NATUREZA DA DESPESA POR ORGÃO E UNIDADE

ORGÃO	UNIDADE	Código	Especificação	F.R.	Elemento	Modalidade	Grupo	Categoria Econômica
02	PREFEITURA MUNICIPAL DE LADÁRIO							
	13		FUNDAÇÃO DE TURISMO MEIO AMB. E CULTURA DE LADÁRIO					
		3 0 00 00	DESPESAS CORRENTES					195.000,00
		3 3 00 00	Outras Despesas Correntes				195.000,00	
		3 3 90 00	Aplicações Diretas			195.000,00		
		3 3 90 14	Diárias - Civil	0 01 00	5.000,00			
		3 3 90 30	Material de Consumo	0 01 00	14.000,00			
		3 3 90 36	Outros Serviços de Terceiros - Pessoa Física	0 01 00	13.000,00			
		3 3 90 39	Outros Serviços de Terceiros - Pessoa Jurídica	0 01 00	163.000,00			
		4 0 00 00	DESPESAS DE CAPITAL					5.000,00
		4 4 00 00	Investimentos				5.000,00	
		4 4 90 00	Aplicações Diretas			5.000,00		
		4 4 90 52	Equipamentos e Material Permanente	0 01 00	5.000,00			
		<b>TOTAL</b>						<b>200.000,00</b>









NATUREZA DA DESPESA POR ORGÃO E UNIDADE

ORGÃO 02 PREFEITURA MUNICIPAL DE LADÁRIO  
UNIDADE 99 RESERVA DE CONTINGÊNCIA

Código	Especificação	F.R.	Elemento	Modalidade	Grupo	Categoria Econômica
9.0.00.00	RESERVA DE CONTINGÊNCIA					<u>100.000,00</u>
9.9.00.00	Reserva de Contingência					
9.9.99.00	A Definir				<u>100.000,00</u>	
9.9.99.99	A Classificar			<u>100.000,00</u>		
TOTAL		0.01.00	100.000,00			100.000,00
TOTAL GERAL						26.000.000,00



**PREFEITURA MUNICIPAL DE LADARIO**

RUA CORUMBA Nº 500 - CNPJ:03330453/0001-74

Orçamento Programa - Exercício de 2010

**ANÁLISE DA DESPESA EM PORCENTAGEM**

Quadro 22

Página 1

Código	Especificação	Elemento	Modalidade	Grupo	Categoria Econômica
3.0.00.00	DESPESAS CORRENTES				
3.1.00.00	Pessoal e Encargos Sociais				76,39
3.1.90.00	Aplicações Diretas			54,79	
3.1.90.01	Aposentadoria e Reformas	0,23	54,79		
3.1.90.03	Pensões	0,00			
3.1.90.04	Contratação por Tempo Determinado	0,26			
3.1.90.11	Vencimentos e Vantagens Fixas - Pessoal Civil	43,92			
3.1.90.13	Obrigações Patronais	9,71			
3.1.90.91	Sentenças Judiciais	0,38			
3.1.90.94	Indenizações e Restituições Trabalhistas	0,28			
3.2.00.00	Juros e Encargos da Dívida			0,19	
3.2.90.00	Aplicações Diretas			0,19	
3.2.90.21	Juros sobre a Dívida por Contrato	0,19			
3.3.00.00	Outras Despesas Correntes			21,41	
3.3.50.00	Transferências a Instituições Privadas sem Fins Lucrativos			0,08	
3.3.50.41	Contribuições	0,08			
3.3.50.43	Subvenções Sociais	0,00			
3.3.90.00	Aplicações Diretas			21,33	
3.3.90.08	Outros Benefícios Assistenciais	0,02			
3.3.90.14	Diárias - Civil	1,22			
3.3.90.30	Material de Consumo	9,09			
3.3.90.31	PREMIACOES CULTURAIS, ARTISTICAS, CIENTIFICAS, DESPORTIVAS E				
3.3.90.32	Material de Distribuição Gratuita	0,85			
3.3.90.33	Passagens e Despesas com Locomoção	0,53			
3.3.90.35	Serviços de Consultoria	0,90			
3.3.90.36	Outros Serviços de Terceiros - Pessoa Física	1,70			
3.3.90.39	Outros Serviços de Terceiros - Pessoa Jurídica	5,52			
3.3.90.47	Obrigações Tributárias e Contributivas	0,77			
3.3.90.91	Sentenças Judiciais	0,38			
3.3.90.92	Despesas de Exercícios Anteriores	0,15			
3.3.90.93	Indenizações e Restituições	0,17			
4.0.00.00	DESPESAS DE CAPITAL				
4.4.00.00	Investimentos				23,23
4.4.90.00	Aplicações Diretas			17,46	
4.4.90.39	Outros Serviços de Terceiros - Pessoa Jurídica	0,25	17,46		
4.4.90.51	Obras e Instalações	14,88			
4.4.90.52	Equipamentos e Material Permanente	2,33			
4.6.00.00	Amortização da Dívida				
4.6.90.00	Aplicações Diretas			5,77	
4.6.90.71	Principal da Dívida Contratual Resgatado	5,77		5,77	
9.0.00.00	RESERVA DE CONTINGÊNCIA				
9.9.00.00	Reserva de Contingência				0,38
9.9.99.00	A Definir			0,38	
9.9.99.99	A Classificar	0,38		0,38	
			<b>TOTAL</b>		100,00



**18 – Quadro Demonstrativo do  
Programa Anual de Trabalho  
Anexos 6, 7, 8 e 9 (Art. 2º, § 2º,  
Inc. II – Lei 4320/64);**





**PREFEITURA MUNICIPAL DE LADARIO**

RUA CORUMBA Nº 500 - CNPJ:03330453/0001-74

Orçamento Programa - Exercício de 2010  
Anexo 06  
Página 1

**PROGRAMA DE TRABALHO**

(Inc.II, § 2º, Art.2º)

01 CAMARA MUNICIPAL DE LADÁRIO

01 CAMARA MUNICIPAL DE LADARIO

Código	Especificação	Operação Especial	Projetos	Atividades	Total
01	Legislativa		25 000,00	1 245 000,00	1 270 000,00
01	031 Ação Legislativa		25 000,00	1 245 000,00	1 270 000,00
01	031 0001 Processo Legislativo		25 000,00	1 245 000,00	1 270 000,00
01 031 0001 1011 0000	Cont./Reforma e Ampliação da Camara Municipal		25 000,00		25 000,00
01 031 0001 2001 0000	Manutenção das Atividades Legislativas			1 245 000,00	1 245 000,00
TOTAL		0,00	25 000,00	1 245 000,00	1 270 000,00





**PROGRAMA DE TRABALHO**  
(Inc. II, § 2º, Art. 2º)

**02 PREFEITURA MUNICIPAL DE LADÁRIO**  
**01 GABINETE DO PREFEITO**

Código	Especificação	Operação Especial	Projetos	Atividades	Total
02	Judiciária			18.500,00	18.500,00
02	062 Defesa do Interesse Público no Processo Judiciário			18.500,00	18.500,00
02	062 0003 Manutenção das Atividades da Procuradoria			18.500,00	18.500,00
02.062.0003.2004.0000	Manutenção da Assessoria Jurídica			18.500,00	18.500,00
04	Administração			825.000,00	825.000,00
04	122 Administração Geral			825.000,00	825.000,00
04	122 0002 Cordenação de Política			825.000,00	825.000,00
04.122.0002.2002.0000	Manutenção das Atividades do Gabinete do Prefeito			825.000,00	825.000,00
04	131 Comunicação Social			39.000,00	39.000,00
04	131 0002 Cordenação de Política			39.000,00	39.000,00
04.131.0002.2003.0000	Manutenção do Cerimonial, Eventos Públicos e Ofic			39.000,00	39.000,00
05	Defesa Nacional			8.900,00	8.900,00
05	153 Defesa Terrestre			8.900,00	8.900,00
05	153 0005 Ação Administrativa			8.900,00	8.900,00
05.153.0005.2005.0000	Manutenção das Atividades da Junta Militar			8.900,00	8.900,00
<b>TOTAL</b>		<b>0,00</b>	<b>0,00</b>	<b>891.400,00</b>	<b>891.400,00</b>





**PROGRAMA DE TRABALHO**

(Inc.II, § 2º, Art.2º)

02 PREFEITURA MUNICIPAL DE LADÁRIO  
02 MANUTENÇÃO DAS ATIVIDADES DA SEC. AD. E FINANÇAS

Código	Especificação	Operação Especial	Projetos	Atividades	Total
04	Administração			200 000,00	200 000,00
04	062 Defesa do Interesse Público no Processo Judiciário			200 000,00	200 000,00
04	062 0003 Manutenção das Atividades da Procuradoria			200 000,00	200 000,00
04.062.0003.2011.0000	Precatório Judiciais			200 000,00	200 000,00
04	122 Administração Geral			4 168 000,00	4 168 000,00
04	122 0005 Ação Administrativa			4 168 000,00	4 168 000,00
04.122.0005.2006.0000	Manutenção do Departamento de Licitação			106 000,00	106 000,00
04.122.0005.2007.0000	Manutenção do Departamento de Recursos Human			87 000,00	87 000,00
04.122.0005.2008.0000	Manutenção da Contabilidade e Tesouraria			48 000,00	48 000,00
04.122.0005.2009.0000	Manutenção do Departamento de AD e Finanças			3 927 000,00	3 927 000,00
28	Encargos Especiais			1 550 000,00	1 550 000,00
28	843 Serviço da Dívida Interna			1 550 000,00	1 550 000,00
28	843 0005 Ação Administrativa			1 550 000,00	1 550 000,00
28.843.0005.2010.0000	Encargos Gerais do Município			1 550 000,00	1 550 000,00
TOTAL		0,00	0,00	5 918 000,00	5 918 000,00





**PROGRAMA DE TRABALHO**  
(Inc.II, § 2º, Art.2º)

**02 PREFEITURA MUNICIPAL DE LADÁRIO**  
**03 MANUTENÇÃO DA SECRETARIA MUNICIPAL DE EDUCAÇÃO**

Código	Especificação	Operação Especial	Projetos	Atividades	Total
12	Educação			150 000,00	150 000,00
12	306 Alimentação e Nutrição			150 000,00	150 000,00
12	306 0004 Alimentação Escolar			150 000,00	150 000,00
12 306 0004 2012 0000	Manutenção do PNAE			150 000,00	150 000,00
12	361 Ensino Fundamental		750 000,00	674 200,00	1 424 200,00
12	361 0006 Transporte Escolar			165 000,00	165 000,00
12 361 0006 2013 0000	Manutenção do PNAT			165 000,00	165 000,00
12	361 0007 Ensino para Todos			509 200,00	509 200,00
12 361 0007 2014 0000	Manutenção do Desenv. do Ensino Fundamental			509 200,00	509 200,00
12	361 0008 Construção/Reforma e Ampliação		750 000,00		750 000,00
12 361 0008 1001 0000	Construção de Unidades Escolares		500 000,00		500 000,00
12 361 0008 1002 0000	Reforma e Ampliação de Unidades Escolares		250 000,00		250 000,00
12	365 Educação Infantil		100 000,00	60 000,00	160 000,00
12	365 0007 Ensino para Todos			60 000,00	60 000,00
12 365 0007 2015 0000	Manutenção de Centros de Educação Infantil			60 000,00	60 000,00
12	365 0008 Construção/Reforma e Ampliação		100 000,00		100 000,00
12 365 0008 1003 0000	Construção de CEINF		50 000,00		50 000,00
12 365 0008 1004 0000	Reforma e Ampliação de CEINF		50 000,00		50 000,00
TOTAL		0,00	850 000,00	884 200,00	1 734 200,00





**PROGRAMA DE TRABALHO**  
(Inc.II, § 2º, Art.2º)

02 PREFEITURA MUNICIPAL DE LADÁRIO  
04 SECRETARIA MUN.DE OBRAS TRANSP E SERV. PUBLICOS

Código	Especificação	Operação Especial	Projetos	Atividades	Total
15	Urbanismo		2 181.000,00		2 181.000,00
15	451 Infra-Estrutura Urbana		2 181.000,00		2 181.000,00
15	451 0018 Expansão da Estrutura Urbana		2 181.000,00		2 181.000,00
15.451.0018.1012.0000	Pavimentação Gal. Pluviais, Meio fio, Calçadas e l		1 681.000,00		1 681.000,00
15.451.0018.1013.0000	Construção/Reforma Portos, Praças e Ponto de On		500.000,00		500.000,00
15	452 Serviços Urbanos			993.000,00	993.000,00
15	452 0009 Obras e Equipamento Urbanos			993.000,00	993.000,00
15.452.0009.2016.0000	Manutenção das Atividades do Dep.Obras e Serv. l			993.000,00	993.000,00
<b>TOTAL</b>		<b>0,00</b>	<b>2 181.000,00</b>	<b>993.000,00</b>	<b>3 174.000,00</b>





**PROGRAMA DE TRABALHO**  
(Inc.II, § 2º, Art.2º)

02 PREFEITURA MUNICIPAL DE LADÁRIO  
05 FUNDO MAN.E DES.DA ED.BAS. E VAL. PROF DA ED.- FUNDEB

Código	Especificação	Operação Especial	Projetos	Atividades	Total
12	Educação		188 500,00	4 014 000,00	4 202 500,00
12	361	Ensino Fundamental	188 500,00	4 014 000,00	4 202 500,00
12	361	0007 Ensino para Todos		4 014 000,00	4 014 000,00
12	361 0007 2017 0000	Pessoal e Encargos Ensino Fundamental - 60%		3 061 000,00	3 061 000,00
12	361 0007 2020 0000	Manutenção do Ensino Fundamental - 40%		953 000,00	953 000,00
12	361	0008 Construção/Reforma e Ampliação	188 500,00		188 500,00
12	361 0008 1005 0000	Cont./Reforma e Ampliação de Unidades Escolares	130 000,00		130 000,00
12	361 0008 1007 0000	Aquisição de Terrenos p/ Construção de Escolas	58 500,00		58 500,00
12	365	Educação Infantil	55 000,00	2 130 900,00	2 185 900,00
12	365	0007 Ensino para Todos		2 130 900,00	2 130 900,00
12	365 0007 2018 0000	Pessoal e Encargos Educação Infantil - 60%		1 041 900,00	1 041 900,00
12	365 0007 2021 0000	Manutenção da Educação Infantil - 40%		1 089 000,00	1 089 000,00
12	365	0008 Construção/Reforma e Ampliação	55 000,00		55 000,00
12	365 0008 1006 0000	Cont./Reforma e Ampliação de CEINF	5 000,00		5 000,00
12	365 0008 1008 0000	Aquisição de Terrenos p/ Construção de CEINF	50 000,00		50 000,00
12	366	Educação de Jovens e Adultos		311 600,00	311 600,00
12	366	0007 Ensino para Todos		311 600,00	311 600,00
12	366 0007 2019 0000	Pessoal e Encargos Eja - 60%		201 500,00	201 500,00
12	366 0007 2022 0000	Manutenção da Educação Basica Eja - 40%		110 100,00	110 100,00
		<b>TOTAL</b>	<b>0,00</b>	<b>6 456 500,00</b>	<b>6 700 000,00</b>





**PROGRAMA DE TRABALHO**  
(Inc.II, § 2º, Art.2º)

02 PREFEITURA MUNICIPAL DE LADÁRIO  
06 SECRETARIA MUNICIPAL DE GOVERNO

Código	Especificação	Operação Especial	Projetos	Atividades	Total
04	Administração			90.000,00	90.000,00
04	122 Administração Geral			90.000,00	90.000,00
04	122 0005 Ação Administrativa			90.000,00	90.000,00
04	122 0005.2023.0000 Manutenção da Secretaria Municipal de Governo			90.000,00	90.000,00
	<b>TOTAL</b>	0,00	0,00	90.000,00	90.000,00





**PROGRAMA DE TRABALHO**  
(Inc.II, § 2º, Art.2º)

- 02 PREFEITURA MUNICIPAL DE LADÁRIO
- 07 SECRETARIA MUN. DE INTEGRAÇÃO DAS POLITICAS SOCIAIS

Código	Especificação	Operação Especial	Projetos	Atividades	Total
14	Direitos da Cidadania			125.000,00	125.000,00
14	422 Direitos Individuais, Coletivos e Difusos			125.000,00	125.000,00
14	422 0005 Ação Administrativa			125.000,00	125.000,00
14	422 0005 2024 0000 Manutenção das Atividades da Secretaria SEMIPS			125.000,00	125.000,00
<b>TOTAL</b>		0,00	0,00	125.000,00	125.000,00



**PROGRAMA DE TRABALHO**  
(Inc.II, § 2º, Art.2º)

02 PREFEITURA MUNICIPAL DE LADÁRIO  
08 FUNDO MUNICIPAL DE AÇÃO SOCIAL

Código	Especificação	Operação Especial	Projetos	Atividades	Total
08	Assistência Social			1 500 400,00	1 500 400,00
08	244 Assistência Comunitária			1 500 400,00	1 500 400,00
08	244 0010 Apoio a Comunidade			1 500 400,00	1 500 400,00
08.244.0010.2025.0000	Manutenção das Atividades da Sec. de Ação Social			1 197 000,00	1 197 000,00
08.244.0010.2026.0000	Manutenção do Programa IGD			20 000,00	20 000,00
08.244.0010.2027.0000	Manutenção das Ações do FMAS			283 400,00	283 400,00
		TOTAL	0,00	0,00	1 500 400,00





**PROGRAMA DE TRABALHO**  
(Inc.II, § 2º, Art.2º)

02 PREFEITURA MUNICIPAL DE LADÁRIO  
09 FUNDO MUNICIPAL DA CRIANÇA E DO ADOLESCENTE

Código	Especificação	Operação Especial	Projetos	Atividades	Total
08	Assistência Social			11.000,00	11.000,00
08	243 Assistência à Criança e ao Adolescente			11.000,00	11.000,00
08	243 0012 Promoção dos Direitos da Criança e do Adolescente			11.000,00	11.000,00
08	243 0012 2028 0000 Manutenção das Atividades do FMCAD			11.000,00	11.000,00
TOTAL		0,00	0,00	11.000,00	11.000,00





**PROGRAMA DE TRABALHO**  
(Inc.II, § 2º, Art.2º)

02 PREFEITURA MUNICIPAL DE LADÁRIO  
10 FUNDO MUNICIPAL DE INVESTIMENTO SOCIAL

Código	Especificação	Operação Especial	Projetos	Atividades	Total
08	Assistência Social			79.000,00	79.000,00
08	244 Assistência Comunitária			79.000,00	79.000,00
08	244 0010 Apoio a Comunidade			79.000,00	79.000,00
08	244 0010 2029 0000 Manutencao das Atividades do FMIS			79.000,00	79.000,00
	<b>TOTAL</b>	<b>0,00</b>	<b>0,00</b>	<b>79.000,00</b>	<b>79.000,00</b>





**PROGRAMA DE TRABALHO**  
(Inc.II, § 2º, Art.2º)

02 PREFEITURA MUNICIPAL DE LADÁRIO  
11 FUNDAÇÃO MUNICIPAL DE ESPORTE

Código	Especificação	Operação Especial	Projetos	Atividades	Total
27	Desporto e Lazer			23.000,00	23.000,00
27	811 Desporto de Rendimento			23.000,00	23.000,00
27	811 0011 Esporte e Lazer			23.000,00	23.000,00
27	811 0011 2030.0000 Manutencao das Atividades da Fundação de Esport			23.000,00	23.000,00
TOTAL		0,00	0,00	23.000,00	23.000,00





**PREFEITURA MUNICIPAL DE LADARIO**

RUA CORUMBA Nº 500 - CNPJ:03330453/0001-74

Orçamento Programa - Exercício de 2010

Anexo 06

Página 13

**PROGRAMA DE TRABALHO**

(Inc.II, § 2º, Art.2º)

02 PREFEITURA MUNICIPAL DE LADÁRIO

12 FUNDO MUNICIPAL DE HABITAÇÃO DE INTERESSE SOCIAL

Código	Especificação	Operação Especial	Projetos	Atividades	Total
16	Habitação		100.000,00		100.000,00
16	482 Habitação Urbana		100.000,00		100.000,00
16	482 0013 Política Habitacional		100.000,00		100.000,00
16	482 0013 1009 0000 Construção de Casas Populares		100.000,00		100.000,00
TOTAL		0,00	100.000,00	0,00	100.000,00



**PREFEITURA MUNICIPAL DE LADARIO**

RUA CORUMBA Nº 500 - CNPJ:03330453/0001-74

Orçamento Programa - Exercício de 2010

Anexo 06

Página 14

**PROGRAMA DE TRABALHO**

(Inc.II, § 2º, Art.2º)

02 PREFEITURA MUNICIPAL DE LADÁRIO

13 FUNDAÇÃO DE TURISMO MEIO AMB. E CULTURA DE LADÁRIO

Código	Especificação	Operação Especial	Projetos	Atividades	Total
04	Administração			38.000,00	38.000,00
04	122 Administração Geral			38.000,00	38.000,00
04	122 0005 Ação Administrativa			38.000,00	38.000,00
04.122.0005.2031.0000	Manutenção das Atividades do FMTMACL			38.000,00	38.000,00
13	Cultura			162.000,00	162.000,00
13	392 Difusão Cultural			162.000,00	162.000,00
13	392 0014 Promoção de Eventos Culturais			162.000,00	162.000,00
13.392.0014.2032.0000	Manutenção das Atividades Culturais			162.000,00	162.000,00
		TOTAL	0,00	0,00	200.000,00



**PREFEITURA MUNICIPAL DE LADARIO**

RUA CORUMBA Nº 500 - CNPJ:03330453/0001-74

Orçamento Programa - Exercício de 2010

Anexo 06

Página 15

**PROGRAMA DE TRABALHO**

(Inc. II, § 2º, Art. 2º)

**02 PREFEITURA MUNICIPAL DE LADÁRIO****14 FUNDO MUNICIPAL DE SAÚDE**

Código	Especificação	Operação Especial	Projetos	Atividades	Total
10	Saúde		469.000,00	3.452.000,00	3.921.000,00
10	301	Atenção Básica	469.000,00	3.452.000,00	3.921.000,00
10	301	0008	Construção/Reforma e Ampliação		469.000,00
10.301.0008	1010.0000	Cont.Reforma e Ampliação de Unidades de Saúde	469.000,00		469.000,00
10	301	0015	Bloco da Atenção Básica	3.452.000,00	3.452.000,00
10.301.0015	2033.0000	Manutenção das Ações Básicas de Saúde		2.230.000,00	2.230.000,00
10.301.0015	2034.0000	Manutenção da Farmacia Basica		200.000,00	200.000,00
10.301.0015	2035.0000	Manutenção das Ações do PACS		515.000,00	515.000,00
10.301.0015	2036.0000	Manutenção das Ações do PSF		507.000,00	507.000,00
10	302	Assistência Hospitalar e Ambulatorial		91.500,00	91.500,00
10	302	0016	Bloco da Atenção Média e Alta Cmp. Ambulatorial e Hospitalar	91.500,00	91.500,00
10.302.0016	2037.0000	Manutenção do MAC		91.500,00	91.500,00
10	304	Vigilância Sanitária		20.000,00	20.000,00
10	304	0017	Bloco da Vigilância em Saúde	20.000,00	20.000,00
10.304.0017	2038.0000	Manutenção das Ações da Vigilância Sanitária		20.000,00	20.000,00
10	305	Vigilância Epidemiológica		51.500,00	51.500,00
10	305	0017	Bloco da Vigilância em Saúde	51.500,00	51.500,00
10.305.0017	2039.0000	Manutenção das Atividades da PPI		51.500,00	51.500,00
		<b>TOTAL</b>	<b>0,00</b>	<b>469.000,00</b>	<b>3.615.000,00</b>
					<b>4.084.000,00</b>





**PREFEITURA MUNICIPAL DE LADARIO**

RUA CORUMBA Nº 500 - CNPJ:03330453/0001-74

Orçamento Programa - Exercício de 2010

Anexo 06

Página 16

**PROGRAMA DE TRABALHO**

(Inc. II, § 2º, Art. 2º)

02 PREFEITURA MUNICIPAL DE LADÁRIO

99 RESERVA DE CONTINGÊNCIA

Código	Especificação	Operação Especial	Projetos	Atividades	Total
99	Reserva de Contingência	100.000,00			100.000,00
99	999 Reserva de Contingência	100.000,00			100.000,00
99	999 9999 Reserva de Contingência	100.000,00			100.000,00
99	999 9999 0999 0000 Reserva de Contingência	100.000,00			100.000,00
TOTAL		100.000,00	0,00	0,00	100.000,00
TOTAL GERAL		100.000,00	3.868.500,00	22.031.500,00	26.000.000,00



**PREFEITURA MUNICIPAL DE LADARIO**

RUA CORUMBA Nº 500 - CNPJ:03330453/0001-74

Orçamento Programa - Exercício de 2010

Anexo 07

Página 1



**PROGRAMA DE TRABALHO DO GOVERNO  
DEMONSTRATIVO DE FUNÇÕES, SUBFUNÇÕES E PROGRAMAS  
POR PROJETOS, ATIVIDADES E OPERAÇÕES ESPECIAIS**

(Inc.II, § 2º, Art.2º)

Código	Especificação	Operação Especial	Projetos	Atividades	Total
01	Legislativa	0,00	25.000,00	1.245.000,00	1.270.000,00
01	031 Ação Legislativa	0,00	25.000,00	1.245.000,00	1.270.000,00
01	031 0001 Processo Legislativo	0,00	25.000,00	1.245.000,00	1.270.000,00
01.031.0001.1011.0000	Cont./Reforma e Ampliação da Camara Municipal	0,00	25.000,00	0,00	25.000,00
01.031.0001.2001.0000	Manutenção das Atividades Legislativas	0,00	0,00	1.245.000,00	1.245.000,00
02	Judiciária	0,00	0,00	18.500,00	18.500,00
02	062 Defesa do Interesse Público no Processo Judiciário	0,00	0,00	18.500,00	18.500,00
02	062 0003 Manutenção das Atividades da Procuradoria	0,00	0,00	18.500,00	18.500,00
02.062.0003.2004.0000	Manutenção da Assessoria Jurídica	0,00	0,00	18.500,00	18.500,00
04	Administração	0,00	0,00	5.360.000,00	5.360.000,00
04	062 Defesa do Interesse Público no Processo Judiciário	0,00	0,00	200.000,00	200.000,00
04	062 0003 Manutenção das Atividades da Procuradoria	0,00	0,00	200.000,00	200.000,00
04.062.0003.2011.0000	Precatório Judiciais	0,00	0,00	200.000,00	200.000,00
04	122 Administração Geral	0,00	0,00	5.121.000,00	5.121.000,00
04	122 0002 Cordenação de Política	0,00	0,00	825.000,00	825.000,00
04.122.0002.2002.0000	Manutenção das Atividades do Gabinete do Prefeito	0,00	0,00	825.000,00	825.000,00
04	122 0005 Ação Administrativa	0,00	0,00	4.296.000,00	4.296.000,00
04.122.0005.2006.0000	Manutenção do Departamento de Licitação	0,00	0,00	106.000,00	106.000,00
04.122.0005.2007.0000	Manutenção do Departamento de Recursos Humanos	0,00	0,00	87.000,00	87.000,00
04.122.0005.2008.0000	Manutenção da Contabilidade e Tesouraria	0,00	0,00	48.000,00	48.000,00
04.122.0005.2009.0000	Manutenção do Departamento de AD e Finanças	0,00	0,00	3.927.000,00	3.927.000,00
04.122.0005.2023.0000	Manutenção da Secretaria Municipal de Governo	0,00	0,00	90.000,00	90.000,00
04.122.0005.2031.0000	Manutenção das Atividades do FMTMA/CL	0,00	0,00	38.000,00	38.000,00
04	131 Comunicação Social	0,00	0,00	39.000,00	39.000,00
04	131 0002 Cordenação de Política	0,00	0,00	39.000,00	39.000,00
04.131.0002.2003.0000	Manutenção do Cerimonial, Eventos Públicos e Oficiais	0,00	0,00	39.000,00	39.000,00
05	Defesa Nacional	0,00	0,00	8.900,00	8.900,00
05	153 Defesa Terrestre	0,00	0,00	8.900,00	8.900,00
05	153 0005 Ação Administrativa	0,00	0,00	8.900,00	8.900,00
05.153.0005.2005.0000	Manutenção das Atividades da Junta Militar	0,00	0,00	8.900,00	8.900,00
08	Assistência Social	0,00	0,00	1.590.400,00	1.590.400,00
08	243 Assistência à Criança e ao Adolescente	0,00	0,00	11.000,00	11.000,00



**PREFEITURA MUNICIPAL DE LADARIO**

RUA CORUMBA Nº 500 - CNPJ:03330453/0001-74

Orçamento Programa - Exercício de 2010

Anexo 07

Página 2

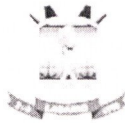

**PROGRAMA DE TRABALHO DO GOVERNO  
DEMONSTRATIVO DE FUNÇÕES, SUBFUNÇÕES E PROGRAMAS  
POR PROJETOS, ATIVIDADES E OPERAÇÕES ESPECIAIS**

(Inc. II, § 2º, Art. 2º)

Código	Especificação	Operação Especial	Projetos	Atividades	Total
08	Assistência Social	0,00	0,00	1.590.400,00	1.590.400,00
08	243 Assistência à Criança e ao Adolescente	0,00	0,00	11.000,00	11.000,00
08	243 0012 Promoção dos Direitos da Criança e do Adolescente	0,00	0,00	11.000,00	11.000,00
08	243.0012.2028.0000 Manutenção das Atividades do FMCAD	0,00	0,00	11.000,00	11.000,00
08	244 Assistência Comunitária	0,00	0,00	1.579.400,00	1.579.400,00
08	244 0010 Apoio a Comunidade	0,00	0,00	1.579.400,00	1.579.400,00
08	244.0010.2025.0000 Manutenção das Atividades da Sec. de Ação Social	0,00	0,00	1.197.000,00	1.197.000,00
08	244.0010.2026.0000 Manutenção do Programa IGD	0,00	0,00	20.000,00	20.000,00
08	244.0010.2027.0000 Manutenção das Ações do FMAS	0,00	0,00	283.400,00	283.400,00
08	244.0010.2029.0000 Manutenção das Atividades do FMIS	0,00	0,00	79.000,00	79.000,00
10	Saúde	0,00	469.000,00	3.615.000,00	4.084.000,00
10	301 Atenção Básica	0,00	469.000,00	3.452.000,00	3.921.000,00
10	301 0008 Construção/Reforma e Ampliação	0,00	469.000,00	0,00	469.000,00
10	301.0008.1010.0000 Cont.Reforma e Ampliação de Unidades de Saúde	0,00	469.000,00	0,00	469.000,00
10	301 0015 Bloco da Atenção Básica	0,00	0,00	3.452.000,00	3.452.000,00
10	301.0015.2033.0000 Manutenção das Ações Básicas de Saúde	0,00	0,00	2.230.000,00	2.230.000,00
10	301.0015.2034.0000 Manutenção da Farmácia Básica	0,00	0,00	200.000,00	200.000,00
10	301.0015.2035.0000 Manutenção das Ações do PACS	0,00	0,00	515.000,00	515.000,00
10	301.0015.2036.0000 Manutenção das Ações do PSF	0,00	0,00	507.000,00	507.000,00
10	302 Assistência Hospitalar e Ambulatorial	0,00	0,00	91.500,00	91.500,00
10	302 0016 Bloco da Atenção Média e Alta Cmp. Ambulatorial e Hospitalar	0,00	0,00	91.500,00	91.500,00
10	302.0016.2037.0000 Manutenção do MAC	0,00	0,00	91.500,00	91.500,00
10	304 Vigilância Sanitária	0,00	0,00	20.000,00	20.000,00
10	304 0017 Bloco da Vigilância em Saúde	0,00	0,00	20.000,00	20.000,00
10	304.0017.2038.0000 Manutenção das Ações da Vigilância Sanitária	0,00	0,00	20.000,00	20.000,00
10	305 Vigilância Epidemiológica	0,00	0,00	51.500,00	51.500,00
10	305 0017 Bloco da Vigilância em Saúde	0,00	0,00	51.500,00	51.500,00
10	305.0017.2039.0000 Manutenção das Atividades da PPI	0,00	0,00	51.500,00	51.500,00
12	Educação	0,00	1.093.500,00	7.340.700,00	8.434.200,00
12	306 Alimentação e Nutrição	0,00	0,00	150.000,00	150.000,00
12	306 0004 Alimentação Escolar	0,00	0,00	150.000,00	150.000,00
12	306.0004.2012.0000 Manutenção do PNAE	0,00	0,00	150.000,00	150.000,00
12	361 Ensino Fundamental	0,00	938.500,00	4.688.200,00	5.626.700,00



PREFEITURA MUNICIPAL DE LADARIO

RUA CORUMBA Nº 500 - CNPJ:03330453/0001-74

Orçamento Programa - Exercício de 2010

Anexo 07

Página 3



**PROGRAMA DE TRABALHO DO GOVERNO  
DEMONSTRATIVO DE FUNÇÕES, SUBFUNÇÕES E PROGRAMAS  
POR PROJETOS, ATIVIDADES E OPERAÇÕES ESPECIAIS**

(Inc.II, § 2º, Art.2º)

Código	Especificação	Operação Especial	Projetos	Atividades	Total
12	Educação	0,00	1.093.500,00	7.340.700,00	8.434.200,00
12	361 Ensino Fundamental	0,00	938.500,00	4.688.200,00	5.626.700,00
12	361 0006 Transporte Escolar	0,00	0,00	165.000,00	165.000,00
12.361.0006.2013.0000	Manutenção do PNAT	0,00	0,00	165.000,00	165.000,00
12	361 0007 Ensino para Todos	0,00	0,00	4.523.200,00	4.523.200,00
12.361.0007.2014.0000	Manutenção do Desenv. do Ensino Fundamental	0,00	0,00	509.200,00	509.200,00
12.361.0007.2017.0000	Pessoal e Encargos Ensino Fundamental - 60%	0,00	0,00	3.061.000,00	3.061.000,00
12.361.0007.2020.0000	Manutenção do Ensino Fundamental - 40%	0,00	0,00	953.000,00	953.000,00
12	361 0008 Construção/Reforma e Ampliação	0,00	938.500,00	0,00	938.500,00
12.361.0008.1001.0000	Construção de Unidades Escolares	0,00	500.000,00	0,00	500.000,00
12.361.0008.1002.0000	Reforma e Ampliação de Unidades Escolares	0,00	250.000,00	0,00	250.000,00
12.361.0008.1005.0000	Cont./Reforma e Ampliação de Unidades Escolares	0,00	130.000,00	0,00	130.000,00
12.361.0008.1007.0000	Aquisição de Terrenos p/ Construção de Escolas	0,00	58.500,00	0,00	58.500,00
12	365 Educação Infantil	0,00	155.000,00	2.190.900,00	2.345.900,00
12	365 0007 Ensino para Todos	0,00	0,00	2.190.900,00	2.190.900,00
12.365.0007.2015.0000	Manutenção de Centros de Educação Infantil	0,00	0,00	60.000,00	60.000,00
12.365.0007.2018.0000	Pessoal e Encargos Educação Infantil - 60%	0,00	0,00	1.041.900,00	1.041.900,00
12.365.0007.2021.0000	Manutenção da Educação Infantil - 40%	0,00	0,00	1.089.000,00	1.089.000,00
12	365 0008 Construção/Reforma e Ampliação	0,00	155.000,00	0,00	155.000,00
12.365.0008.1003.0000	Construção de CEINF	0,00	50.000,00	0,00	50.000,00
12.365.0008.1004.0000	Reforma e Ampliação de CEINF	0,00	50.000,00	0,00	50.000,00
12.365.0008.1006.0000	Cont./Reforma e Ampliação de CEINF	0,00	5.000,00	0,00	5.000,00
12.365.0008.1008.0000	Aquisição de Terrenos p/ Construção de CEINF	0,00	50.000,00	0,00	50.000,00
12	366 Educação de Jovens e Adultos	0,00	0,00	311.600,00	311.600,00
12	366 0007 Ensino para Todos	0,00	0,00	311.600,00	311.600,00
12.366.0007.2019.0000	Pessoal e Encargos Eja - 60%	0,00	0,00	201.500,00	201.500,00
12.366.0007.2022.0000	Manutenção da Educação Basica Eja - 40%	0,00	0,00	110.100,00	110.100,00
13	Cultura	0,00	0,00	162.000,00	162.000,00
13	392 Difusão Cultural	0,00	0,00	162.000,00	162.000,00
13	392 0014 Promoção de Eventos Culturais	0,00	0,00	162.000,00	162.000,00
13.392.0014.2032.0000	Manutenção das Atividades Culturais	0,00	0,00	162.000,00	162.000,00
14	Direitos da Cidadania	0,00	0,00	125.000,00	125.000,00
14	422 Direitos Individuais, Coletivos e Difusos	0,00	0,00	125.000,00	125.000,00
14	422 0005 Ação Administrativa	0,00	0,00	125.000,00	125.000,00
14.422.0005.2024.0000	Manutenção das Atividades da Secretaria SEMIPS	0,00	0,00	125.000,00	125.000,00



PREFEITURA MUNICIPAL DE LADARIO

RUA CORUMBA Nº 500 - CNPJ:03330453/0001-74

Orçamento Programa - Exercício de 2010

Anexo 07

Página 4

**PROGRAMA DE TRABALHO DO GOVERNO  
DEMONSTRATIVO DE FUNÇÕES, SUBFUNÇÕES E PROGRAMAS  
POR PROJETOS, ATIVIDADES E OPERAÇÕES ESPECIAIS**

(Inc. II, § 2º, Art. 2º)

Código	Especificação	Operação Especial	Projetos	Atividades	Total
14	Direitos da Cidadania	0,00	0,00	125.000,00	125.000,00
15	Urbanismo	0,00	2.181.000,00	993.000,00	3.174.000,00
15	451 Infra-Estrutura Urbana	0,00	2.181.000,00	0,00	2.181.000,00
15	451 0018 Expansão da Estrutura Urbana	0,00	2.181.000,00	0,00	2.181.000,00
15	451 0018 1012 0000 Pavimentação Gal. Pluviais, Meio fio, Calçadas e Esgoto	0,00	1.681.000,00	0,00	1.681.000,00
15	451 0018 1013 0000 Construção/Reforma Portos, Praças e Ponto de Onibus	0,00	500.000,00	0,00	500.000,00
15	452 Serviços Urbanos	0,00	0,00	993.000,00	993.000,00
15	452 0009 Obras e Equipamento Urbanos	0,00	0,00	993.000,00	993.000,00
15	452 0009 2016 0000 Manutenção das Atividades do Dep. Obras e Serv. Urbanos	0,00	0,00	993.000,00	993.000,00
16	Habitação	0,00	100.000,00	0,00	100.000,00
16	482 Habitação Urbana	0,00	100.000,00	0,00	100.000,00
16	482 0013 Política Habitacional	0,00	100.000,00	0,00	100.000,00
16	482 0013 1009 0000 Construção de Casas Populares	0,00	100.000,00	0,00	100.000,00
27	Desporto e Lazer	0,00	0,00	23.000,00	23.000,00
27	811 Desporto de Rendimento	0,00	0,00	23.000,00	23.000,00
27	811 0011 Esporte e Lazer	0,00	0,00	23.000,00	23.000,00
27	811 0011 2030 0000 Manutenção das Atividades da Fundação de Esporte	0,00	0,00	23.000,00	23.000,00
28	Encargos Especiais	0,00	0,00	1.550.000,00	1.550.000,00
28	843 Serviço da Dívida Interna	0,00	0,00	1.550.000,00	1.550.000,00
28	843 0005 Ação Administrativa	0,00	0,00	1.550.000,00	1.550.000,00
28	843 0005 2010 0000 Encargos Gerais do Município	0,00	0,00	1.550.000,00	1.550.000,00
99	Reserva de Contingência	100.000,00	0,00	0,00	100.000,00
99	999 Reserva de Contingência	100.000,00	0,00	0,00	100.000,00
99	999 9999 Reserva de Contingência	100.000,00	0,00	0,00	100.000,00
99	999 9999 0999 0000 Reserva de Contingência	100.000,00	0,00	0,00	100.000,00
<b>TOTAL</b>		<b>100.000,00</b>	<b>3.868.500,00</b>	<b>22.031.500,00</b>	<b>26.000.000,00</b>



**PREFEITURA MUNICIPAL DE LADARIO**

RUA CORUMBA Nº 500 - CNPJ:03330453/0001-74

Orçamento Programa - Exercício de 2010

Anexo 08

Página 1

**DESPESA POR FUNÇÃO, SUBFUNÇÃO E PROGRAMAS  
CONFORME O VÍNCULO COM OS RECURSOS**

(Inc.II, § 2º, Art.2º)

Código	Especificação	Ordinário	Vinculado	Adm. Indireta	Total
01	Legislativa	1.270.000,00			1.270.000,00
01 031	Ação Legislativa	1.270.000,00			1.270.000,00
01 031 0001	Processo Legislativo	1.270.000,00			1.270.000,00
02	Judiciária	18.500,00			18.500,00
02 062	Defesa do Interesse Público no Processo Judiciário	18.500,00			18.500,00
02 062 0003	Manutenção das Atividades da Procuradoria	18.500,00			18.500,00
04	Administração	5.360.000,00			5.360.000,00
04 062	Defesa do Interesse Público no Processo Judiciário	200.000,00			200.000,00
04 062 0003	Manutenção das Atividades da Procuradoria	200.000,00			200.000,00
04 122	Administração Geral	5.121.000,00			5.121.000,00
04 122 0002	Cordenação de Política	825.000,00			825.000,00
04 122 0005	Ação Administrativa	4.296.000,00			4.296.000,00
04 131	Comunicação Social	39.000,00			39.000,00
04 131 0002	Cordenação de Política	39.000,00			39.000,00
05	Defesa Nacional	8.900,00			8.900,00
05 153	Defesa Terrestre	8.900,00			8.900,00
05 153 0005	Ação Administrativa	8.900,00			8.900,00
08	Assistência Social	1.590.400,00			1.590.400,00
08 243	Assistência à Criança e ao Adolescente	11.000,00			11.000,00
08 243 0012	Promoção dos Direitos da Criança e do Adolescente	11.000,00			11.000,00
08 244	Assistência Comunitária	1.579.400,00			1.579.400,00
08 244 0010	Apoio a Comunidade	1.579.400,00			1.579.400,00
10	Saúde	4.084.000,00			4.084.000,00
10 301	Atenção Básica	3.921.000,00			3.921.000,00
10 301 0008	Construção/Reforma e Ampliação	469.000,00			469.000,00
10 301 0015	Bloco da Atenção Básica	3.452.000,00			3.452.000,00
10 302	Assistência Hospitalar e Ambulatorial	91.500,00			91.500,00
10 302 0016	Bloco da Atenção Média e Alta Cmp. Ambulatorial e Hospitalar	91.500,00			91.500,00
10 304	Vigilância Sanitária	20.000,00			20.000,00
10 304 0017	Bloco da Vigilância em Saúde	20.000,00			20.000,00
10 305	Vigilância Epidemiológica	51.500,00			51.500,00
10 305 0017	Bloco da Vigilância em Saúde	51.500,00			51.500,00
12	Educação	8.434.200,00			8.434.200,00
12 306	Alimentação e Nutrição	150.000,00			150.000,00
12 306 0004	Alimentação Escolar	150.000,00			150.000,00
12 361	Ensino Fundamental	5.626.700,00			5.626.700,00
12 361 0006	Transporte Escolar	165.000,00			165.000,00



**PREFEITURA MUNICIPAL DE LADARIO**

RUA CORUMBA Nº 500 - CNPJ:03330453/0001-74

Orçamento Programa - Exercício de 2010

Anexo 08

Página 2

**DESPESA POR FUNÇÃO, SUBFUNÇÃO E PROGRAMAS  
CONFORME O VÍNCULO COM OS RECURSOS**

(Inc.II, § 2º, Art.2º)

Código	Especificação	Ordinário	Vinculado	Adm. Indireta	Total
12 361 0007	Ensino para Todos	4.523.200,00			4.523.200,00
12 361 0008	Construção/Reforma e Ampliação	938.500,00			938.500,00
12 365	Educação Infantil	2.345.900,00			2.345.900,00
12 365 0007	Ensino para Todos	2.190.900,00			2.190.900,00
12 365 0008	Construção/Reforma e Ampliação	155.000,00			155.000,00
12 366	Educação de Jovens e Adultos	311.600,00			311.600,00
12 366 0007	Ensino para Todos	311.600,00			311.600,00
13	Cultura	162.000,00			162.000,00
13 392	Difusão Cultural	162.000,00			162.000,00
13 392 0014	Promoção de Eventos Culturais	162.000,00			162.000,00
14	Direitos da Cidadania	125.000,00			125.000,00
14 422	Direitos Individuais, Coletivos e Difusos	125.000,00			125.000,00
14 422 0005	Ação Administrativa	125.000,00			125.000,00
15	Urbanismo	3.174.000,00			3.174.000,00
15 451	Infra-Estrutura Urbana	2.181.000,00			2.181.000,00
15 451 0018	Expansão da Estrutura Urbana	2.181.000,00			2.181.000,00
15 452	Serviços Urbanos	993.000,00			993.000,00
15 452 0009	Obras e Equipamento Urbanos	993.000,00			993.000,00
16	Habitação	100.000,00			100.000,00
16 482	Habitação Urbana	100.000,00			100.000,00
16 482 0013	Política Habitacional	100.000,00			100.000,00
27	Desporto e Lazer	23.000,00			23.000,00
27 811	Desporto de Rendimento	23.000,00			23.000,00
27 811 0011	Esporte e Lazer	23.000,00			23.000,00
28	Encargos Especiais	1.550.000,00			1.550.000,00
28 843	Serviço da Dívida Interna	1.550.000,00			1.550.000,00
28 843 0005	Ação Administrativa	1.550.000,00			1.550.000,00
99	Reserva de Contingência	100.000,00			100.000,00
99 999	Reserva de Contingência	100.000,00			100.000,00
99 999 9999	Reserva de Contingência	100.000,00			100.000,00
TOTAL		26.000.000,00		0,00	26.000.000,00



**PREFEITURA MUNICIPAL DE LADARIO**

RUA CORUMBA Nº 500 - CNPJ:03330453/0001-74

Orçamento Programa - Exercício de 2010

Anexo 09

Página 1

**DEMONSTRATIVO DAS DESPESAS POR ORGÃO E FUNÇÕES DE GOVERNO**

(Inc.II, § 2º, Art.2º)

UNIDADE	01 01	CAMARA MUNICIPAL DE LÁDARIO	Valor
Função	01	Legislativa	1.270.000,00
UNIDADE	02 01	GABINETE DO PREFEITO	Valor
Função	02	Judiciária	18.500,00
Função	04	Administração	864.000,00
Função	05	Defesa Nacional	8.900,00
UNIDADE	02 02	MANUTENÇÃO DAS ATIVIDADES DA SEC. AD. E FINANÇAS	Valor
Função	04	Administração	4.368.000,00
Função	28	Encargos Especiais	1.550.000,00
UNIDADE	02 03	MANUTENÇÃO DA SECRETARIA MUNICIPAL DE EDUCAÇÃO	Valor
Função	12	Educação	1.734.200,00
UNIDADE	02 04	SECRETARIA MUN. DE OBRAS TRANSP E SERV. PUBLICOS	Valor
Função	15	Urbanismo	3.174.000,00
UNIDADE	02 05	FUNDO MAN. E DES. DA ED. BAS. E VAL. PROF DA ED. - FUNDEB	Valor
Função	12	Educação	6.700.000,00
UNIDADE	02 06	SECRETARIA MUNICIPAL DE GOVERNO	Valor
Função	04	Administração	90.000,00
UNIDADE	02 07	SECRETARIA MUN. DE INTEGRAÇÃO DAS POLITICAS SOCIAIS	Valor
Função	14	Direitos da Cidadania	125.000,00
UNIDADE	02 08	FUNDO MUNICIPAL DE AÇÃO SOCIAL	Valor
Função	08	Assistência Social	1.500.400,00
UNIDADE	02 09	FUNDO MUNICIPAL DA CRIANÇA E DO ADOLESCENTE	Valor
Função	08	Assistência Social	11.000,00
UNIDADE	02 10	FUNDO MUNICIPAL DE INVESTIMENTO SOCIAL	Valor
Função	08	Assistência Social	79.000,00
UNIDADE	02 11	FUNDAÇÃO MUNICIPAL DE ESPORTE	Valor
Função	27	Desporto e Lazer	23.000,00



**PREFEITURA MUNICIPAL DE LADARIO**

RUA CORUMBA Nº 500 - CNPJ:03330453/0001-74

Orçamento Programa - Exercício de 2010

Anexo 09

Página 2

**DEMONSTRATIVO DAS DESPESAS POR ORGÃO E FUNÇÕES DE GOVERNO**

(Inc. II, § 2º, Art. 2º)

UNIDADE			Valor
02 12		FUNDO MUNICIPAL DE HABITAÇÃO DE INTERESSE SOCIAL	
Função	16	Habitação	100.000,00
02 13		FUNDAÇÃO DE TURISMO MEIO AMB. E CULTURA DE LADÁRIO	
Função	04	Administração	38.000,00
Função	13	Cultura	162.000,00
02 14		FUNDO MUNICIPAL DE SAÚDE	
Função	10	Saúde	4.084.000,00
02 99		RESERVA DE CONTINGÊNCIA	
Função	99	Reserva de Contingência	100.000,00
TOTAL GERAL			26.000.000,00

## RESUMO DO TOTAL ORÇADO POR ORGÃO

01 01	CAMARA MUNICIPAL DE LADARIO	1.270.000,00
02 01	GABINETE DO PREFEITO	891.400,00
02 02	MANUTENÇÃO DAS ATIVIDADES DA SEC. AD. E FINANÇAS	5.918.000,00
02 03	MANUTENÇÃO DA SECRETARIA MUNICIPAL DE EDUCAÇÃO	1.734.200,00
02 04	SECRETARIA MUN. DE OBRAS TRANSP E SERV. PUBLICOS	3.174.000,00
02 05	FUNDO MAN. E DES. DA ED. BAS. E VAL. PROF. DA ED. - FUNDEB	700.000,00
02 06	SECRETARIA MUNICIPAL DE GOVERNO	90.000,00
02 07	SECRETARIA MUN. DE INTEGRAÇÃO DAS POLITICAS SOCIAIS	125.000,00
02 08	FUNDO MUNICIPAL DE AÇÃO SOCIAL	1.500.400,00
02 09	FUNDO MUNICIPAL DA CRIANÇA E DO ADOLESCENTE	11.000,00
02 10	FUNDO MUNICIPAL DE INVESTIMENTO SOCIAL	79.000,00
02 11	FUNDAÇÃO MUNICIPAL DE ESPORTE	23.000,00
02 12	FUNDO MUNICIPAL DE HABITAÇÃO DE INTERESSE SOCIAL	100.000,00
02 13	FUNDAÇÃO DE TURISMO MEIO AMB. E CULTURA DE LADÁRIO	200.000,00
02 14	FUNDO MUNICIPAL DE SAÚDE	4.084.000,00
02 99	RESERVA DE CONTINGÊNCIA	100.000,00
TOTAL		26.000.000,00

## RESUMO DO TOTAL ORÇADO POR FUNÇÃO

01	Legislativa	1.270.000,00
02	Judiciária	18.500,00
04	Administração	5.360.000,00
05	Defesa Nacional	8.900,00
08	Assistência Social	1.590.400,00





**PREFEITURA MUNICIPAL DE LADARIO**

RUA CORUMBA Nº 500 - CNPJ:03330453/0001-74

Orçamento Programa - Exercício de 2010

Anexo 09

Página 3

**DEMONSTRATIVO DAS DESPESAS POR ORGÃO E FUNÇÕES DE GOVERNO**

(Inc. II, § 2º, Art. 2º)

10	Saúde	4.084.000,00
12	Educação	8.434.200,00
13	Cultura	162.000,00
14	Direitos da Cidadania	125.000,00
15	Urbanismo	3.174.000,00
16	Habitação	100.000,00
27	Desporto e Lazer	23.000,00
28	Encargos Especiais	1.550.000,00
99	Reserva de Contingência	100.000,00
	<b>TOTAL</b>	<b>26.000.000,00</b>



**19 – Quadro Demonstrativo do  
Programa Anual de Trabalho do  
Governo em Termos de Realização  
de Obras e de Prestação de  
Serviços (Art. 2º § 2º Inciso III –  
Lei 4320/64);**





# PREFEITURA MUNICIPAL DE LADARIO

RUA CORUMBA Nº 500 - CNPJ:03330453/0001-74

Orçamento Programa - Exercício de 2010

## QUADRO AUXILIAR DE DETALHAMENTO DA DESPESA

Página 7

ORGÃO 02 PREFEITURA MUNICIPAL DE LADÁRIO  
UNIDADE 04 SECRETARIA MUN.DE OBRAS TRANSP E SERV. PUBLICOS  
SUB UNIDADE 00 SECRETARIA MUN.DE OBRAS TRANSP E SERV. PUBLICOS

Aplicacao Programada	Proj/Ativ	F.R. - C.A.	Categoria	Detalhada	TotalGrupo	Total Categ.	Total Func
Pavimentação Gal. Pluviais, Meio fio, Calçadas e Esgoto	15.451.0018.1012.0000						1.681.000,00
4 Despesas de Capital						1.681.000,00	
4 Investimentos					1.681.000,00		
OBRAS E INSTALACOES			4.4.90.51.00	1.681.000,00			
Construção/Reforma Portos, Praças e Ponto de Onibus	15.451.0018.1013.0000						500.000,00
4 Despesas de Capital						500.000,00	
4 Investimentos					500.000,00		
OBRAS E INSTALACOES			4.4.90.51.00	500.000,00			
Manutenção das Atividades do Dep.Obras e Serv. Urbanos	15.452.0009.2016.0000						993.000,00
3 Despesas Correntes						943.000,00	
1 Pessoal e Encargos Sociais					453.000,00		
VENCIMENTOS E VANTAGENS FIXAS - PESSOAL CIVIL			3.1.90.11.00	388.000,00			
OBRIGACOES PATRONAIS			3.1.90.13.00	65.000,00			
3 Outras Despesas Correntes					490.000,00		
DIARIAS - PESSOAL CIVIL			3.3.90.14.00	3.000,00			
MATERIAL DE CONSUMO			3.3.90.30.00	200.000,00			
PASSAGENS E DESPESAS COM LOCOMOCAO			3.3.90.33.00	2.000,00			
OUTROS SERVICOS DE TERCEIROS - PESSOA FISICA			3.3.90.36.00	25.000,00			
OUTROS SERVICOS DE TERCEIROS - PESSOA JURIDIC			3.3.90.39.00	260.000,00			
4 Despesas de Capital						50.000,00	
4 Investimentos					50.000,00		
EQUIPAMENTOS E MATERIAL PERMANENTE			4.4.90.52.00	50.000,00			
<b>TOTAL</b>							<b>3.174.000,00</b>



**20 – Cálculo da Aplicação na Saúde e  
Educação**



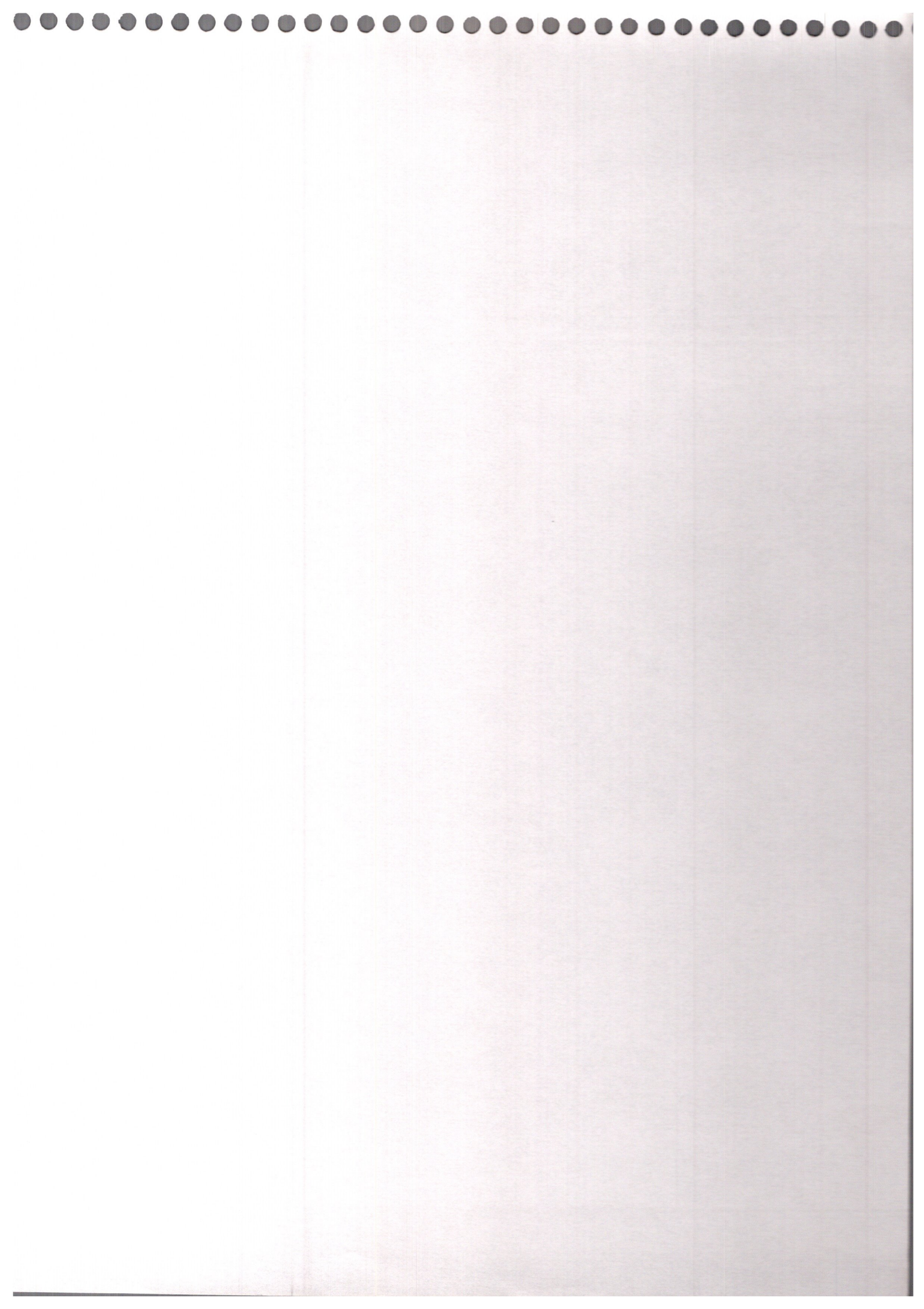



## **21 – Comprovação das Audiências Públicas lei 101/2000**







**22 – Publicação da Lei (Art. 109 – Lei  
4320/64 – Art. 48 Lei 101/2000);**