

3. Sumário geral da Receita por fontes e das Despesas por função do governo (Lei nº 4.320/64, art. 2º, § 1º, inc. I);



MUNICÍPIO DE RIBAS DO RIO PARDO

Rua Conceição do Rio Pardo - 1725

03501541/0001-91

Exercício:

2026

(Art.2º - § 1º da Lei 4.320/64)

CONSOLIDADO

1 de 1

DEMONSTRATIVO GERAL DA RECEITA POR FONTES E DAS DESPESAS POR FUNÇÕES DO GOVERNO

RECEITA		DESPESA		
TÍTULOS	Saldo R\$	Saldo R\$	TÍTULOS	Saldo R\$
RECEITAS CORRENTES.			LEGISLATIVA	20.190.000,00
DEDUÇÕES DA RECEITA CORRENTE		402.652.300,00	JUDICIÁRIA	1.830.000,00
RECEITAS DE CAPITAL		-35.326.800,00	ADMINISTRAÇÃO	68.312.000,00
RECEITAS CORRENTES		7.153.000,00	ASSISTÊNCIA SOCIAL	12.791.000,00
IMPOSTOS, TAXAS E CONTRIBUIÇÕES DE MELHORIA			SAÚDE	73.625.000,00
CONTRIBUIÇÕES	142.529.300,00		TRABALHO	300.000,00
RECEITA PATRIMONIAL	4.700.000,00		EDUCAÇÃO	128.444.000,00
RECEITA DE SERVIÇOS	11.043.000,00		CULTURA	4.255.000,00
TRANSFERÊNCIAS CORRENTES	100.000,00		URBANISMO	42.087.970,38
OUTRAS RECEITAS CORRENTES	244.085.000,00		HABITAÇÃO	4.205.000,00
RECEITAS DE CAPITAL	195.000,00		GESTÃO AMBIENTAL	1.105.000,00
ALIENAÇÃO DE BENS	1.000,00		AGRICULTURA	1.238.000,00
TRANSFERÊNCIAS DE CAPITAL	7.152.000,00		COMÉRCIO E SERVIÇOS	1.750.000,00
DEDUÇÕES DA RECEITA CORRENTE			DESPORTE E LAZER	4.479.000,00
(R) DEDUÇÕES DA RECEITA			RESERVA DE CONTINGÊNCIA	9.866.529,62
TOTAL		374.478.500,00	TOTAL	374.478.500,00

CLYNTON ROB ESPINDOLA LEITE
CONTADOR
CRC MS-015823/O-8

ROBERSON LUIZ MOUREIRA
PREFEITO MUNICIPAL
250.259.291-72



4. Anexo 1 – Demonstrativo da Receita e Despesa segundo as categorias econômicas, apurando-se o Resultado Orçamentário (Lei nº 4.320/64, art. 2º, §1º, inc. II, Portaria Interministerial nº 163/2001 - Anexos I e II e alterações);



MUNICÍPIO DE RIBAS DO RIO PARDO

Rua Conceição do Rio Pardo - 1725 - CNPJ:03501541/0001-91
Orçamento Programa - Exercício de 2026

DEMONSTRATIVO DA RECEITA E DESPESA SEGUNDO AS CATEGORIAS ECONOMICAS

(Inc.II, §1º, Art.2º)

Anexo 01

Página 1

RECEITA	R\$	R\$
RECEITAS CORRENTES		
IMPOSTOS, TAXAS E CONTRIBUIÇÕES DE MELHORIA	142.529.300,00	
CONTRIBUIÇÕES	4.700.000,00	
RECEITA PATRIMONIAL	11.043.000,00	
RECEITA DE SERVIÇOS	100.000,00	
TRANSFERÊNCIAS CORRENTES	244.085.000,00	
OUTRAS RECEITAS CORRENTES	195.000,00	
(R) DEDUÇÕES DO FUNDEB	-35.326.800,00	
SUB TOTAL		367.325.500,00
TOTAL		367.325.500,00
SUPERAVIT DO ORÇAMENTO CORRENTE		67.375.900,00
RECEITAS DE CAPITAL		
ALIENAÇÃO DE BENS	1.000,00	
TRANSFERÊNCIAS DE CAPITAL	7.152.000,00	
SUB TOTAL		7.153.000,00
TOTAL		74.528.900,00

RESUMO

RECEITAS CORRENTES.	402.652.300,00
DEDUÇÕES DA RECEITA CORRENTE	-35.326.800,00
RECEITAS DE CAPITAL	7.153.000,00
TOTAL DE RECEITAS	374.478.500,00
TOTAL	374.478.500,00

DESPESA	R\$	R\$
DESPESAS CORRENTES		
PESSOAL E ENCARGOS SOCIAIS	165.413.000,00	
JUROS E ENCARGOS DA DÍVIDA	6.000.000,00	
OUTRAS DESPESAS CORRENTES	128.536.600,00	
SUB TOTAL		299.949.600,00
SUPERAVIT DO ORÇAMENTO CORRENTE		67.375.900,00
TOTAL		367.325.500,00
DESPESAS DE CAPITAL		
INVESTIMENTOS	50.662.370,38	
AMORTIZAÇÃO DA DÍVIDA	14.000.000,00	
SUB TOTAL		64.662.370,38
RESERVA DE CONTINGENCIA		9.866.529,62
TOTAL		74.528.900,00

RESUMO

DESPESAS CORRENTES	299.949.600,00
DESPESAS DE CAPITAL	64.662.370,38
RESERVA DE CONTINGENCIA	9.866.529,62
TOTAL DE DESPESA	374.478.500,00
TOTAL	374.478.500,00





MUNICÍPIO DE RIBAS DO RIO PARDO

Rua Conceição do Rio Pardo - 1725 - CNPJ:03501541/0001-91
Orçamento Programa - Exercício de 2026

DEMONSTRATIVO DA RECEITA E DESPESA SEGUNDO AS CATEGORIAS ECONOMICAS
(Inc.II, §1º, Art.2º)

Anexo 01

Página 2

CLYNTON ROB ESPINDOLA LEITE
CONTADOR
CRC MS-015823/O-8

ROBERSON LUIZ MOUREIRA
PREFEITO MUNICIPAL
250.259.291-72



5. Anexo 2 – Demonstrativo da Receita segundo as Categorias Econômicas e Natureza da Despesa (Lei nº 4.320/64, art. 3º e art. 8º, Portaria SOF nº 8, de 04/02/1985 - Adendo III e alterações);

**MUNICÍPIO DE RIBAS DO RIO PARDO**

Rua Conceição do Rio Pardo - 1725 - CNPJ:03501541/0001-91

Anexo 02

Página 1

Orçamento Programa - Exercício de 2026

RECEITAS SEGUNDO AS CATEGORIAS ECONOMICAS

Código	Especificação	F.R.	Desdobramento	SubCategoria Fonte	Categoria Econômica
1000.00.0.0.00.00.00	RECEITAS CORRENTES.	0.000.000			402.652.300,00
1100.00.0.0.00.00.00	IMPOSTOS, TAXAS E CONTRIBUIÇÕES DE MELHORIA	0.000.000		142.529.300,00	
1110.00.0.0.00.00.00	IMPOSTOS	0.000.000		138.786.300,00	
1112.00.0.0.00.00.00	IMPOSTOS SOBRE O PATRIMÔNIO	0.000.000	32.350.500,00		
1112.50.0.0.00.00.00	IMPOSTO SOBRE A PROPRIEDADE PREDIAL E TERRITORIAL URBANA	0.000.000	3.050.000,00		
1112.50.0.1.00.00.00	IPTU - PRINCIPAL	1.500.000	1.500.000,00		
1112.50.0.2.00.00.00	IPTU - MULTAS E JUROS	1.500.000	50.000,00		
1112.50.0.3.00.00.00	IPTU - DÍVIDA ATIVA	1.500.000	1.000.000,00		
1112.50.0.4.00.00.00	IPTU- DÍVIDA ATIVA MULTAS JUROS	1.500.000	500.000,00		
1112.53.0.0.00.00.00	ITBI-"INTER VIVOS"	0.000.000	29.300.500,00		
1112.53.0.1.00.00.00	ITBI-"INTER VIVOS"-PRINCIPAL	1.500.000	29.297.500,00		
1112.53.0.2.00.00.00	ITBI-"INTER VIVOS"-MULTAS E JUROS	1.500.000	1.000,00		
1112.53.0.3.00.00.00	ITBI-"INTER VIVOS"- DÍVIDA ATIVA	1.500.000	1.000,00		
1112.53.0.4.00.00.00	ITBI-"INTER VIVOS"-DÍVIDA ATIVA MULTAS JUROS	1.500.000	1.000,00		
1113.00.0.0.00.00.00	IMPOSTOS SOBRE A RENDA E PROVENTOS DE QUALQUER NATUREZA	0.000.000	22.262.000,00		
1113.03.0.0.00.00.00	IMPOSTO SOBRE A RENDA - RETIDO NA FONTE	0.000.000	22.262.000,00		
1113.03.1.0.00.00.00	IMPOSTO SOBRE A RENDA - RETIDO NA FONTE - TRABALHO	0.000.000	19.000.000,00		
1113.03.1.1.00.00.00	IRRF-TRABALHO-PRINCIPAL	1.500.000	19.000.000,00		
1113.03.4.0.00.00.00	IRRF- OUTROS RENDIMENTOS	0.000.000	3.262.000,00		
1113.03.4.1.00.00.00	IRRF- OUTROS RENDIMENTOS-PRINCIPAL	1.500.000	3.262.000,00		
1114.00.0.0.00.00.00	IMPOSTO PRODUÇÃO CIRCULAÇÃO MERCADORIAS SERVIÇOS	0.000.000	84.173.800,00		
1114.51.0.0.00.00.00	IMPOSTOS SOBRE SERVIÇOS	0.000.000	84.173.800,00		
1114.51.1.0.00.00.00	IMPOSTO SOBRE SERVIÇOS DE QUALQUER NATUREZA - ISSQN	0.000.000	84.173.800,00		
1114.51.1.1.00.00.00	ISSQN - PRINCIPAL	1.500.000	42.266.300,00		
1114.51.1.1.00.00.00	ISSQN - PRINCIPAL	1.500.1002	39.807.500,00		
1114.51.1.2.00.00.00	ISSQN -MULTAS E JUROS	1.500.000	300.000,00		
1114.51.1.3.00.00.00	ISSQN - DÍVIDA ATIVA	1.500.000	1.000.000,00		
1114.51.1.4.00.00.00	ISSQN -DÍVIDA ATIVA MULTAS JUROS	1.500.000	800.000,00		
1120.00.0.0.00.00.00	TAXAS	0.000.000		3.743.000,00	
1121.00.0.0.00.00.00	TAXAS PELO EXERCÍCIO DO PODER DE POLÍCIA	0.000.000	2.580.000,00		
1121.01.0.0.00.00.00	TAXAS DE INSPEÇÃO, CONTROLE E FISCALIZAÇÃO	0.000.000	2.580.000,00		
1121.01.0.1.00.00.00	TAXAS DE INSPEÇÃO, CONTROLE E FISCALIZAÇÃO - PRINCIPAL	1.501.0000	1.500.000,00		
1121.01.0.2.00.00.00	TAXAS DE INSPEÇÃO, CONTROLE E FISCALIZAÇÃO - MULTAS E JUROS	1.501.0000	30.000,00		
1121.01.0.3.00.00.00	TAXAS DE INSPEÇÃO, CONTROLE E FISCALIZAÇÃO - DÍVIDA ATIVA	1.501.0000	450.000,00		
1121.01.0.4.00.00.00	TAXAS DE INSPEÇÃO, CONTROLE E FISCALIZAÇÃO -D/A M/JUROS	1.501.0000	600.000,00		
1122.00.0.0.00.00.00	TAXAS PELA PRESTAÇÃO DE SERVIÇOS	0.000.000	1.163.000,00		
1122.01.0.0.00.00.00	TAXAS PELA PRESTAÇÃO DE SERVIÇOS EM GERAL	0.000.000	805.000,00		
1122.01.0.1.00.00.00	TAXAS PELA PRESTAÇÃO DE SERVIÇOS EM GERAL - PRINCIPAL	1.501.0000	600.000,00		
1122.01.0.2.00.00.00	TAXAS PELA PRESTAÇÃO DE SERVIÇOS EM GERAL - MULTAS E JUROS	1.501.0000	5.000,00		
1122.01.0.3.00.00.00	TAXAS PELA PRESTAÇÃO DE SERVIÇOS EM GERAL - DÍVIDA ATIVA	1.501.0000	150.000,00		
1122.01.0.4.00.00.00	TAXAS PELA PRESTAÇÃO DE SERVIÇOS EM GERAL - D.ATIVA M/JUROS	1.501.0000	50.000,00		
1122.53.0.0.00.00.00	TAXA PELA PRESTAÇÃO DE SERVIÇOS DE LIMPEZA PÚBLICA E MANEJO	0.000.000	358.000,00		
1122.53.0.1.00.00.00	TAXA PELA PRESTAÇÃO DE SERVIÇOS DE LIMPEZA PÚBLICA E MANEJO	1.501.0000	350.000,00		
1122.53.0.2.00.00.00	TAXA PELA PRESTAÇÃO DE SERVIÇOS DE LIMPEZA PÚBLICA E MANEJO	1.501.0000	2.000,00		
1122.53.0.3.00.00.00	TAXA PELA PRESTAÇÃO DE SERVIÇOS DE LIMPEZA PÚBLICA E MANEJO	1.501.0000	5.000,00		
1122.53.0.4.00.00.00	TAXA PELA PRESTAÇÃO DE SERVIÇOS DE LIMPEZA PÚBLICA E MANEJO	1.501.0000	1.000,00		
1200.00.0.0.00.00.00	CONTRIBUIÇÕES	0.000.000		4.700.000,00	
1240.00.0.0.00.00.00	CONTRIBUIÇÃO PARA O CUSTEIO DO SERVIÇO DE ILUMINAÇÃO PÚBLICA	0.000.000		4.700.000,00	
1241.00.0.0.00.00.00	CONTRIBUIÇÃO PARA O CUSTEIO DO SERVIÇO DE ILUMINAÇÃO PÚBLICA	0.000.000	4.700.000,00		
1241.50.0.0.00.00.00	CONTRIBUIÇÃO PARA O CUSTEIO DO SERVIÇO DE ILUMINAÇÃO PÚBLICA	0.000.000	4.700.000,00		
1241.50.0.1.00.00.00	CONTRIB.SERV.ILUMINAÇÃO PÚBLICA-PRINCIPAL	1.751.0000	4.700.000,00		
1300.00.0.0.00.00.00	RECEITA PATRIMONIAL	0.000.000		11.043.000,00	
1320.00.0.0.00.00.00	VALORES MOBILIÁRIOS	0.000.000		11.043.000,00	
1321.00.0.0.00.00.00	JUROS E CORREÇÕES MONETÁRIAS	0.000.000	11.043.000,00		
1321.01.0.0.00.00.00	REMUNERAÇÃO DE DEPÓSITOS BANCÁRIOS	0.000.000	11.043.000,00		
1321.01.0.1.00.00.00	REMUNERAÇÃO DE DEPÓSITOS BANCÁRIOS - PRINCIPAL	0.000.000	11.043.000,00		
1321.01.0.1.00.01.00	Remuneração de Depósitos Bancários - FMEL	1.500.0000	5.000,00		
1321.01.0.1.00.02.00	Remuneração de Depósitos Bancários - FMC	1.500.0000	20.000,00		



**MUNICÍPIO DE RIBAS DO RIO PARDO**

Rua Conceição do Rio Pardo - 1725 - CNPJ:03501541/0001-91

Anexo 02

Página 2

Orçamento Programa - Exercício de 2026

RECEITAS SEGUNDO AS CATEGORIAS ECONOMICAS

Código	Especificação	F.R.	Desdobramento	SubCategoria Fonte	Categoria Econômica
1321.01.0.1.00.03.00	Remuneração de Depósitos Bancários - FMMA	1.500.0000	100.000,00		
1321.01.0.1.00.04.00	Remuneração de Depósitos Bancários - FMHIS	1.500.0000	5.000,00		
1321.01.0.1.00.06.00	Remuneração de Depósitos Bancários - FMDCA	1.500.0000	5.000,00		
1321.01.0.1.00.07.00	Remuneração de Depósitos Bancários - FUNDEB	1.540.1070	200.000,00		
1321.01.0.1.00.08.00	Remuneração de Depósitos Bancários - FMAS	1.500.0000	25.000,00		
1321.01.0.1.00.09.00	Remuneração de Depósitos Bancários - FNAS	1.660.0000	100.000,00		
1321.01.0.1.00.10.00	Remuneração de Depósitos Bancários - FEAS	1.661.0000	35.000,00		
1321.01.0.1.00.11.00	Remuneração de Depósitos Bancários - FMS	1.500.1002	100.000,00		
1321.01.0.1.00.12.00	Remuneração de Depósitos Bancários - SUS FEDERAL	1.600.0000	550.000,00		
1321.01.0.1.00.13.00	Remuneração de Depósitos Bancários - SUS ESTADO	1.621.0000	400.000,00		
1321.01.0.1.00.15.00	Remuneração de Depósitos Bancários - FUNDERSUL	1.799.7400	500.000,00		
1321.01.0.1.00.16.00	Remuneração de Depósitos Bancários - Royalties	1.709.0000	200.000,00		
1321.01.0.1.00.16.00	Remuneração de Depósitos Bancários - Royalties	1.720.0000	10.000,00		
1321.01.0.1.00.17.00	Remuneração de Depósitos Bancários - COSIP	1.751.0000	500.000,00		
1321.01.0.1.00.18.00	Remuneração de Depósitos Bancários - CIDE	1.750.0000	20.000,00		
1321.01.0.1.00.19.00	Remuneração de Depósitos Bancários - FNDE	1.550.0000	200.000,00		
1321.01.0.1.00.19.00	Remuneração de Depósitos Bancários - FNDE	1.552.0000	10.000,00		
1321.01.0.1.00.19.00	Remuneração de Depósitos Bancários - FNDE	1.553.0000	10.000,00		
1321.01.0.1.00.19.00	Remuneração de Depósitos Bancários - FNDE	1.569.0000	1.000,00		
1321.01.0.1.00.20.00	Remuneração de Depósitos Bancários - Recurso Ordinário	1.500.0000	8.000.000,00		
1321.01.0.1.00.21.00	Remuneração de Depósitos Bancários - Educação	1.500.1001	5.000,00		
1321.01.0.1.00.22.00	Remuneração de Depósitos Bancários - Lei Aldir Blanc	1.719.0000	1.000,00		
1321.01.0.1.00.23.00	Remuneração de Depósitos Bancários - CFEM	1.708.0000	1.000,00		
1321.01.0.1.00.24.00	Remuneração de Depósitos Bancários - Convênios União	1.570.0000	5.000,00		
1321.01.0.1.00.24.00	Remuneração de Depósitos Bancários - Convênios União	1.700.0000	12.000,00		
1321.01.0.1.00.25.00	Remuneração de Depósitos Bancários - Convênios Estado	1.571.0000	5.000,00		
1321.01.0.1.00.25.00	Remuneração de Depósitos Bancários - Convênios Estado	1.701.0000	6.000,00		
1321.01.0.1.00.26.00	Remuneração de Depósitos Bancários - Alienação	1.755.0000	1.000,00		
1321.01.0.1.00.28.00	Remuneração de Depósitos Bancários - Emendas Individuais	1.600.3110	10.000,00		
1321.01.0.1.00.28.00	Remuneração de Depósitos Bancários - Emendas Individuais	1.660.3110	1.000,00		
1600.00.0.0.00.00.00	RECEITA DE SERVIÇOS	0.000.000		100.000,00	
1610.00.0.0.00.00.00	SERVIÇOS ADMINISTRATIVOS E COMERCIAIS GERAIS	0.000.000		100.000,00	
1611.00.0.0.00.00.00	SERVIÇOS ADMINISTRATIVOS E COMERCIAIS GERAIS	0.000.000	100.000,00		
1611.02.0.0.00.00.00	INSCRIÇÃO EM CONCURSOS E PROCESSOS SELETIVOS	0.000.000	100.000,00		
1611.02.0.1.00.00.00	INSC.CONC.PROC.SELETIVOS-PRINCIPAL	1.501.0000	100.000,00		
1700.00.0.0.00.00.00	TRANSFERÊNCIAS CORRENTES	0.000.000		244.085.000,00	
1710.00.0.0.00.00.00	TRANSFERÊNCIAS DA UNIÃO E DE SUAS ENTIDADES	0.000.000		95.305.000,00	
1711.00.0.0.00.00.00	TRANSFERÊNCIAS DECORRENTES DE PARTICIPAÇÃO NA RECEITA DA UNI	0.000.000	82.254.000,00		
1711.51.0.0.00.00.00	COTA-PARTE DO FUNDO DE PARTICIPAÇÃO DOS MUNICÍPIOS - FPM	0.000.000	56.254.000,00		
1711.51.1.0.00.00.00	COTA-PARTE DO FUNDO DE PARTICIPAÇÃO DOS MUNICÍPIOS - COTA ME	0.000.000	52.134.000,00		
1711.51.1.1.00.00.00	COTA-PARTE DO FPM- COTA MENSAL - PRINCIPAL	1.500.0000	13.534.000,00		
1711.51.1.1.00.00.00	COTA-PARTE DO FPM- COTA MENSAL - PRINCIPAL	1.500.1001	31.625.000,00		
1711.51.1.1.00.00.00	COTA-PARTE DO FPM- COTA MENSAL - PRINCIPAL	1.500.1002	6.975.000,00		
1711.51.2.0.00.00.00	COTA-PARTE DO FUNDO DE PARTICIPAÇÃO DOS MUNICÍPIOS - COTAS E	0.000.000	4.120.000,00		
1711.51.2.1.00.00.00	COTA-PARTE DO FPM- COTAS EXTRAORDINARIAS - PRINCIPAL	1.500.0000	4.120.000,00		
1711.52.0.0.00.00.00	COTA-PARTE DO IMPOSTO SOBRE A PROPRIEDADE TERRITORIAL RURAL	0.000.000	26.000.000,00		
1711.52.0.1.00.00.00	COTA-PARTE DO IMP. PROPRIED.TERRIT.RURAL - PRINCIPAL	1.500.0000	5.600.000,00		
1711.52.0.1.00.00.00	COTA-PARTE DO IMP. PROPRIED.TERRIT.RURAL - PRINCIPAL	1.500.1001	16.500.000,00		
1711.52.0.1.00.00.00	COTA-PARTE DO IMP. PROPRIED.TERRIT.RURAL - PRINCIPAL	1.500.1002	3.900.000,00		
1712.00.0.0.00.00.00	TRANSF.COMPENS.FINANC.EXPL.RECURSOS NATURAIS	0.000.000	2.619.000,00		
1712.50.0.0.00.00.00	COTA-PARTE COMPENS.FINANC.EXPL.RECURSOS HÍDRICOS	0.000.000	1.400.000,00		
1712.50.0.1.00.00.00	COTA-PARTE COMPENS.FINANC.EXPL.RECUR.HÍDR.-PRINCIPAL	1.709.0000	1.400.000,00		
1712.51.0.0.00.00.00	COTA-PARTE COMPENS.FINANC.EXPL.RECURSOS MINERAIS CFEM	0.000.000	299.000,00		
1712.51.0.1.00.00.00	CFEM - PRINCIPAL	1.708.0000	299.000,00		
1712.52.0.0.00.00.00	COTA-PARTE COMPENSAÇÃO FINANCEIRA PRODUÇÃO PETRÓLEO	0.000.000	920.000,00		
1712.52.4.0.00.00.00	COTA-PARTE DO FUNDO ESPECIAL DO PETRÓLEO - FEP	0.000.000	920.000,00		
1712.52.4.1.00.00.00	COTA - PARTE FEP- PRINCIPAL	1.720.0000	920.000,00		
1713.00.0.0.00.00.00	TRANSFERÊNCIAS RECURSOS SISTEMA ÚNICO SAÚDE - SUS	0.000.000	5.107.500,00		
1713.50.0.0.00.00.00	TRANSF.SUS-FUNDO A FUNDO - BLOCO DE MANUTENÇÃO	0.000.000	5.104.500,00		
1713.50.1.0.00.00.00	TRANSF.SUS-FUNDO A FUNDO - BLOCO DE MANUTENÇÃO	0.000.000	4.245.000,00		



**MUNICÍPIO DE RIBAS DO RIO PARDO**

Rua Conceição do Rio Pardo - 1725 - CNPJ:03501541/0001-91

Anexo 02

Página 3

Orçamento Programa - Exercício de 2026

RECEITAS SEGUNDO AS CATEGORIAS ECONOMICAS

Código	Especificação	F.R.	Desdobramento	SubCategoria Fonte	Categoria Econômica
1713.50.1.1.00.00.00	TRANS.SUS-BLOCO MANUT.ATEN.PRIMÁRIA-PRINCIPAL	0.000.000	4.245.000,00		
1713.50.1.1.01.00.00	TRANSFERÊNCIAS DE RECURSOS DO BLOCO DE MANUTENÇÃO DAS AÇÕES	1.600.0000	2.720.000,00		
1713.50.1.1.01.00.00	TRANSFERÊNCIAS DE RECURSOS DO BLOCO DE MANUTENÇÃO DAS AÇÕES	1.604.0000	535.000,00		
1713.50.1.1.02.00.00	TRANSFERÊNCIAS DE RECURSOS DO BLOCO DE MANUTENÇÃO DAS AÇÕES	1.600.3110	990.000,00		
1713.50.2.0.00.00.00	TRANSF.SUS- BLOCO MANUTENÇÃO-ATENÇÃO ESPECIALIZADA	0.000.000	366.000,00		
1713.50.2.1.00.00.00	TRANS.SUS-BLOCO MANUT.ATEN.ESPEC.-PRINCIPAL	0.000.000	366.000,00		
1713.50.2.1.01.00.00	TRANSFERÊNCIAS DE RECURSOS DO BLOCO DE MANUTENÇÃO DAS AÇÕES	1.600.0000	366.000,00		
1713.50.3.0.00.00.00	TRANSF.SUS- BLOCO MANUTENÇÃO-VIGILÂNCIA EM SAÚDE	0.000.000	318.500,00		
1713.50.3.1.00.00.00	TRANS.SUS-BLOCO MANUT-VIGILÂNCIA SAÚDE-PRINCIPAL	0.000.000	318.500,00		
1713.50.3.1.01.00.00	TRANSFERÊNCIAS DE RECURSOS DO BLOCO DE MANUTENÇÃO DAS AÇÕES	1.600.0000	200.000,00		
1713.50.3.1.01.00.00	TRANSFERÊNCIAS DE RECURSOS DO BLOCO DE MANUTENÇÃO DAS AÇÕES	1.604.0000	118.500,00		
1713.50.4.0.00.00.00	TRANSF.SUS- BLOCO MANUTENÇÃO-ASSISTÊNCIA FARMACÊUTICA	0.000.000	175.000,00		
1713.50.4.1.00.00.00	TRANS.SUS- BLOCO MANUT.-ASSIST.FARMAC.-PRINCIPAL	0.000.000	175.000,00		
1713.50.4.1.01.00.00	TRANSFERÊNCIAS DE RECURSOS DO BLOCO DE MANUTENÇÃO DAS AÇÕES	1.600.0000	175.000,00		
1713.51.0.0.00.00.00	TRANSF.SUS-FUNDO A FUNDO - BLOCO DE ESTRUTURAÇÃO	0.000.000	3.000,00		
1713.51.1.0.00.00.00	TRANSF.SUS-FUNDO FUNDO-BLOCO ESTRUTURAÇÃO-ATENÇÃO PRIMÁRIA	0.000.000	1.000,00		
1713.51.1.1.00.00.00	TRANS.SUS-BLOCO ESTRUT.-ATEN.PRIMÁRIA-PRINCIPAL	0.000.000	1.000,00		
1713.51.1.1.01.00.00	TRANSFERÊNCIAS DE RECURSOS DO BLOCO DE ESTRUTURAÇÃO DA REDE	1.601.0000	1.000,00		
1713.51.2.0.00.00.00	TRANSF.SUS- BLOCO ESTRUTURAÇÃO-ATENÇÃO ESPECIALIZADA	0.000.000	1.000,00		
1713.51.2.1.00.00.00	TRANS.SUS-BLOCO ESTRUT.-ATENÇÃO ESPECIAL.-PRINCIPAL	0.000.000	1.000,00		
1713.51.2.1.01.00.00	TRANSFERÊNCIAS DE RECURSOS DO BLOCO DE ESTRUTURAÇÃO DA REDE	1.601.0000	1.000,00		
1713.51.3.0.00.00.00	TRANSF.SUS- BLOCO ESTRUTURAÇÃO-VIGILÂNCIA SAÚDE	0.000.000	1.000,00		
1713.51.3.1.00.00.00	TRANS.SUS- BLOCO ESTRUT.-VIGILÂNCIA SAÚDE-PRINCIPAL	0.000.000	1.000,00		
1713.51.3.1.01.00.00	TRANSFERÊNCIAS DE RECURSOS DO BLOCO DE ESTRUTURAÇÃO DA REDE	1.601.0000	1.000,00		
1714.00.0.0.00.00.00	TRANSF.RECURSOS FUNDO NAC.DESENVOLVIMENTO EDUCAÇÃO-FNDE	0.000.000	3.979.000,00		
1714.50.0.0.00.00.00	TRANSFERÊNCIAS DO SALÁRIO-EDUCAÇÃO	0.000.000	2.800.000,00		
1714.50.0.1.00.00.00	TRANSF.SALÁRIO-EDUCAÇÃO- PRINCIPAL	1.550.0000	2.800.000,00		
1714.52.0.0.00.00.00	TRANSF.PROGRAMA NACIONAL ALIMENTAÇÃO ESCOLA- PNAE	0.000.000	890.000,00		
1714.52.0.1.00.00.00	TRANSF.PROGR.NAC. ALIMEN.ESCOLA-PNAE-PRINCIPAL	1.552.0000	890.000,00		
1714.53.0.0.00.00.00	TRANSF.PROG.NACIONAL APOIOTRANSORTE DO ESCOLAR - PNATE	0.000.000	190.000,00		
1714.53.0.1.00.00.00	TRANSF.PROG.NAC.TRANSP.ESCOLAR-PNATE-PRINCIPAL	1.553.0000	190.000,00		
1714.99.0.0.00.00.00	OUTRAS TRANSF.DIRETAS FUNDO NACIONAL DESENV.EDUCAÇÃO-FNDE	0.000.000	99.000,00		
1714.99.0.1.00.00.00	OUTRAS TRANSF. FNDE- PRINCIPAL	1.569.0000	99.000,00		
1716.00.0.0.00.00.00	TRANSF.RECURSOS FUNDO NACIONAL ASSISTÊNCIA SOCIAL-FNAS	0.000.000	423.500,00		
1716.50.0.0.00.00.00	TRANSF.RECURSOS FUNDO NACIONAL ASSISTÊNCIA SOCIAL-FNAS	0.000.000	423.500,00		
1716.50.0.1.00.00.00	TRANSF.RECUR.-FNAS-PRINCIPAL	0.000.000	423.500,00		
1716.50.0.1.01.00.00	TRANSFERÊNCIAS DE RECURSOS DO FUNDO NACIONAL DE ASSISTÊNCIA	0.000.000	374.500,00		
1716.50.0.1.01.01.00	Transferências FNAS - CRAS	1.660.0000	81.000,00		
1716.50.0.1.01.02.00	Transferências FNAS - PFMC CREAM PAEFI	1.660.0000	118.000,00		
1716.50.0.1.01.03.00	Transferências FNAS - Programa Criança Feliz	1.660.0000	60.000,00		
1716.50.0.1.01.04.00	Transferências FNAS - Fortalecimento de Vínculos	1.660.0000	108.000,00		
1716.50.0.1.01.05.00	Transferências FNAS - IGDBF	1.660.0000	7.500,00		
1716.50.0.1.02.00.00	TRANSFERÊNCIAS DE RECURSOS DO FUNDO NACIONAL DE ASSISTÊNCIA	1.660.3110	49.000,00		
1717.00.0.0.00.00.00	TRANSFERÊNCIAS DE CONVÊNIOS DA UNIÃO E DE SUAS ENTIDADES	0.000.000	3.000,00		
1717.99.0.0.00.00.00	OUTRAS TRANSF.CONVÊNIOS UNIÃO ENTIDADES	0.000.000	3.000,00		
1717.99.0.1.00.00.00	OUTRAS TRANSF.CONV.UNIÃO ENTIDADES-PRINCIPAL	0.000.000	3.000,00		
1717.99.0.1.01.00.00	OUTRAS TRANSFERÊNCIAS DE CONVÊNIOS DA UNIÃO E DE SUAS ENTIDA	1.700.0000	3.000,00		
1719.00.0.0.00.00.00	OUTRAS TRANSFERÊNCIAS RECURSOS UNIÃO E DE SUAS ENTIDADES	0.000.000	919.000,00		
1719.58.0.0.00.00.00	TRANSF.OBRIG.LEI COMPLEMENTAR Nº 176/2020	0.000.000	720.000,00		
1719.58.0.1.00.00.00	TRANSF.OBRIG.LEI COMPLEM.Nº 176/2020-PRINCIPAL	1.501.0000	720.000,00		
1719.60.0.0.00.00.00	TRANSFERÊNCIAS ALDIR BLANC LEI Nº 14.399/2022	0.000.000	199.000,00		
1719.60.0.1.00.00.00	TRANSF.ALDIR BLANC LEI Nº 14.399/2022-PRINCIPAL	1.719.0000	199.000,00		



**MUNICÍPIO DE RIBAS DO RIO PARDO**

Rua Conceição do Rio Pardo - 1725 - CNPJ:03501541/0001-91

Anexo 02

Página 4

Orçamento Programa - Exercício de 2026

RECEITAS SEGUNDO AS CATEGORIAS ECONOMICAS

Código	Especificação	F.R.	Desdobramento	SubCategoria Fonte	Categoria Econômica
1720.00.0.0.00.00.00	TRANSFERÊNCIAS ESTADOS DISTRITO FEDERAL E DE SUAS ENTIDADES	0.000.000		103.780.000,00	
1721.00.0.0.00.00.00	PARTICIPAÇÃO NA RECEITA DOS ESTADOS E DISTRITO FEDERAL	0.000.000	98.580.000,00		
1721.50.0.0.00.00.00	COTA-PARTE DO ICMS	0.000.000	92.500.000,00		
1721.50.0.1.00.00.00	COTA-PARTE DO ICMS – PRINCIPAL	1.500.0000	20.683.200,00		
1721.50.0.1.00.00.00	COTA-PARTE DO ICMS – PRINCIPAL	1.500.1001	57.941.800,00		
1721.50.0.1.00.00.00	COTA-PARTE DO ICMS – PRINCIPAL	1.500.1002	13.875.000,00		
1721.51.0.0.00.00.00	COTA-PARTE DO IPVA	0.000.000	5.300.000,00		
1721.51.0.1.00.00.00	COTA-PARTE DO IPVA – PRINCIPAL	1.500.0000	3.180.000,00		
1721.51.0.1.00.00.00	COTA-PARTE DO IPVA – PRINCIPAL	1.500.1001	1.325.000,00		
1721.51.0.1.00.00.00	COTA-PARTE DO IPVA – PRINCIPAL	1.500.1002	795.000,00		
1721.52.0.0.00.00.00	COTA-PARTE DO IPI – MUNICÍPIOS	0.000.000	700.000,00		
1721.52.0.1.00.00.00	COTA-PARTE DO IPI – MUNICÍPIOS – PRINCIPAL	1.500.0000	420.000,00		
1721.52.0.1.00.00.00	COTA-PARTE DO IPI – MUNICÍPIOS – PRINCIPAL	1.500.1001	175.000,00		
1721.52.0.1.00.00.00	COTA-PARTE DO IPI – MUNICÍPIOS – PRINCIPAL	1.500.1002	105.000,00		
1721.53.0.0.00.00.00	COTA-PARTE CONTRIBUIÇÃO INTERVENÇÃO DOMÍNIO ECONÔMICO	0.000.000	80.000,00		
1721.53.0.1.00.00.00	COTA-PARTE-CIDE-PRINCIPAL	1.750.0000	80.000,00		
1723.00.0.0.00.00.00	TRANSFERÊNCIAS RECURSOS SISTEMA ÚNICO SAÚDE – SUS	0.000.000	1.850.000,00		
1723.50.0.0.00.00.00	TRANSFERÊNCIAS RECURSOS SISTEMA ÚNICO SAÚDE – SUS	0.000.000	1.850.000,00		
1723.50.0.1.00.00.00	TRANSF.RECURSOS-SUS-PRINCIPAL	0.000.000	1.850.000,00		
1723.50.0.1.01.00.00	TRANSFERÊNCIAS DE RECURSOS DO SISTEMA ÚNICO DE SAÚDE - SUS -	0.000.000	1.850.000,00		
1723.50.0.1.01.01.00	SUS ESTADO - Atenção Primária	1.621.0000	600.000,00		
1723.50.0.1.01.02.00	SUS ESTADO - Atenção Especializada	1.621.0000	1.200.000,00		
1723.50.0.1.01.03.00	SUS ESTADO - Assist. Farmaceutica	1.621.0000	30.000,00		
1723.50.0.1.01.04.00	SUS ESTADO - Vig. em Saúde	1.621.0000	20.000,00		
1729.00.0.0.00.00.00	OUTRAS TRANSFERÊNCIAS DOS ESTADOS E DISTRITO FEDERAL	0.000.000	3.350.000,00		
1729.51.0.0.00.00.00	TRANSFERÊNCIAS DE ESTADOS DESTINADAS À ASSISTÊNCIA SOCIAL	0.000.000	50.000,00		
1729.51.0.1.00.00.00	TRANSF.ESTADOS ASSIST.SOCIAL-PRINCIPAL	0.000.000	50.000,00		
1729.51.0.1.01.00.00	TRANSF.ESTADOS ASSISTÊNCIA SOCIAL - PRINCIPAL	1.661.0000	50.000,00		
1729.99.0.0.00.00.00	OUTRAS TRANSFERÊNCIAS DOS ESTADOS E DF	0.000.000	3.300.000,00		
1729.99.0.1.00.00.00	OUTRAS TRANSF. ESTADOS E DF-PRINCIPAL	0.000.000	3.300.000,00		
1729.99.0.1.99.00.00	OUTRAS TRANSFERÊNCIAS DOS ESTADOS E DF	1.799.7400	3.300.000,00		
1750.00.0.0.00.00.00	TRANSFERÊNCIAS DE OUTRAS INSTITUIÇÕES PÚBLICAS	0.000.000		45.000.000,00	
1751.00.0.0.00.00.00	TRANSF.RECURSOS FUNDO MANUTENÇÃO DESENVOL.EDUCAÇÃO-FUNDEB	0.000.000	45.000.000,00		
1751.50.0.0.00.00.00	TRANSF.RECURSOS FUNDO MANUTENÇÃO DESENVOL.EDUCAÇÃO-FUNDEB	0.000.000	45.000.000,00		
1751.50.0.1.00.00.00	TRANSF.RECURSOS FUNDEB-PRINCIPAL	1.540.0000	3.500,00		
1751.50.0.1.00.00.00	TRANSF.RECURSOS FUNDEB-PRINCIPAL	1.540.1070	44.996.500,00		
1900.00.0.0.00.00.00	OUTRAS RECEITAS CORRENTES	0.000.000		195.000,00	
1910.00.0.0.00.00.00	MULTAS ADMINISTRATIVAS, CONTRATUAIS E JUDICIAIS	0.000.000		110.000,00	
1911.00.0.0.00.00.00	MULTAS ADMINISTRATIVAS, CONTRATUAIS E JUDICIAIS	0.000.000	110.000,00		
1911.01.0.0.00.00.00	MULTAS PREVISTAS EM LEGISLAÇÃO ESPECÍFICA	0.000.000	110.000,00		
1911.01.0.1.00.00.00	MULTAS PREV.LEGISLAÇÃO ESPECÍFICA-PRINCIPAL	1.501.0000	110.000,00		
1920.00.0.0.00.00.00	INDENIZAÇÕES, RESTITUIÇÕES E RESSARCIMENTOS	0.000.000		55.000,00	
1921.00.0.0.00.00.00	INDENIZAÇÕES	0.000.000	5.000,00		
1921.99.0.0.00.00.00	OUTRAS INDENIZAÇÕES	0.000.000	5.000,00		
1921.99.0.1.00.00.00	OUTRAS INDENIZAÇÕES – PRINCIPAL	1.501.0000	5.000,00		
1922.00.0.0.00.00.00	RESTITUIÇÕES	0.000.000	50.000,00		
1922.99.0.0.00.00.00	OUTRAS RESTITUIÇÕES	0.000.000	50.000,00		
1922.99.0.1.00.00.00	OUTRAS RESTITUIÇÕES – PRINCIPAL	1.501.0000	50.000,00		
1990.00.0.0.00.00.00	DEMAIS RECEITAS CORRENTES	0.000.000		30.000,00	
1999.00.0.0.00.00.00	OUTRAS RECEITAS CORRENTES	0.000.000	30.000,00		
1999.12.0.0.00.00.00	ENCARGOS LEGAIS PELA INSCRIÇÃO EM DÍVIDA ATIVA E RECEITAS DE	0.000.000	30.000,00		
1999.12.2.0.00.00.00	ÔNUS DE SUCUMBÊNCIA	0.000.000	30.000,00		
1999.12.2.1.00.00.00	ÔNUS DE SUCUMBÊNCIA – PRINCIPAL	1.501.0000	30.000,00		
2000.00.0.0.00.00.00	RECEITAS DE CAPITAL	0.000.000			7.153.000,00
2200.00.0.0.00.00.00	ALIENAÇÃO DE BENS	0.000.000		1.000,00	
2210.00.0.0.00.00.00	ALIENAÇÃO DE BENS MÓVEIS	0.000.000		1.000,00	
2213.00.0.0.00.00.00	ALIENAÇÃO DE BENS MÓVEIS E SEMOVENTES	0.000.000	1.000,00		
2213.01.0.0.00.00.00	ALIENAÇÃO DE BENS MÓVEIS E SEMOVENTES	0.000.000	1.000,00		
2213.01.0.1.00.00.00	ALIEN.BENS MÓVEIS E SEMOVENTES-PRINCIPAL	1.755.0000	1.000,00		
2400.00.0.0.00.00.00	TRANSFERÊNCIAS DE CAPITAL	0.000.000		7.152.000,00	
2410.00.0.0.00.00.00	TRANSFERÊNCIAS DA UNIÃO E DE SUAS ENTIDADES	0.000.000		2.108.000,00	
2414.00.0.0.00.00.00	TRANSFERÊNCIAS DE CONVÊNIOS DA UNIÃO E DE SUAS ENTIDADES	0.000.000	2.108.000,00		



**MUNICÍPIO DE RIBAS DO RIO PARDO**

Rua Conceição do Rio Pardo - 1725 - CNPJ:03501541/0001-91

Anexo 02

Página 5

Orçamento Programa - Exercício de 2026

RECEITAS SEGUNDO AS CATEGORIAS ECONOMICAS

Código	Especificação	F.R.	Desdobramento	SubCategoria Fonte	Categoria Econômica
2414.50.0.0.00.00.00	TRANSF. CONVÊNIO UNIÃO PARA O SUS	0.000.000	100.000,00		
2414.50.0.1.00.00.00	TRANSF. CONV. UNIÃO PARA O SUS-PRINCIPAL	0.000.000	100.000,00		
2414.50.0.1.01.00.00	TRANSFERÊNCIAS DE CONVÊNIO DA UNIÃO PARA O SISTEMA ÚNICO DE	1.631.0000	100.000,00		
2414.51.0.0.00.00.00	TRANSF. CONVÊNIO UNIÃO PROGRAMAS EDUCAÇÃO	0.000.000	495.000,00		
2414.51.0.1.00.00.00	TRANSF. CONV. UNIÃO PROGR. EDUCAÇÃO-PRINCIPAL	0.000.000	495.000,00		
2414.51.0.1.01.00.00	TRANSFERÊNCIAS DE CONVÊNIO DA UNIÃO DESTINADAS A PROGRAMAS	1.570.0000	495.000,00		
2414.99.0.0.00.00.00	OUTRAS TRANSFERÊNCIAS CONVÊNIO UNIÃO E DE SUAS ENTIDADES	0.000.000	1.513.000,00		
2414.99.0.1.00.00.00	OUTRAS TRANSF. CONV. UNIÃO SUAS ENTID.-PRINCIPAL	0.000.000	1.513.000,00		
2414.99.0.1.01.00.00	OUTRAS TRANSFERÊNCIAS DE CONVÊNIO DA UNIÃO E DE SUAS ENTIDA	1.665.0000	5.000,00		
2414.99.0.1.01.00.00	OUTRAS TRANSFERÊNCIAS DE CONVÊNIO DA UNIÃO E DE SUAS ENTIDA	1.700.0000	1.508.000,00		
2420.00.0.0.00.00.00	TRANSF. ESTADOS E DO DISTRITO FEDERAL E DE SUAS ENTIDADES	0.000.000		5.044.000,00	
2422.00.0.0.00.00.00	TRANSF. CONVÊNIO ESTADOS E DF E DE SUAS ENTIDADES	0.000.000	5.044.000,00		
2422.50.0.0.00.00.00	TRANSFERÊNCIAS CONVÊNIO ESTADOS PARA SUS	0.000.000	50.000,00		
2422.50.0.1.00.00.00	TRANSF. CONV. ESTADOS PARA SUS-PRINCIPAL	0.000.000	50.000,00		
2422.50.0.1.01.00.00	TRANSFERÊNCIAS DE CONVÊNIO DOS ESTADOS PARA O SISTEMA ÚNICO	1.632.0000	50.000,00		
2422.51.0.0.00.00.00	TRANSFERÊNCIAS DE CONVÊNIO DOS ESTADOS DESTINADAS A PROGRAM	0.000.000	295.000,00		
2422.51.0.1.00.00.00	TRANSF. CONV. ESTADOS PROGR. EDUCAÇÃO-PRINCIPAL	0.000.000	295.000,00		
2422.51.0.1.01.00.00	TRANSFERÊNCIAS DE CONVÊNIO DOS ESTADOS DESTINADAS A PROGRAM	1.571.0000	295.000,00		
2422.99.0.0.00.00.00	OUTRAS TRANSF. CONV. ESTADOS E DF E DE SUA ENTIDADES	0.000.000	4.699.000,00		
2422.99.0.1.00.00.00	OUTRAS TRANSF. CONV. EST. DFSUA ENTID.-PRINCIPAL	0.000.000	4.699.000,00		
2422.99.0.1.01.00.00	OUTRAS TRANSFERÊNCIAS DE CONVÊNIO DOS ESTADOS E DF E DE SUA	1.665.0000	5.000,00		
2422.99.0.1.01.00.00	OUTRAS TRANSFERÊNCIAS DE CONVÊNIO DOS ESTADOS E DF E DE SUA	1.701.0000	4.694.000,00		
9000.00.0.0.00.00.00	(R) DEDUÇÕES DA RECEITA	0.000.000			-35.326.800,00
9500.00.0.0.00.00.00	(R) DEDUÇÕES DO FUNDEB	0.000.000		-35.326.800,00	
9510.00.0.0.00.00.00	(R) DEDUÇÕES DO FUNDEB	0.000.000	-35.326.800,00		
9510.00.0.0.00.00.00	(R) DEDUÇÕES DO FUNDEB	0.000.000		-35.326.800,00	
9510.00.0.0.01.00.00	Cota-Parte do Fundo de Participação dos Municípios - Cota Me	1.500.1001	-10.426.800,00		
9510.00.0.0.02.00.00	Cota-Parte do Imposto Sobre a Propriedade Territorial Rural	1.500.1001	-5.200.000,00		
9510.00.0.0.03.00.00	Cota-Parte ICMS	1.500.1001	-18.500.000,00		
9510.00.0.0.04.00.00	Cota-Parte do IPVA	1.500.1001	-1.060.000,00		
9510.00.0.0.05.00.00	Cota-Parte do IPI - Municípios	1.500.1001	-140.000,00		
Total das Receitas (exceto Intra-Orçamentárias)					374.478.500,00

TOTALIZAÇÃO DAS RECEITAS POR CATEGORIA ECONOMICA

RECEITA CORRENTE	367.325.500,00
RECEITA DE CAPITAL	7.153.000,00

Total Geral das Receitas	374.478.500,00
--------------------------	----------------

CLYNTON ROB ESPINDOLA LEITE
CONTADOR
CRC MS-015823/O-8

ROBERSON LUIZ MOUREIRA
PREFEITO MUNICIPAL
250.259.291-72





NATUREZA DA DESPESA POR ORGÃO

PODER ORGÃO	01 PODER LEGISLATIVO 01 CAMARA MUNICIPAL					
Código	Especificação	F.R.	Elemento	Modalidade	Grupo	Categoria Econômica
3.0.00.00	DESPESAS CORRENTES	0.000.000				13.375.600,00
3.1.00.00	PESSOAL E ENCARGOS SOCIAIS	0.000.000			8.392.000,00	
3.1.90.00	APLICAÇÕES DIRETAS	0.000.000		8.392.000,00		
3.1.90.00	A DEFINIR	1.500.0000	8.392.000,00			
3.3.00.00	OUTRAS DESPESAS CORRENTES	0.000.000			4.983.600,00	
3.3.90.00	APLICAÇÕES DIRETAS	0.000.000		4.983.600,00		
3.3.90.00	A DEFINIR	1.500.0000	4.983.600,00			
4.0.00.00	DESPESAS DE CAPITAL	0.000.000				6.814.400,00
4.4.00.00	INVESTIMENTOS	0.000.000			6.814.400,00	
4.4.90.00	APLICAÇÕES DIRETAS	0.000.000		6.814.400,00		
4.4.90.00	A DEFINIR	1.500.0000	6.814.400,00			
TOTAL						20.190.000,00



**MUNICÍPIO DE RIBAS DO RIO PARDO**

Rua Conceição do Rio Pardo - 1725 - CNPJ:03501541/0001-91

Orçamento Programa - Exercício de 2026

Anexo 02

Página 2

NATUREZA DA DESPESA POR ORGÃO

PODER	02 PODER EXECUTIVO					
ORGÃO	03 SECRETARIA MUNICIPAL DE FINANÇAS E PLANEJAMENTO (SEFIP)					
Código	Especificação	F.R.	Elemento	Modalidade	Grupo	Categoria Econômica
3.0.00.00	DESPESAS CORRENTES	0.000.000				11.245.000,00
3.2.00.00	JUROS E ENCARGOS DA DÍVIDA	0.000.000			6.000.000,00	
3.2.90.00	APLICAÇÕES DIRETAS	0.000.000		6.000.000,00		
3.2.90.00	A DEFINIR	1.500.0000	6.000.000,00			
3.3.00.00	OUTRAS DESPESAS CORRENTES	0.000.000			5.245.000,00	
3.3.90.00	APLICAÇÕES DIRETAS	0.000.000		5.245.000,00		
3.3.90.00	A DEFINIR	1.500.0000	5.000.000,00			
3.3.90.00	A DEFINIR	1.700.0000	25.000,00			
3.3.90.00	A DEFINIR	1.701.0000	200.000,00			
3.3.90.00	A DEFINIR	1.709.0000	20.000,00			
4.0.00.00	DESPESAS DE CAPITAL	0.000.000				14.276.000,00
4.4.00.00	INVESTIMENTOS	0.000.000			276.000,00	
4.4.90.00	APLICAÇÕES DIRETAS	0.000.000		276.000,00		
4.4.90.00	A DEFINIR	1.500.0000	100.000,00			
4.4.90.00	A DEFINIR	1.571.0000	1.000,00			
4.4.90.00	A DEFINIR	1.700.0000	25.000,00			
4.4.90.00	A DEFINIR	1.701.0000	150.000,00			
4.6.00.00	AMORTIZAÇÃO DA DÍVIDA	0.000.000			14.000.000,00	
4.6.90.00	APLICAÇÕES DIRETAS	0.000.000		14.000.000,00		
4.6.90.00	A DEFINIR	1.500.0000	14.000.000,00			
9.0.00.00	RESERVA DE CONTINGÊNCIA	0.000.000				9.866.529,62
9.9.00.00	RESERVA DE CONTINGÊNCIA	0.000.000			9.866.529,62	
9.9.99.00	Reserva de Contingência	0.000.000		9.866.529,62		
9.9.99.00	A DEFINIR	1.500.0000	9.866.529,62			
TOTAL						35.387.529,62





NATUREZA DA DESPESA POR ORGÃO

PODER	02 PODER EXECUTIVO					
ORGÃO	04 SECRETARIA MUNICIPAL DE GESTÃO DE GOVERNO (SEGOV)					
Código	Especificação	F.R.	Elemento	Modalidade	Grupo	Categoria Econômica
3.0.00.00	DESPESAS CORRENTES	0.000.000				36.370.000,00
3.1.00.00	PESSOAL E ENCARGOS SOCIAIS	0.000.000			24.370.000,00	
3.1.90.00	APLICAÇÕES DIRETAS	0.000.000		24.370.000,00		
3.1.90.00	A DEFINIR	1.500.0000	20.000.000,00			
3.1.90.00	A DEFINIR	1.501.0000	4.370.000,00			
3.3.00.00	OUTRAS DESPESAS CORRENTES	0.000.000			12.000.000,00	
3.3.90.00	APLICAÇÕES DIRETAS	0.000.000		12.000.000,00		
3.3.90.00	A DEFINIR	1.500.0000	12.000.000,00			
4.0.00.00	DESPESAS DE CAPITAL	0.000.000				1.000.000,00
4.4.00.00	INVESTIMENTOS	0.000.000			1.000.000,00	
4.4.90.00	APLICAÇÕES DIRETAS	0.000.000		1.000.000,00		
4.4.90.00	A DEFINIR	1.500.0000	1.000.000,00			
TOTAL						37.370.000,00



**MUNICÍPIO DE RIBAS DO RIO PARDO**

Rua Conceição do Rio Pardo - 1725 - CNPJ:03501541/0001-91

Orçamento Programa - Exercício de 2026

Anexo 02

Página 4

NATUREZA DA DESPESA POR ORGÃO

PODER	02 PODER EXECUTIVO					
ORGÃO	05 SECRETARIA MUNICIPAL DE EDUCAÇÃO (SED)					
Código	Especificação	F.R.	Elemento	Modalidade	Grupo	Categoria Econômica
3.0.00.00	DESPESAS CORRENTES	0.000.000				118.508.500,00
3.1.00.00	PESSOAL E ENCARGOS SOCIAIS	0.000.000			75.697.500,00	
3.1.90.00	APLICAÇÕES DIRETAS	0.000.000		75.697.500,00		
3.1.90.00	A DEFINIR	1.500.1001	30.500.000,00			
3.1.90.00	A DEFINIR	1.540.0000	1.000,00			
3.1.90.00	A DEFINIR	1.540.1070	45.196.500,00			
3.3.00.00	OUTRAS DESPESAS CORRENTES	0.000.000			42.811.000,00	
3.3.50.00	TRANSFERÊNCIAS A INSTITUIÇÕES PRIVADAS SEM FINS LUCRATIVAS	0.000.000		531.000,00		
3.3.50.00	A DEFINIR	1.500.0000	491.000,00			
3.3.50.00	A DEFINIR	1.500.1001	40.000,00			
3.3.90.00	APLICAÇÕES DIRETAS	0.000.000		42.280.000,00		
3.3.90.00	A DEFINIR	1.500.0000	9.546.000,00			
3.3.90.00	A DEFINIR	1.500.1001	28.055.000,00			
3.3.90.00	A DEFINIR	1.540.0000	1.000,00			
3.3.90.00	A DEFINIR	1.550.0000	3.000.000,00			
3.3.90.00	A DEFINIR	1.552.0000	900.000,00			
3.3.90.00	A DEFINIR	1.553.0000	200.000,00			
3.3.90.00	A DEFINIR	1.569.0000	80.000,00			
3.3.90.00	A DEFINIR	1.570.0000	1.000,00			
3.3.90.00	A DEFINIR	1.571.0000	297.000,00			
3.3.90.00	A DEFINIR	1.719.0000	200.000,00			
4.0.00.00	DESPESAS DE CAPITAL	0.000.000				14.190.500,00
4.4.00.00	INVESTIMENTOS	0.000.000			14.190.500,00	
4.4.90.00	APLICAÇÕES DIRETAS	0.000.000		14.190.500,00		
4.4.90.00	A DEFINIR	1.500.0000	13.000,00			
4.4.90.00	A DEFINIR	1.500.1001	13.650.000,00			
4.4.90.00	A DEFINIR	1.540.0000	1.500,00			
4.4.90.00	A DEFINIR	1.569.0000	20.000,00			
4.4.90.00	A DEFINIR	1.570.0000	499.000,00			
4.4.90.00	A DEFINIR	1.571.0000	2.000,00			
4.4.90.00	A DEFINIR	1.700.0000	5.000,00			
TOTAL						132.699.000,00



**MUNICÍPIO DE RIBAS DO RIO PARDO**

Rua Conceição do Rio Pardo - 1725 - CNPJ:03501541/0001-91

Orçamento Programa - Exercício de 2026

Anexo 02

Página 5

NATUREZA DA DESPESA POR ORGÃO

PODER ORGÃO		02 PODER EXECUTIVO 06 SECRETARIA MUNICIPAL DE SAÚDE				
Código	Especificação	F.R.	Elemento	Modalidade	Grupo	Categoria Econômica
3.0.00.00	DESPESAS CORRENTES	0.000.000				64.925.000,00
3.1.00.00	PESSOAL E ENCARGOS SOCIAIS	0.000.000			43.411.500,00	
3.1.90.00	APLICAÇÕES DIRETAS	0.000.000		43.411.500,00		
3.1.90.00	A DEFINIR	1.500.1002	40.808.000,00			
3.1.90.00	A DEFINIR	1.600.0000	750.000,00			
3.1.90.00	A DEFINIR	1.604.0000	653.500,00			
3.1.90.00	A DEFINIR	1.621.0000	1.200.000,00			
3.3.00.00	OUTRAS DESPESAS CORRENTES	0.000.000			21.513.500,00	
3.3.50.00	TRANSFERÊNCIAS A INSTITUIÇÕES PRIVADAS SEM FINS LUCRATIVAS	0.000.000		251.000,00		
3.3.50.00	A DEFINIR	1.500.1002	251.000,00			
3.3.90.00	APLICAÇÕES DIRETAS	0.000.000		21.262.500,00		
3.3.90.00	A DEFINIR	1.500.1002	16.958.500,00			
3.3.90.00	A DEFINIR	1.600.0000	3.258.000,00			
3.3.90.00	A DEFINIR	1.621.0000	1.046.000,00			
4.0.00.00	DESPESAS DE CAPITAL	0.000.000				8.700.000,00
4.4.00.00	INVESTIMENTOS	0.000.000			8.700.000,00	
4.4.90.00	APLICAÇÕES DIRETAS	0.000.000		8.700.000,00		
4.4.90.00	A DEFINIR	1.500.1002	7.540.000,00			
4.4.90.00	A DEFINIR	1.600.0000	3.000,00			
4.4.90.00	A DEFINIR	1.600.3110	1.000.000,00			
4.4.90.00	A DEFINIR	1.601.0000	3.000,00			
4.4.90.00	A DEFINIR	1.621.0000	4.000,00			
4.4.90.00	A DEFINIR	1.631.0000	100.000,00			
4.4.90.00	A DEFINIR	1.632.0000	50.000,00			
TOTAL						73.625.000,00



**MUNICÍPIO DE RIBAS DO RIO PARDO**

Rua Conceição do Rio Pardo - 1725 - CNPJ:03501541/0001-91

Orçamento Programa - Exercício de 2026

Anexo 02

Página 6

NATUREZA DA DESPESA POR ORGÃO

PODER	02 PODER EXECUTIVO					
ORGÃO	07 SECRETARIA DE ASSISTÊNCIA SOCIAL E HABITAÇÃO (SAS)					
Código	Especificação	F.R.	Elemento	Modalidade	Grupo	Categoria Econômica
3.0.00.00	DESPESAS CORRENTES	0.000.000				12.675.000,00
3.1.00.00	PESSOAL E ENCARGOS SOCIAIS	0.000.000			9.000.000,00	
3.1.90.00	APLICAÇÕES DIRETAS	0.000.000		9.000.000,00		
3.1.90.00	A DEFINIR	1.500.0000	9.000.000,00			
3.3.00.00	OUTRAS DESPESAS CORRENTES	0.000.000			3.675.000,00	
3.3.50.00	TRANSFERÊNCIAS A INSTITUIÇÕES PRIVADAS SEM FINS LUCRATIVAS	0.000.000		638.000,00		
3.3.50.00	A DEFINIR	1.500.0000	1.000,00			
3.3.50.00	A DEFINIR	1.500.0000	637.000,00			
3.3.90.00	APLICAÇÕES DIRETAS	0.000.000		3.037.000,00		
3.3.90.00	A DEFINIR	1.500.0000	160.000,00			
3.3.90.00	A DEFINIR	1.500.0000	2.281.000,00			
3.3.90.00	A DEFINIR	1.660.0000	461.000,00			
3.3.90.00	A DEFINIR	1.660.3110	50.000,00			
3.3.90.00	A DEFINIR	1.661.0000	85.000,00			
4.0.00.00	DESPESAS DE CAPITAL	0.000.000				4.321.000,00
4.4.00.00	INVESTIMENTOS	0.000.000			4.321.000,00	
4.4.90.00	APLICAÇÕES DIRETAS	0.000.000		4.321.000,00		
4.4.90.00	A DEFINIR	1.500.0000	1.000,00			
4.4.90.00	A DEFINIR	1.500.0000	96.500,00			
4.4.90.00	A DEFINIR	1.660.0000	13.500,00			
4.4.90.00	A DEFINIR	1.665.0000	10.000,00			
4.4.90.00	A DEFINIR	1.700.0000	500.000,00			
4.4.90.00	A DEFINIR	1.701.0000	3.700.000,00			
TOTAL						16.996.000,00





MUNICÍPIO DE RIBAS DO RIO PARDO

Rua Conceição do Rio Pardo - 1725 - CNPJ:03501541/0001-91

Orçamento Programa - Exercício de 2026

Anexo 02

Página 7

NATUREZA DA DESPESA POR ORGÃO

PODER ORGÃO	02 PODER EXECUTIVO 12 SECRETARIA MUNICIPAL DO EMPREENDEDORISMO (SEMP)					
Código	Especificação	F.R.	Elemento	Modalidade	Grupo	Categoria Econômica
3.0.00.00	DESPESAS CORRENTES	0.000.000				2.580.000,00
3.3.00.00	OUTRAS DESPESAS CORRENTES	0.000.000			2.580.000,00	
3.3.50.00	TRANSFERÊNCIAS A INSTITUIÇÕES PRIVADAS SEM FINS LUCRATIVAS	0.000.000		350.000,00		
3.3.50.00	A DEFINIR	1.500.0000	350.000,00			
3.3.90.00	APLICAÇÕES DIRETAS	0.000.000		2.230.000,00		
3.3.90.00	A DEFINIR	1.500.0000	1.990.000,00			
3.3.90.00	A DEFINIR	1.700.0000	40.000,00			
3.3.90.00	A DEFINIR	1.701.0000	200.000,00			
4.0.00.00	DESPESAS DE CAPITAL	0.000.000				1.819.000,00
4.4.00.00	INVESTIMENTOS	0.000.000			1.819.000,00	
4.4.90.00	APLICAÇÕES DIRETAS	0.000.000		1.819.000,00		
4.4.90.00	A DEFINIR	1.500.0000	1.666.000,00			
4.4.90.00	A DEFINIR	1.700.0000	153.000,00			
TOTAL						4.399.000,00





NATUREZA DA DESPESA POR ORGÃO

PODER ORGÃO	02 PODER EXECUTIVO 13 SECRETARIA DE ESPORTES E TURISMO (SESP)					
Código	Especificação	F.R.	Elemento	Modalidade	Grupo	Categoria Econômica
3.0.00.00	DESPESAS CORRENTES	0.000.000				4.026.500,00
3.3.00.00	OUTRAS DESPESAS CORRENTES	0.000.000			4.026.500,00	
3.3.50.00	TRANSFERÊNCIAS A INSTITUIÇÕES PRIVADAS SEM FINS LUCRATIVAS	0.000.000		1.200.000,00		
3.3.50.00	A DEFINIR	1.500.0000	1.200.000,00			
3.3.90.00	APLICAÇÕES DIRETAS	0.000.000		2.826.500,00		
3.3.90.00	A DEFINIR	1.500.0000	2.601.500,00			
3.3.90.00	A DEFINIR	1.700.0000	25.000,00			
3.3.90.00	A DEFINIR	1.701.0000	200.000,00			
4.0.00.00	DESPESAS DE CAPITAL	0.000.000				452.500,00
4.4.00.00	INVESTIMENTOS	0.000.000			452.500,00	
4.4.90.00	APLICAÇÕES DIRETAS	0.000.000		452.500,00		
4.4.90.00	A DEFINIR	1.500.0000	102.500,00			
4.4.90.00	A DEFINIR	1.700.0000	250.000,00			
4.4.90.00	A DEFINIR	1.701.0000	100.000,00			
TOTAL						4.479.000,00





MUNICÍPIO DE RIBAS DO RIO PARDO

Rua Conceição do Rio Pardo - 1725 - CNPJ:03501541/0001-91

Orçamento Programa - Exercício de 2026

Anexo 02

Página 9

NATUREZA DA DESPESA POR ORGÃO

PODER ORGÃO		02 PODER EXECUTIVO 14 SECRETARIA DE INFRAESTRUTURA PÚBLICA (SEINFRA)				
Código	Especificação	F.R.	Elemento	Modalidade	Grupo	Categoria Econômica
3.0.00.00	DESPESAS CORRENTES	0.000.000				29.154.000,00
3.3.00.00	OUTRAS DESPESAS CORRENTES	0.000.000			29.154.000,00	
3.3.90.00	APLICAÇÕES DIRETAS	0.000.000		29.154.000,00		
3.3.90.00	A DEFINIR	1.500.0000	17.486.000,00			
3.3.90.00	A DEFINIR	1.501.0000	358.000,00			
3.3.90.00	A DEFINIR	1.708.0000	300.000,00			
3.3.90.00	A DEFINIR	1.709.0000	1.580.000,00			
3.3.90.00	A DEFINIR	1.720.0000	930.000,00			
3.3.90.00	A DEFINIR	1.750.0000	100.000,00			
3.3.90.00	A DEFINIR	1.751.0000	5.000.000,00			
3.3.90.00	A DEFINIR	1.799.7400	3.400.000,00			
4.0.00.00	DESPESAS DE CAPITAL	0.000.000				12.933.970,38
4.4.00.00	INVESTIMENTOS	0.000.000			12.933.970,38	
4.4.90.00	APLICAÇÕES DIRETAS	0.000.000		12.933.970,38		
4.4.90.00	A DEFINIR	1.500.0000	11.681.970,38			
4.4.90.00	A DEFINIR	1.700.0000	500.000,00			
4.4.90.00	A DEFINIR	1.701.0000	150.000,00			
4.4.90.00	A DEFINIR	1.751.0000	200.000,00			
4.4.90.00	A DEFINIR	1.755.0000	2.000,00			
4.4.90.00	A DEFINIR	1.799.7400	400.000,00			
TOTAL						42.087.970,38





NATUREZA DA DESPESA POR ORGÃO

PODER ORGÃO	02 PODER EXECUTIVO 15 GABINETE DO PREFEITO					
Código	Especificação	F.R.	Elemento	Modalidade	Grupo	Categoria Econômica
3.0.00.00	DESPESAS CORRENTES	0.000.000				5.215.000,00
3.1.00.00	PESSOAL E ENCARGOS SOCIAIS	0.000.000			4.000.000,00	
3.1.90.00	APLICAÇÕES DIRETAS	0.000.000		4.000.000,00		
3.1.90.00	A DEFINIR	1.500.0000	4.000.000,00			
3.3.00.00	OUTRAS DESPESAS CORRENTES	0.000.000			1.215.000,00	
3.3.90.00	APLICAÇÕES DIRETAS	0.000.000		1.215.000,00		
3.3.90.00	A DEFINIR	1.500.0000	1.215.000,00			
4.0.00.00	DESPESAS DE CAPITAL	0.000.000				150.000,00
4.4.00.00	INVESTIMENTOS	0.000.000			150.000,00	
4.4.90.00	APLICAÇÕES DIRETAS	0.000.000		150.000,00		
4.4.90.00	A DEFINIR	1.500.0000	150.000,00			
TOTAL						5.365.000,00





NATUREZA DA DESPESA POR ORGÃO

PODER ORGÃO	02 PODER EXECUTIVO 16 CONTROLADORIA GERAL					
Código	Especificação	F.R.	Elemento	Modalidade	Grupo	Categoria Econômica
3.0.00.00	DESPESAS CORRENTES	0.000.000				45.000,00
3.3.00.00	OUTRAS DESPESAS CORRENTES	0.000.000			45.000,00	
3.3.90.00	APLICAÇÕES DIRETAS	0.000.000		45.000,00		
3.3.90.00	A DEFINIR	1.500.0000	45.000,00			
4.0.00.00	DESPESAS DE CAPITAL	0.000.000				5.000,00
4.4.00.00	INVESTIMENTOS	0.000.000			5.000,00	
4.4.90.00	APLICAÇÕES DIRETAS	0.000.000		5.000,00		
4.4.90.00	A DEFINIR	1.500.0000	5.000,00			
TOTAL						50.000,00





NATUREZA DA DESPESA POR ORGÃO

PODER ORGÃO	02 PODER EXECUTIVO 17 PROCURADORIA JURÍDICA					
Código	Especificação	F.R.	Elemento	Modalidade	Grupo	Categoria Econômica
3.0.00.00	DESPESAS CORRENTES	0.000.000				1.830.000,00
3.1.00.00	PESSOAL E ENCARGOS SOCIAIS	0.000.000			542.000,00	
3.1.90.00	APLICAÇÕES DIRETAS	0.000.000		542.000,00		
3.1.90.00	A DEFINIR	1.500.0000	512.000,00			
3.1.90.00	A DEFINIR	1.501.0000	30.000,00			
3.3.00.00	OUTRAS DESPESAS CORRENTES	0.000.000			1.288.000,00	
3.3.90.00	APLICAÇÕES DIRETAS	0.000.000		1.288.000,00		
3.3.90.00	A DEFINIR	1.500.0000	1.288.000,00			
TOTAL						1.830.000,00
TOTAL GERAL						374.478.500,00

CLYNTON ROB ESPINDOLA LEITE
CONTADOR
CRC MS-015823/O-8

ROBERSON LUIZ MOUREIRA
PREFEITO MUNICIPAL
250.259.291-72



6. Anexo 2 – Consolidação Geral – Resumo Geral da Despesa segundo as Categorias Econômicas (Lei nº 4.320/64, art. 15 e art. 8º, Portaria SOF nº 8, de 04/02/1985 - Adendo III e alterações);

**MUNICÍPIO DE RIBAS DO RIO PARDO**

Rua Conceição do Rio Pardo - 1725 - CNPJ:03501541/0001-91

Orçamento Programa - Exercício de 2026

Anexo 02

Página 1

NATUREZA DA DESPESA - CONSOLIDAÇÃO GERAL

Código	Especificação	Elemento	Modalidade	Grupo	Categoria Econômica
30.00.00	DESPESAS CORRENTES				299.949.600,00
31.00.00	PESSOAL E ENCARGOS SOCIAIS			165.413.000,00	
31.90.00	A DEFINIR	165.413.000,00			
31.90.00	APLICAÇÕES DIRETAS		165.413.000,00		
32.00.00	JUROS E ENCARGOS DA DÍVIDA			6.000.000,00	
32.90.00	A DEFINIR	6.000.000,00			
32.90.00	APLICAÇÕES DIRETAS		6.000.000,00		
33.00.00	OUTRAS DESPESAS CORRENTES			128.536.600,00	
33.50.00	A DEFINIR	2.970.000,00			
33.50.00	TRANSFERÊNCIAS A INSTITUIÇÕES PRIVADAS SEM FINS LUCRATIVOS		2.970.000,00		
33.90.00	A DEFINIR	125.566.600,00			
33.90.00	APLICAÇÕES DIRETAS		125.566.600,00		
40.00.00	DESPESAS DE CAPITAL				64.662.370,38
44.00.00	INVESTIMENTOS			50.662.370,38	
44.90.00	A DEFINIR	50.662.370,38			
44.90.00	APLICAÇÕES DIRETAS		50.662.370,38		
46.00.00	AMORTIZAÇÃO DA DÍVIDA			14.000.000,00	
46.90.00	A DEFINIR	14.000.000,00			
46.90.00	APLICAÇÕES DIRETAS		14.000.000,00		
90.00.00	RESERVA DE CONTINGÊNCIA				9.866.529,62
99.00.00	RESERVA DE CONTINGÊNCIA			9.866.529,62	
99.99.00	A DEFINIR	9.866.529,62			
99.99.00	Reserva de Contingência		9.866.529,62		
TOTAL					374.478.500,00

CLYNTON ROB ESPINDOLA LEITE
CONTADOR
CRC MS-015823/O-8

ROBERSON LUIZ MOUREIRA
PREFEITO MUNICIPAL
250.259.291-72



7. Quadro discriminativo da Receita, por fontes, e respectiva legislação (Lei nº 4.320/64, art. 2º, § 1º, inc. III);



MUNICÍPIO DE RIBAS DO RIO PARDO

Rua Conceição do Rio Pardo - 1725 - CNPJ:03501541/0001-91

Orçamento Programa - Exercício de 2026

LEGISLAÇÃO DA RECEITA

(Inc. III, § 1º, Art.2º)

Quadro 11
Página 1

Codigo	Discriminação	Legislacao
1000.00.0.0.00.00.00	RECEITAS CORRENTES.	
1100.00.0.0.00.00.00	IMPOSTOS, TAXAS E CONTRIBUIÇÕES DE MELHORIA	
1110.00.0.0.00.00.00	IMPOSTOS	
1112.00.0.0.00.00.00	IMPOSTOS SOBRE O PATRIMÔNIO	
1112.50.0.0.00.00.00	IMPOSTO SOBRE A PROPRIEDADE PREDIAL E TERRITORIAL URBANA	
1112.50.0.1.00.00.00	IPTU - PRINCIPAL	LEGISLAÇÃO MUNICIPAL
1112.50.0.2.00.00.00	IPTU - MULTAS E JUROS	LEGISLAÇÃO MUNICIPAL
1112.50.0.3.00.00.00	IPTU - DIVIDA ATIVA	LEGISLAÇÃO MUNICIPAL
1112.50.0.4.00.00.00	IPTU- DIVIDA ATIVA MULTAS JUROS	LEGISLAÇÃO MUNICIPAL
1112.53.0.0.00.00.00	ITBI-"INTER VIVOS"	
1112.53.0.1.00.00.00	ITBI-"INTER VIVOS"-PRINCIPAL	LEGISLAÇÃO MUNICIPAL
1112.53.0.2.00.00.00	ITBI-"INTER VIVOS"-MULTAS E JUROS	LEGISLAÇÃO MUNICIPAL
1112.53.0.3.00.00.00	ITBI-"INTER VIVOS"- DIVIDA ATIVA	LEGISLAÇÃO MUNICIPAL
1112.53.0.4.00.00.00	ITBI-"INTER VIVOS"-DIVIDA ATIVA MULTAS JUROS	
1113.00.0.0.00.00.00	IMPOSTOS SOBRE A RENDA E PROVENTOS DE QUALQUER NATUREZA	
1113.03.0.0.00.00.00	IMPOSTO SOBRE A RENDA - RETIDO NA FONTE	
1113.03.1.0.00.00.00	IMPOSTO SOBRE A RENDA - RETIDO NA FONTE - TRABALHO	
1113.03.1.1.00.00.00	IRRF-TRABALHO-PRINCIPAL	
1113.03.4.0.00.00.00	IRRF- OUTROS RENDIMENTOS	
1113.03.4.1.00.00.00	IRRF- OUTROS RENDIMENTOS-PRINCIPAL	
1114.00.0.0.00.00.00	IMPOSTO PRODUÇÃO CIRCULAÇÃO MERCADORIAS SERVIÇOS	
1114.51.0.0.00.00.00	IMPOSTOS SOBRE SERVIÇOS	
1114.51.1.0.00.00.00	IMPOSTO SOBRE SERVIÇOS DE QUALQUER NATUREZA - ISSQN	
1114.51.1.1.00.00.00	ISSQN - PRINCIPAL	LEGISLAÇÃO MUNICIPAL
1114.51.1.1.00.00.00	ISSQN - PRINCIPAL	LEGISLAÇÃO MUNICIPAL
1114.51.1.2.00.00.00	ISSQN -MULTAS E JUROS	LEGISLAÇÃO MUNICIPAL
1114.51.1.3.00.00.00	ISSQN - DIVIDA ATIVA	LEGISLAÇÃO MUNICIPAL
1114.51.1.4.00.00.00	ISSQN -DIVIDA ATIVA MULTAS JUROS	LEGISLAÇÃO MUNICIPAL





MUNICÍPIO DE RIBAS DO RIO PARDO

Rua Conceição do Rio Pardo - 1725 - CNPJ:03501541/0001-91

Orçamento Programa - Exercício de 2026

LEGISLAÇÃO DA RECEITA

(Inc. III, § 1º, Art.2º)

Quadro 11
Página 2

Codigo	Discriminação	Legislacao
1120.00.0.0.00.00.00	TAXAS	
1121.00.0.0.00.00.00	TAXAS PELO EXERCÍCIO DO PODER DE POLÍCIA	
1121.01.0.0.00.00.00	TAXAS DE INSPEÇÃO, CONTROLE E FISCALIZAÇÃO	
1121.01.0.1.00.00.00	TAXAS DE INSPEÇÃO, CONTROLE E FISCALIZAÇÃO - PRINCIPAL	LEGISLAÇÃO MUNICIPAL
1121.01.0.2.00.00.00	TAXAS DE INSPEÇÃO, CONTROLE E FISCALIZAÇÃO - MULTAS E JUROS	LEGISLAÇÃO MUNICIPAL
1121.01.0.3.00.00.00	TAXAS DE INSPEÇÃO, CONTROLE E FISCALIZAÇÃO - DÍVIDA ATIVA	LEGISLAÇÃO MUNICIPAL
1121.01.0.4.00.00.00	TAXAS DE INSPEÇÃO, CONTROLE E FISCALIZAÇÃO -D/A M/JUROS	LEGISLAÇÃO MUNICIPAL
1122.00.0.0.00.00.00	TAXAS PELA PRESTAÇÃO DE SERVIÇOS	
1122.01.0.0.00.00.00	TAXAS PELA PRESTAÇÃO DE SERVIÇOS EM GERAL	
1122.01.0.1.00.00.00	TAXAS PELA PRESTAÇÃO DE SERVIÇOS EM GERAL - PRINCIPAL	LEGISLAÇÃO MUNICIPAL
1122.01.0.2.00.00.00	TAXAS PELA PRESTAÇÃO DE SERVIÇOS EM GERAL - MULTAS E JUROS	LEGISLAÇÃO MUNICIPAL
1122.01.0.3.00.00.00	TAXAS PELA PRESTAÇÃO DE SERVIÇOS EM GERAL - DÍVIDA ATIVA	LEGISLAÇÃO MUNICIPAL
1122.01.0.4.00.00.00	TAXAS PELA PRESTAÇÃO DE SERVIÇOS EM GERAL - D.ATIVA M/JUROS	LEGISLAÇÃO MUNICIPAL
1122.53.0.0.00.00.00	TAXA PELA PRESTAÇÃO DE SERVIÇOS DE LIMPEZA PÚBLICA E MANEJO	
1122.53.0.1.00.00.00	TAXA PELA PRESTAÇÃO DE SERVIÇOS DE LIMPEZA PÚBLICA E MANEJO	LEGISLAÇÃO MUNICIPAL
1122.53.0.2.00.00.00	TAXA PELA PRESTAÇÃO DE SERVIÇOS DE LIMPEZA PÚBLICA E MANEJO	LEGISLAÇÃO MUNICIPAL
1122.53.0.3.00.00.00	TAXA PELA PRESTAÇÃO DE SERVIÇOS DE LIMPEZA PÚBLICA E MANEJO	LEGISLAÇÃO MUNICIPAL
1122.53.0.4.00.00.00	TAXA PELA PRESTAÇÃO DE SERVIÇOS DE LIMPEZA PÚBLICA E MANEJO	LEGISLAÇÃO MUNICIPAL
1200.00.0.0.00.00.00	CONTRIBUIÇÕES	
1240.00.0.0.00.00.00	CONTRIBUIÇÃO PARA O CUSTEIO DO SERVIÇO DE ILUMINAÇÃO PÚBLICA	
1241.00.0.0.00.00.00	CONTRIBUIÇÃO PARA O CUSTEIO DO SERVIÇO DE ILUMINAÇÃO PÚBLICA	
1241.50.0.0.00.00.00	CONTRIBUIÇÃO PARA O CUSTEIO DO SERVIÇO DE ILUMINAÇÃO PÚBLICA	
1241.50.0.1.00.00.00	CONTRIB.SERV.ILUMINAÇÃO PÚBLICA-PRINCIPAL	artigo 149-A da Constituição Federal.
1300.00.0.0.00.00.00	RECEITA PATRIMONIAL	
1320.00.0.0.00.00.00	VALORES MOBILIÁRIOS	
1321.00.0.0.00.00.00	JUROS E CORREÇÕES MONETÁRIAS	





MUNICÍPIO DE RIBAS DO RIO PARDO

Rua Conceição do Rio Pardo - 1725 - CNPJ:03501541/0001-91

Orçamento Programa - Exercício de 2026

LEGISLAÇÃO DA RECEITA

(Inc. III, § 1º, Art.2º)

Quadro 11
Página 3

Codigo	Discriminação	Legislacao
1321.01.0.0.00.00.00	REMUNERAÇÃO DE DEPÓSITOS BANCÁRIOS	
1321.01.0.1.00.01.00	Remuneração de Depósitos Bancários - FMEL	
1321.01.0.1.00.02.00	Remuneração de Depósitos Bancários - FMC	
1321.01.0.1.00.03.00	Remuneração de Depósitos Bancários - FMMA	
1321.01.0.1.00.04.00	Remuneração de Depósitos Bancários - FMHIS	
1321.01.0.1.00.06.00	Remuneração de Depósitos Bancários - FMDCA	
1321.01.0.1.00.07.00	Remuneração de Depósitos Bancários - FUNDEB	
1321.01.0.1.00.08.00	Remuneração de Depósitos Bancários - FMAS	
1321.01.0.1.00.09.00	Remuneração de Depósitos Bancários - FNAS	
1321.01.0.1.00.10.00	Remuneração de Depósitos Bancários - FEAS	
1321.01.0.1.00.11.00	Remuneração de Depósitos Bancários - FMS	
1321.01.0.1.00.12.00	Remuneração de Depósitos Bancários – SUS FEDERAL	
1321.01.0.1.00.13.00	Remuneração de Depósitos Bancários – SUS ESTADO	
1321.01.0.1.00.15.00	Remuneração de Depósitos Bancários – FUNDERSUL	
1321.01.0.1.00.16.00	Remuneração de Depósitos Bancários – Royalties	
1321.01.0.1.00.16.00	Remuneração de Depósitos Bancários – Royalties	
1321.01.0.1.00.17.00	Remuneração de Depósitos Bancários – COSIP	
1321.01.0.1.00.18.00	Remuneração de Depósitos Bancários – CIDE	
1321.01.0.1.00.19.00	Remuneração de Depósitos Bancários – FNDE	
1321.01.0.1.00.19.00	Remuneração de Depósitos Bancários – FNDE	
1321.01.0.1.00.19.00	Remuneração de Depósitos Bancários – FNDE	
1321.01.0.1.00.19.00	Remuneração de Depósitos Bancários – FNDE	
1321.01.0.1.00.20.00	Remuneração de Depósitos Bancários – Recurso Ordinário	
1321.01.0.1.00.21.00	Remuneração de Depósitos Bancários – Educação	
1321.01.0.1.00.22.00	Remuneração de Depósitos Bancários - Lei Aldir Blanc	LEI Nº 14.399/2022
1321.01.0.1.00.23.00	Remuneração de Depósitos Bancários - CFEM	
1321.01.0.1.00.24.00	Remuneração de Depósitos Bancários - Convênios União	
1321.01.0.1.00.24.00	Remuneração de Depósitos Bancários - Convênios União	
1321.01.0.1.00.24.00	Remuneração de Depósitos Bancários - Convênios União	
1321.01.0.1.00.24.00	Remuneração de Depósitos Bancários - Convênios União	
1321.01.0.1.00.24.00	Remuneração de Depósitos Bancários - Convênios União	
1321.01.0.1.00.25.00	Remuneração de Depósitos Bancários - Convênios Estado	
1321.01.0.1.00.25.00	Remuneração de Depósitos Bancários - Convênios Estado	
1321.01.0.1.00.25.00	Remuneração de Depósitos Bancários - Convênios Estado	
1321.01.0.1.00.26.00	Remuneração de Depósitos Bancários - Alienação	
1321.01.0.1.00.28.00	Remuneração de Depósitos Bancários - Emendas Individuais	
1321.01.0.1.00.28.00	Remuneração de Depósitos Bancários - Emendas Individuais	
1600.00.0.0.00.00.00	RECEITA DE SERVIÇOS	
1610.00.0.0.00.00.00	SERVIÇOS ADMINISTRATIVOS E COMERCIAIS GERAIS	
1611.00.0.0.00.00.00	SERVIÇOS ADMINISTRATIVOS E COMERCIAIS GERAIS	





MUNICÍPIO DE RIBAS DO RIO PARDO

Rua Conceição do Rio Pardo - 1725 - CNPJ:03501541/0001-91

Orçamento Programa - Exercício de 2026

LEGISLAÇÃO DA RECEITA

(Inc. III, § 1º, Art.2º)

Quadro 11
Página 4

Codigo	Discriminação	Legislacao
1611.02.0.0.00.00.00	INSCRIÇÃO EM CONCURSOS E PROCESSOS SELETIVOS	
1611.02.0.1.00.00.00	INSC.CONC.PROC.SELETIVOS-PRINCIPAL	
1700.00.0.0.00.00.00	TRANSFERÊNCIAS CORRENTES	
1710.00.0.0.00.00.00	TRANSFERÊNCIAS DA UNIÃO E DE SUAS ENTIDADES	
1711.00.0.0.00.00.00	TRANSFERÊNCIAS DECORRENTES DE PARTICIPAÇÃO NA RECEITA DA UNI	
1711.00.0.0.00.00.00	TRANSFERÊNCIAS DECORRENTES DE PARTICIPAÇÃO NA RECEITA DA UNI	
1711.51.0.0.00.00.00	COTA-PARTE DO FUNDO DE PARTICIPAÇÃO DOS MUNICÍPIOS - FPM	
1711.51.1.0.00.00.00	COTA-PARTE DO FUNDO DE PARTICIPAÇÃO DOS MUNICÍPIOS - COTA ME	
1711.51.1.1.00.00.00	COTA-PARTE DO FPM- COTA MENSAL - PRINCIPAL	Constituição Federal de 1988, pela Lei Complementar nº 62/1989 e pela Lei Complementar nº 198/2023
1711.51.1.1.00.00.00	COTA-PARTE DO FPM- COTA MENSAL - PRINCIPAL	Legislação Federal
1711.51.1.1.00.00.00	COTA-PARTE DO FPM- COTA MENSAL - PRINCIPAL	Legislação Federal
1711.51.2.0.00.00.00	COTA-PARTE DO FUNDO DE PARTICIPAÇÃO DOS MUNICÍPIOS - COTAS E	
1711.51.2.1.00.00.00	COTA-PARTE DO FPM- COTAS EXTRAORDINARIAS - PRINCIPAL	Legislação Federal
1711.52.0.0.00.00.00	COTA-PARTE DO IMPOSTO SOBRE A PROPRIEDADE TERRITORIAL RURAL	
1711.52.0.1.00.00.00	COTA-PARTE DO IMP. PROPRIED.TERRIT.RURAL - PRINCIPAL	Legislação Federal
1711.52.0.1.00.00.00	COTA-PARTE DO IMP. PROPRIED.TERRIT.RURAL - PRINCIPAL	Constituição Federal de 1988, pela Lei Complementar nº 62/1989 e pela Lei Complementar nº 198/2023
1711.52.0.1.00.00.00	COTA-PARTE DO IMP. PROPRIED.TERRIT.RURAL - PRINCIPAL	Constituição Federal de 1988, pela Lei Complementar nº 62/1989 e pela Lei Complementar nº 198/2023
1712.00.0.0.00.00.00	TRANSF.COMPENS.FINANC.EXPL.RECURSOS NATURAIS	
1712.50.0.0.00.00.00	COTA-PARTE COMPENS.FINANC.EXPL.RECURSOS HIDRICOS	
1712.50.0.1.00.00.00	COTA-PARTE COMPENS.FINANC.EXPL.RECUR.HIDR.-PRINCIPAL	Legislação Federal
1712.51.0.0.00.00.00	COTA-PARTE COMPENS.FINANC.EXPL.RECURSOS MINERAIS CFEM	
1712.51.0.1.00.00.00	CFEM - PRINCIPAL	Legislação Federal
1712.52.0.0.00.00.00	COTA-PARTE COMPENSAÇÃO FINANCEIRA PRODUÇÃO PETRÓLEO	
1712.52.4.0.00.00.00	COTA-PARTE DO FUNDO ESPECIAL DO PETRÓLEO - FEP	
1712.52.4.1.00.00.00	COTA - PARTE FEP- PRINCIPAL	Legislação Federal



MUNICÍPIO DE RIBAS DO RIO PARDO

Rua Conceição do Rio Pardo - 1725 - CNPJ:03501541/0001-91

Orçamento Programa - Exercício de 2026

LEGISLAÇÃO DA RECEITA

(Inc. III, § 1º, Art.2º)

Quadro 11
Página 5

Codigo	Discriminação	Legislacao
1713.00.0.0.00.00.00	TRANSFERÊNCIAS RECURSOS SISTEMA ÚNICO SAÚDE - SUS	
1713.50.0.0.00.00.00	TRANSF.SUS-FUNDO A FUNDO - BLOCO DE MANUTENÇÃO	
1713.50.1.0.00.00.00	TRANSF.SUS-FUNDO A FUNDO - BLOCO DE MANUTENÇÃO	
1713.50.1.1.01.00.00	TRANSFERÊNCIAS DE RECURSOS DO BLOCO DE MANUTENÇÃO DAS AÇÕES	
1713.50.1.1.01.00.00	TRANSFERÊNCIAS DE RECURSOS DO BLOCO DE MANUTENÇÃO DAS AÇÕES	
1713.50.1.1.02.00.00	TRANSFERÊNCIAS DE RECURSOS DO BLOCO DE MANUTENÇÃO DAS AÇÕES	
1713.50.2.0.00.00.00	TRANSF.SUS- BLOCO MANUTENÇÃO-ATENÇÃO ESPECIALIZADA	
1713.50.2.1.01.00.00	TRANSFERÊNCIAS DE RECURSOS DO BLOCO DE MANUTENÇÃO DAS AÇÕES	
1713.50.3.0.00.00.00	TRANSF.SUS- BLOCO MANUTENÇÃO-VIGILÂNCIA EM SAÚDE	
1713.50.3.1.01.00.00	TRANSFERÊNCIAS DE RECURSOS DO BLOCO DE MANUTENÇÃO DAS AÇÕES	
1713.50.3.1.01.00.00	TRANSFERÊNCIAS DE RECURSOS DO BLOCO DE MANUTENÇÃO DAS AÇÕES	
1713.50.4.0.00.00.00	TRANSF.SUS- BLOCO MANUTENÇÃO-ASSISTÊNCIA FARMACÉUTICA	
1713.50.4.1.01.00.00	TRANSFERÊNCIAS DE RECURSOS DO BLOCO DE MANUTENÇÃO DAS AÇÕES	
1713.51.0.0.00.00.00	TRANSF.SUS-FUNDO A FUNDO - BLOCO DE ESTRUTURAÇÃO	
1713.51.1.0.00.00.00	TRANSF.SUS-FUNDO FUNDO-BLOCO ESTRUTURAÇÃO-ATENÇÃO PRIMÁRIA	
1713.51.1.1.01.00.00	TRANSFERÊNCIAS DE RECURSOS DO BLOCO DE ESTRUTURAÇÃO DA REDE	
1713.51.2.0.00.00.00	TRANSF.SUS- BLOCO ESTRUTURAÇÃO-ATENÇÃO ESPECIALIZADA	
1713.51.2.1.01.00.00	TRANSFERÊNCIAS DE RECURSOS DO BLOCO DE ESTRUTURAÇÃO DA REDE	
1713.51.3.0.00.00.00	TRANSF.SUS- BLOCO ESTRUTURAÇÃO-VIGILÂNCIA SAÚDE	
1713.51.3.1.01.00.00	TRANSFERÊNCIAS DE RECURSOS DO BLOCO DE ESTRUTURAÇÃO DA REDE	
1714.00.0.0.00.00.00	TRANSF.RECURSOS FUNDO NAC.DESENVOLVIMENTO EDUCAÇÃO-FNDE	
1714.50.0.0.00.00.00	TRANSFERÊNCIAS DO SALÁRIO-EDUCAÇÃO	
1714.50.0.1.00.00.00	TRANSF.SALÁRIO-EDUCAÇÃO- PRINCIPAL	
1714.52.0.0.00.00.00	TRANSF.PROGRAMA NACIONAL ALIMENTAÇÃO ESCOLA- PNAE	
1714.52.0.1.00.00.00	TRANSF.PROGR.NAC. ALIMEN.ESCOLA-PNAE-PRINCIPAL	
1714.53.0.0.00.00.00	TRANSF.PROG.NACIONAL APOIOTRANSPORTE DO ESCOLAR - PNATE	
1714.53.0.1.00.00.00	TRANSF.PROG.NAC.TRANSP.ESCOLAR-PNATE-PRINCIPAL	
1714.99.0.0.00.00.00	OUTRAS TRANSF.DIRETAS FUNDO NACIONAL DESENV.EDUCAÇÃO-FNDE	
1714.99.0.1.00.00.00	OUTRAS TRANSF. FNDE- PRINCIPAL	
1716.00.0.0.00.00.00	TRANSF.RECURSOS FUNDO NACIONAL ASSISTÊNCIA SOCIAL-FNAS	
1716.50.0.0.00.00.00	TRANSF.RECURSOS FUNDO NACIONAL ASSISTÊNCIA SOCIAL-FNAS	
1716.50.0.1.01.01.00	Transferências FNAS - CRAS	Legislação Federal
1716.50.0.1.01.02.00	Transferências FNAS - PFMC CREAS PAEFI	Legislação Federal
1716.50.0.1.01.03.00	Transferências FNAS - Programa Criança Feliz	





MUNICÍPIO DE RIBAS DO RIO PARDO

Rua Conceição do Rio Pardo - 1725 - CNPJ:03501541/0001-91

Orçamento Programa - Exercício de 2026

LEGISLAÇÃO DA RECEITA

(Inc. III, § 1º, Art.2º)

Quadro 11
Página 6

Codigo	Discriminação	Legislacao
1716.50.0.1.01.04.00	Transferências FNAS - Fortalecimento de Vínculos	
1716.50.0.1.01.05.00	Transferências FNAS - IGDBF	
1716.50.0.1.02.00.00	TRANSFERÊNCIAS DE RECURSOS DO FUNDO NACIONAL DE ASSISTÊNCIA	
1717.00.0.0.00.00.00	TRANSFERÊNCIAS DE CONVÊNIOS DA UNIÃO E DE SUAS ENTIDADES	
1717.99.0.0.00.00.00	OUTRAS TRANSF. CONVÊNIOS UNIÃO ENTIDADES	
1717.99.0.1.01.00.00	OUTRAS TRANSFERÊNCIAS DE CONVÊNIOS DA UNIÃO E DE SUAS ENTIDA	
1719.00.0.0.00.00.00	OUTRAS TRANSFERÊNCIAS RECURSOS UNIÃO E DE SUAS ENTIDADES	
1719.58.0.0.00.00.00	TRANSF.OBRIG.LEI COMPLEMENTAR Nº 176/2020	
1719.58.0.1.00.00.00	TRANSF.OBRIG.LEI COMPLEM.Nº 176/2020-PRINCIPAL	
1719.60.0.0.00.00.00	TRANSFERÊNCIAS ALDIR BLANC LEI Nº 14.399/2022	
1719.60.0.1.00.00.00	TRANSF ALDIR BLANC LEI Nº 14.399/2022-PRINCIPAL	
1720.00.0.0.00.00.00	TRANSFERÊNCIAS ESTADOS DISTRITO FEDERAL E DE SUAS ENTIDADES	
1721.00.0.0.00.00.00	PARTICIPAÇÃO NA RECEITA DOS ESTADOS E DISTRITO FEDERAL	
1721.50.0.0.00.00.00	COTA-PARTE DO ICMS	
1721.50.0.1.00.00.00	COTA-PARTE DO ICMS – PRINCIPAL	Legislação Estadual
1721.50.0.1.00.00.00	COTA-PARTE DO ICMS – PRINCIPAL	Legislação Estadual
1721.50.0.1.00.00.00	COTA-PARTE DO ICMS – PRINCIPAL	Legislação Estadual
1721.51.0.0.00.00.00	COTA-PARTE DO IPVA	
1721.51.0.1.00.00.00	COTA-PARTE DO IPVA – PRINCIPAL	Legislação Estadual
1721.51.0.1.00.00.00	COTA-PARTE DO IPVA – PRINCIPAL	Legislação Estadual
1721.51.0.1.00.00.00	COTA-PARTE DO IPVA – PRINCIPAL	Legislação Estadual
1721.52.0.0.00.00.00	COTA-PARTE DO IPI – MUNICÍPIOS	
1721.52.0.1.00.00.00	COTA-PARTE DO IPI – MUNICÍPIOS – PRINCIPAL	Legislação Federal
1721.52.0.1.00.00.00	COTA-PARTE DO IPI – MUNICÍPIOS – PRINCIPAL	Legislação Federal
1721.52.0.1.00.00.00	COTA-PARTE DO IPI – MUNICÍPIOS – PRINCIPAL	Legislação Federal
1721.52.0.1.00.00.00	COTA-PARTE DO IPI – MUNICÍPIOS – PRINCIPAL	Legislação Federal
1721.53.0.0.00.00.00	COTA-PARTE CONTRIBUIÇÃO INTERVENÇÃO DOMÍNIO ECONÔMICO	
1721.53.0.1.00.00.00	COTA-PARTE-CIDE-PRINCIPAL	
1723.00.0.0.00.00.00	TRANSFERÊNCIAS RECURSOS SISTEMA ÚNICO SAÚDE – SUS	
1723.50.0.0.00.00.00	TRANSFERÊNCIAS RECURSOS SISTEMA ÚNICO SAÚDE – SUS	
1723.50.0.1.01.01.00	SUS ESTADO - Atenção Primária	



MUNICÍPIO DE RIBAS DO RIO PARDO

Rua Conceição do Rio Pardo - 1725 - CNPJ:03501541/0001-91

Orçamento Programa - Exercício de 2026

LEGISLAÇÃO DA RECEITA

(Inc. III, § 1º, Art.2º)

Quadro 11
Página 7

Codigo	Discriminação	Legislacao
1723.50.0.1.01.02.00	SUS ESTADO - Atenção Especializada	OUTRAS TRANSFERÊNCIAS DE ESTADOS E DISTRITO FEDERAL
1723.50.0.1.01.03.00	SUS ESTADO - Assist. Farmaceutica	
1723.50.0.1.01.04.00	SUS ESTADO - Vig. em Saúde	
1729.00.0.0.00.00.00	OUTRAS TRANSFERÊNCIAS DE ESTADOS DESTINADAS À ASSISTÊNCIA SOCIAL	
1729.51.0.0.00.00.00	TRANSFERÊNCIAS DE ESTADOS DESTINADAS À ASSISTÊNCIA SOCIAL	OUTRAS TRANSFERÊNCIAS DE OUTRAS INSTITUIÇÕES PÚBLICAS
1729.51.0.1.01.00.00	TRANSF.ESTADOS ASSISTÊNCIA SOCIAL - PRINCIPAL	
1729.99.0.0.00.00.00	OUTRAS TRANSFERÊNCIAS DOS ESTADOS E DF	
1729.99.0.1.99.00.00	OUTRAS TRANSFERÊNCIAS DOS ESTADOS E DF	
1750.00.0.0.00.00.00	TRANSFERÊNCIAS DE OUTRAS INSTITUIÇÕES PÚBLICAS	OUTRAS TRANSFERÊNCIAS DE OUTRAS INSTITUIÇÕES PÚBLICAS
1751.00.0.0.00.00.00	TRANSF.RECURSOS FUNDO MANUTENÇÃO DESENVOL.EDUCAÇÃO-FUNDEB	
1751.50.0.0.00.00.00	TRANSF.RECURSOS FUNDO MANUTENÇÃO DESENVOL.EDUCAÇÃO-FUNDEB	
1751.50.0.1.00.00.00	TRANSF.RECURSOS FUNDEB-PRINCIPAL	
1751.50.0.1.00.00.00	TRANSF.RECURSOS FUNDEB-PRINCIPAL	OUTRAS RECEITAS CORRENTES
1900.00.0.0.00.00.00	OUTRAS RECEITAS CORRENTES	
1910.00.0.0.00.00.00	MULTAS ADMINISTRATIVAS, CONTRATUAIS E JUDICIAIS	
1911.00.0.0.00.00.00	MULTAS ADMINISTRATIVAS, CONTRATUAIS E JUDICIAIS	
1911.01.0.0.00.00.00	MULTAS PREVISTAS EM LEGISLAÇÃO ESPECÍFICA	OUTRAS RECEITAS CORRENTES
1911.01.0.1.00.00.00	MULTAS PREV.LEGISLAÇÃO ESPECÍFICA-PRINCIPAL	
1920.00.0.0.00.00.00	INDENIZAÇÕES, RESTITUIÇÕES E RESSARCIMENTOS	
1921.00.0.0.00.00.00	INDENIZAÇÕES	
1921.99.0.0.00.00.00	OUTRAS INDENIZAÇÕES	OUTRAS RECEITAS CORRENTES
1921.99.0.1.00.00.00	OUTRAS INDENIZAÇÕES – PRINCIPAL	
1922.00.0.0.00.00.00	RESTITUIÇÕES	
1922.99.0.0.00.00.00	OUTRAS RESTITUIÇÕES	
1922.99.0.1.00.00.00	OUTRAS RESTITUIÇÕES – PRINCIPAL	ENCARGOS LEGAIS PELA INSCRIÇÃO EM DÍVIDA ATIVA E RECEITAS DE
1990.00.0.0.00.00.00	DEMAIS RECEITAS CORRENTES	
1999.00.0.0.00.00.00	OUTRAS RECEITAS CORRENTES	
1999.12.0.0.00.00.00	ENCARGOS LEGAIS PELA INSCRIÇÃO EM DÍVIDA ATIVA E RECEITAS DE	
1999.12.2.0.00.00.00	ÔNUS DE SUCUMBÊNCIA	OUTRAS RECEITAS CORRENTES
1999.12.2.1.00.00.00	ÔNUS DE SUCUMBÊNCIA – PRINCIPAL	
2000.00.0.0.00.00.00	RECEITAS DE CAPITAL	
2200.00.0.0.00.00.00	ALIENAÇÃO DE BENS	
2210.00.0.0.00.00.00	ALIENAÇÃO DE BENS MÓVEIS	OUTRAS RECEITAS CORRENTES
2213.00.0.0.00.00.00	ALIENAÇÃO DE BENS MÓVEIS E SEMOVENTES	





MUNICÍPIO DE RIBAS DO RIO PARDO

Rua Conceição do Rio Pardo - 1725 - CNPJ:03501541/0001-91

Orçamento Programa - Exercício de 2026

LEGISLAÇÃO DA RECEITA

(Inc. III, § 1º, Art.2º)

Codigo	Discriminação	Legislacao
2213.01.0.0.00.00.00	ALIENAÇÃO DE BENS MÓVEIS E SEMOVENTES	
2213.01.0.1.00.00.00	ALIEN.BENS MÓVEIS E SEMOVENTES-PRINCIPAL	
2400.00.0.0.00.00.00	TRANSFERÊNCIAS DE CAPITAL	
2410.00.0.0.00.00.00	TRANSFERÊNCIAS DA UNIÃO E DE SUAS ENTIDADES	
2414.00.0.0.00.00.00	TRANSFERÊNCIAS DE CONVÊNIOS DA UNIÃO E DE SUAS ENTIDADES	
2414.50.0.0.00.00.00	TRANSF. CONVÊNIOS UNIÃO PARA O SUS	
2414.50.0.1.01.00.00	TRANSFERÊNCIAS DE CONVÊNIOS DA UNIÃO PARA O SISTEMA ÚNICO DE	
2414.51.0.0.00.00.00	TRANSF. CONVÊNIOS UNIÃO PROGRAMAS EDUCAÇÃO	
2414.51.0.1.01.00.00	TRANSFERÊNCIAS DE CONVÊNIOS DA UNIÃO DESTINADAS A PROGRAMAS	
2414.99.0.0.00.00.00	OUTRAS TRANSFERÊNCIAS CONVÊNIOS UNIÃO E DE SUAS ENTIDADES	
2414.99.0.1.01.00.00	OUTRAS TRANSFERÊNCIAS DE CONVÊNIOS DA UNIÃO E DE SUAS ENTIDA	
2414.99.0.1.01.00.00	OUTRAS TRANSFERÊNCIAS DE CONVÊNIOS DA UNIÃO E DE SUAS ENTIDA	
2414.99.0.1.01.00.00	OUTRAS TRANSFERÊNCIAS DE CONVÊNIOS DA UNIÃO E DE SUAS ENTIDA	
2414.99.0.1.01.00.00	OUTRAS TRANSFERÊNCIAS DE CONVÊNIOS DA UNIÃO E DE SUAS ENTIDA	
2420.00.0.0.00.00.00	TRANSF.ESTADOS E DO DISTRITO FEDERAL E DE SUAS ENTIDADES	
2422.00.0.0.00.00.00	TRANSF. CONVÊNIOS ESTADOS E DF E DE SUAS ENTIDADES	
2422.50.0.0.00.00.00	TRANSFERÊNCIAS CONVÊNIOS ESTADOS PARA SUS	
2422.50.0.1.01.00.00	TRANSFERÊNCIAS DE CONVÊNIOS DOS ESTADOS PARA O SISTEMA ÚNICO	
2422.51.0.0.00.00.00	TRANSFERÊNCIAS DE CONVÊNIOS DOS ESTADOS DESTINADAS A PROGRAM	
2422.51.0.1.01.00.00	TRANSFERÊNCIAS DE CONVÊNIOS DOS ESTADOS DESTINADAS A PROGRAM	
2422.99.0.0.00.00.00	OUTRAS TRANSF. CONV. ESTADOS E DF E DE SUA ENTIDADES	
2422.99.0.1.01.00.00	OUTRAS TRANSFERÊNCIAS DE CONVÊNIOS DOS ESTADOS E DF E DE SUA	
2422.99.0.1.01.00.00	OUTRAS TRANSFERÊNCIAS DE CONVÊNIOS DOS ESTADOS E DF E DE SUA	
2422.99.0.1.01.00.00	OUTRAS TRANSFERÊNCIAS DE CONVÊNIOS DOS ESTADOS E DF E DE SUA	
9000.00.0.0.00.00.00	(R) DEDUÇÕES DA RECEITA	
9500.00.0.0.00.00.00	(R) DEDUÇÕES DO FUNDEB	
9510.00.0.0.01.00.00	Cota-Parte do Fundo de Participação dos Municípios - Cota Me	Legislação Federal
9510.00.0.0.02.00.00	Cota-Parte do Imposto Sobre a Propriedade Territorial Rural	Legislação Federal
9510.00.0.0.03.00.00	Cota-Parte ICMS	Legislação Federal
9510.00.0.0.04.00.00	Cota-Parte do IPVA	Legislação Estadual
9510.00.0.0.05.00.00	Cota-Parte do IPI - Municípios	Legislação Federal





MUNICÍPIO DE RIBAS DO RIO PARDO

Rua Conceição do Rio Pardo - 1725 - CNPJ:03501541/0001-91

Orçamento Programa - Exercício de 2026

LEGISLAÇÃO DA RECEITA

(Inc. III, § 1º, Art.2º)

Código	Discriminação	Legislação
--------	---------------	------------

CLYNTON ROB ESPINDOLA LEITE
CONTADOR
CRC MS-015823/O-8

ROBERSON LUIZ MOUREIRA
PREFEITO MUNICIPAL
250.259.291-72



8. Quadro das dotações por órgãos do governo: Poder Executivo e Poder Legislativo (Lei nº 4.320/64, art. 2º, § 1º, inc. IV);

**MUNICÍPIO DE RIBAS DO RIO PARDO**

Rua Conceição do Rio Pardo - 1725 - CNPJ:03501541/0001-91

Orçamento Programa - Exercício de 2026

Quadro 04

DEMONSTRATIVO DAS DESPESAS POR ORGÃO E FUNÇÕES DE GOVERNO

Página 1

Poder	Orgão	FUNÇÕES	DESCRIÇÃO	VALOR
01	01	PODER LEGISLATIVO		
		CÂMARA MUNICIPAL		
		01	LEGISLATIVA	20.190.000,00
02	03	PODER EXECUTIVO		
		SECRETARIA MUNICIPAL DE FINANÇAS E PLANEJAMENTO (SEFIP)		
		04	ADMINISTRAÇÃO	25.521.000,00
		99	RESERVA DE CONTINGÊNCIA	9.866.529,62
04		SECRETARIA MUNICIPAL DE GESTÃO DE GOVERNO (SEGOV)		
		04	ADMINISTRAÇÃO	37.370.000,00
05		SECRETARIA MUNICIPAL DE EDUCAÇÃO (SED)		
		12	EDUCAÇÃO	128.444.000,00
		13	CULTURA	4.255.000,00
06		SECRETARIA MUNICIPAL DE SAÚDE		
		10	SAÚDE	73.625.000,00
07		SECRETARIA DE ASSISTÊNCIA SOCIAL E HABITAÇÃO (SAS)		
		08	ASSISTÊNCIA SOCIAL	12.791.000,00
		16	HABITAÇÃO	4.205.000,00
12		SECRETARIA MUNICIPAL DO EMPREENDEDORISMO (SEMP)		
		04	ADMINISTRAÇÃO	6.000,00
		11	TRABALHO	300.000,00
		18	GESTÃO AMBIENTAL	1.105.000,00
		20	AGRICULTURA	1.238.000,00
		23	COMÉRCIO E SERVIÇOS	1.750.000,00
13		SECRETARIA DE ESPORTES E TURISMO (SESP)		
		27	DESPORTO E LAZER	4.479.000,00
14		SECRETARIA DE INFRAESTRUTURA PÚBLICA (SEINFRA)		
		15	URBANISMO	42.087.970,38
15		GABINETE DO PREFEITO		
		04	ADMINISTRAÇÃO	5.365.000,00
16		CONTROLADORIA GERAL		
		04	ADMINISTRAÇÃO	50.000,00
17		PROCURADORIA JURÍDICA		
		02	JUDICIÁRIA	1.830.000,00



**MUNICÍPIO DE RIBAS DO RIO PARDO**

Rua Conceição do Rio Pardo - 1725 - CNPJ:03501541/0001-91

Orçamento Programa - Exercício de 2026

DEMONSTRATIVO DAS DESPESAS POR ORGÃO E FUNÇÕES DE GOVERNO

Quadro 04

Página 2

Poder	Orgão	FUNÇÕES	DESCRIÇÃO	VALOR
			TOTAL GERAL	374.478.500,00

RESUMO DO TOTAL ORÇADO POR ORGÃO			
01	01	CAMARA MUNICIPAL	20.190.000,00
02	03	SECRETARIA MUNICIPAL DE FINANÇAS E PLANEJAMENTO (SEFOP)	529.62
02	04	SECRETARIA MUNICIPAL DE GESTÃO DE GOVERNO (SEGOV)	37.370.000,00
02	05	SECRETARIA MUNICIPAL DE EDUCAÇÃO (SED)	132.699.000,00
02	06	SECRETARIA MUNICIPAL DE SAÚDE	73.625.000,00
02	07	SECRETARIA DE ASSISTÊNCIA SOCIAL E HABITAÇÃO (SAS)	16.996.000,00
02	12	SECRETARIA MUNICIPAL DO EMPREENDEDORISMO (SEMP)	4.399.000,00
02	13	SECRETARIA DE ESPORTES E TURISMO (SESP)	4.479.000,00
02	14	SECRETARIA DE INFRAESTRUTURA PÚBLICA (SEINFRA)	42.087.970,38
02	15	GABINETE DO PREFEITO	5.365.000,00
02	16	CONTROLADORIA GERAL	50.000,00
02	17	PROCURADORIA JURÍDICA	1.830.000,00
		TOTAL	374.478.500,00

RESUMO DO TOTAL ORÇADO POR FUNÇÃO			
01		LEGISLATIVA	20.190.000,00
02		JUDICIÁRIA	1.830.000,00
04		ADMINISTRAÇÃO	68.312.000,00
08		ASSISTÊNCIA SOCIAL	12.791.000,00
10		SAÚDE	73.625.000,00
11		TRABALHO	300.000,00
12		EDUCAÇÃO	128.444.000,00
13		CULTURA	4.255.000,00
15		URBANISMO	42.087.970,38
16		HABITAÇÃO	4.205.000,00
18		GESTÃO AMBIENTAL	1.105.000,00
20		AGRICULTURA	1.238.000,00
23		COMÉRCIO E SERVIÇOS	1.750.000,00
27		DESORTE E LAZER	4.479.000,00
99		RESERVA DE CONTINGÊNCIA	9.866.529,62
		TOTAL	374.478.500,00

CLYNTON ROB ESPINDOLA LEITE
CONTADOR
CRC MS-015823/O-8

ROBERSON LUIZ MOUREIRA
PREFEITO MUNICIPAL
250.259.291-72



9. Quadro de Detalhamento da Despesa – QDD (Lei nº 4.320/64, art. 2º);



QUADRO AUXILIAR DE DETALHAMENTO DA DESPESA

PODER	01	PODER LEGISLATIVO
ORGÃO	01	CAMARA MUNICIPAL
UNIDADE	01	CAMARA MUNICIPAL

Aplicacao Programada	Proj/Ativ	Finalidade	Categoria	Detalhada	TotalGrupo	Total Categ.	Total Func.
F.R. - C.A.							
GASTOS COM PESSOAL E ENCARGOS	01.031.1000.2007.0000					8.392.000,00	
3 DESPESAS CORREN						8.392.000,00	
1 PESSOAL E ENCARGOS SOCIAIS					8.392.000,00		
APLICAÇÕES DIRETAS		1.500.0000.000.003.1.90.00.00		8.392.000,00			
ATIVIDADES ADMINISTRATIVAS LEGISLATIVO	01.031.1000.2010.0000					11.798.000,00	
3 DESPESAS CORREN						4.983.600,00	
3 OUTRAS DESPESAS CORRENTES					4.983.600,00		
APLICAÇÕES DIRETAS		1.500.0000.000.003.3.90.00.00		4.983.600,00			
4 DESPESAS DE CAPIT						6.814.400,00	
4 INVESTIMENTOS					6.814.400,00		
APLICAÇÕES DIRETAS		1.500.0000.000.004.4.90.00.00		6.814.400,00			
TOTAL						20.190.000,00	

**MUNICÍPIO DE RIBAS DO RIO PARDO**

Rua Conceição do Rio Pardo - 1725 - CNPJ:03501541/0001-91

Orçamento Programa - Exercício de 2026

Página 2

QUADRO AUXILIAR DE DETALHAMENTO DA DESPESA

PODER	02	PODER EXECUTIVO						
ORGÃO	03	SECRETARIA MUNICIPAL DE FINANÇAS E PLANEJAMENTO (SEFIP)						
UNIDADE	01	SECRETARIA MUNICIPAL DE FINANÇAS E PLANEJAMENTO (SEFIP)						

Aplicacao Programada	Proj/Ativ	Finalidade	Categoria	Detalhada	TotalGrupo	Total Categ.	Total Func.
		F.R. - C.A.					
MANUTENÇÃO DAS AÇÕES DA SEC. DE FINANÇAS E PLANEJAMENTO	04.123.1001.2178.0000						5.521.000,00
3 DESPESAS CORREN'						5.245.000,00	
3 OUTRAS DESPESAS CORRENTES					5.245.000,00		
APLICAÇÕES DIRETAS		1.500.0000.000.003.3.90.00.00	5.000.000,00				
APLICAÇÕES DIRETAS		1.700.0000.000.003.3.90.00.00	25.000,00				
APLICAÇÕES DIRETAS		1.701.0000.000.003.3.90.00.00	200.000,00				
APLICAÇÕES DIRETAS		1.709.0000.000.003.3.90.00.00	20.000,00				
4 DESPESAS DE CAPIT						276.000,00	
4 INVESTIMENTOS					276.000,00		
APLICAÇÕES DIRETAS		1.500.0000.000.004.4.90.00.00	100.000,00				
APLICAÇÕES DIRETAS		1.571.0000.000.004.4.90.00.00	1.000,00				
APLICAÇÕES DIRETAS		1.700.0000.000.004.4.90.00.00	25.000,00				
APLICAÇÕES DIRETAS		1.701.0000.000.004.4.90.00.00	150.000,00				
AMORTIZAR DÍVIDA PÚBLICA CONTRATADA	04.123.1012.9001.0000						20.000.000,00
3 DESPESAS CORREN'						6.000.000,00	
2 JUROS E ENCARGOS DA DÍVIDA					6.000.000,00		
???		1.500.0000.000.003.2.90.00.00	6.000.000,00				
4 DESPESAS DE CAPIT						14.000.000,00	
6 AMORTIZAÇÃO DA DÍVIDA					14.000.000,00		
APLICAÇÕES DIRETAS		1.500.0000.000.004.6.90.00.00	14.000.000,00				
RESERVA DE CONTINGÊNCIA	99.999.9999.9999.0000						9.866.529,62
9 RESERVA DE CONTINII						9.866.529,62	
9 RESERVA DE CONTINGÊNCIA					9.866.529,62		
RESERVA DE CONTINGÊNCIA OU RESERVA DO RPPS		1.500.0000.000.009.9.99.00.00	3.680.000,00				
RESERVA DE CONTINGÊNCIA OU RESERVA DO RPPS		1.500.0000.001.009.9.99.00.00	6.186.529,62				
TOTAL							35.387.529,62





QUADRO AUXILIAR DE DETALHAMENTO DA DESPESA

PODER	02	PODER EXECUTIVO
ORGÃO	04	SECRETARIA MUNICIPAL DE GESTÃO DE GOVERNO (SEGOV)
UNIDADE	01	SECRETARIA MUNICIPAL DE GESTÃO DE GOVERNO (SEGOV)

Aplicacao Programada	Proj/Ativ	Finalidade	Categoria	Detalhada	TotalGrupo	Total Categ.	Total Func.
		F.R. - C.A.					
MANUTENÇÃO DAS AÇÕES DA SEC. DE GESTÃO DE GOVERNO	04.122.1001.2181.0000					11.000.000,00	
3	DESPESAS CORREN'					10.000.000,00	
3	OUTRAS DESPESAS CORRENTES				10.000.000,00		
	APLICAÇÕES DIRETAS	1.500.0000.000.003.3.90.00.00	10.000.000,00				
4	DESPESAS DE CAPIT					1.000.000,00	
4	INVESTIMENTOS				1.000.000,00		
	APLICAÇÕES DIRETAS	1.500.0000.000.004.4.90.00.00	1.000.000,00				
MANUTENÇÃO DE PESSOAL E ENCARGOS	04.128.1001.2180.0000					26.370.000,00	
3	DESPESAS CORREN'					26.370.000,00	
1	PESSOAL E ENCARGOS SOCIAIS				24.370.000,00		
	APLICAÇÕES DIRETAS	1.500.0000.000.003.1.90.00.00	20.000.000,00				
	APLICAÇÕES DIRETAS	1.501.0000.000.003.1.90.00.00	4.370.000,00				
3	OUTRAS DESPESAS CORRENTES				2.000.000,00		
	APLICAÇÕES DIRETAS	1.500.0000.000.003.3.90.00.00	2.000.000,00				
TOTAL						37.370.000,00	



**MUNICÍPIO DE RIBAS DO RIO PARDO**

Rua Conceição do Rio Pardo - 1725 - CNPJ:03501541/0001-91

Orçamento Programa - Exercício de 2026

Página 4

QUADRO AUXILIAR DE DETALHAMENTO DA DESPESA

PODER	02	PODER EXECUTIVO						
ORGÃO	05	SECRETARIA MUNICIPAL DE EDUCAÇÃO (SED)						
UNIDADE	01	SECRETARIA MUNICIPAL DE EDUCAÇÃO (SED)						

Aplicacao Programada	Proj/Ativ	Finalidade	Categoria	Detalhada	TotalGrupo	Total Categ.	Total Func.
F.R. - C.A.							
MANUTENÇÃO DAS AÇÕES DO ENSINO FUNDAMENTAL	12.361.1007.2103.0000					30.855.000,00	
3 DESPESAS CORREN'						30.345.000,00	
1 PESSOAL E ENCARGOS SOCIAIS					22.000.000,00		
APLICAÇÕES DIRETAS		1.500.1001.000.003.1.90.00.00	22.000.000,00				
3 OUTRAS DESPESAS CORRENTES					8.345.000,00		
TRANSFERÊNCIAS A INSTITUIÇÕES PRIVADAS SEM FINS LUCRA		1.500.1001.000.003.3.50.00.00	40.000,00				
APLICAÇÕES DIRETAS		1.500.1001.000.003.3.90.00.00	7.000.000,00				
APLICAÇÕES DIRETAS		1.550.0000.000.003.3.90.00.00	1.305.000,00				
4 DESPESAS DE CAPIT						510.000,00	
4 INVESTIMENTOS					510.000,00		
APLICAÇÕES DIRETAS		1.500.1001.000.004.4.90.00.00	500.000,00				
APLICAÇÕES DIRETAS		1.569.0000.000.004.4.90.00.00	10.000,00				
PROGRAMA DE ALIMENTAÇÃO E NUTRIÇÃO ENSINO FUNDAMENTAL	12.361.1007.2168.0000					2.545.000,00	
3 DESPESAS CORREN'						2.545.000,00	
3 OUTRAS DESPESAS CORRENTES					2.545.000,00		
APLICAÇÕES DIRETAS		1.500.0000.000.003.3.90.00.00	1.400.000,00				
APLICAÇÕES DIRETAS		1.550.0000.000.003.3.90.00.00	750.000,00				
APLICAÇÕES DIRETAS		1.552.0000.000.003.3.90.00.00	395.000,00				
PROGRAMA DO TRANSPORTE ESCOLAR ENSINO FUNDAMENTAL	12.361.1007.2169.0000					16.446.000,00	
3 DESPESAS CORREN'						16.446.000,00	
3 OUTRAS DESPESAS CORRENTES					16.446.000,00		
APLICAÇÕES DIRETAS		1.500.1001.000.003.3.90.00.00	16.000.000,00				
APLICAÇÕES DIRETAS		1.553.0000.000.003.3.90.00.00	150.000,00				
APLICAÇÕES DIRETAS		1.571.0000.000.003.3.90.00.00	296.000,00				
MANUTENÇÃO DAS AÇÕES DOS CONSELHOS EDUCAÇÃO	12.361.1007.2170.0000					5.000,00	
3 DESPESAS CORREN'						5.000,00	
3 OUTRAS DESPESAS CORRENTES					5.000,00		
APLICAÇÕES DIRETAS		1.500.1001.000.003.3.90.00.00	5.000,00				
APOIO AO ENSINO TÉCNICO E SUPERIOR	12.364.1007.2093.0000					1.000,00	
3 DESPESAS CORREN'						1.000,00	
3 OUTRAS DESPESAS CORRENTES					1.000,00		
TRANSFERÊNCIAS A INSTITUIÇÕES PRIVADAS SEM FINS LUCRA		1.500.0000.000.003.3.50.00.00	1.000,00				
GESTÃO DO TRANSPORTE UNIVERSITARIO	12.364.1007.2167.0000					2.000.000,00	
3 DESPESAS CORREN'						2.000.000,00	
3 OUTRAS DESPESAS CORRENTES					2.000.000,00		
APLICAÇÕES DIRETAS		1.500.0000.000.003.3.90.00.00	2.000.000,00				
INVESTIMENTOS, CONSTRUÇÃO E MANUTENÇÃO DAS UNIDADES ESCOLARES	12.365.1016.1099.0000					15.178.000,00	
3 DESPESAS CORREN'						2.082.000,00	
3 OUTRAS DESPESAS CORRENTES					2.082.000,00		
APLICAÇÕES DIRETAS		1.500.1001.000.003.3.90.00.00	2.000.000,00				
APLICAÇÕES DIRETAS		1.569.0000.000.003.3.90.00.00	80.000,00				
APLICAÇÕES DIRETAS		1.570.0000.000.003.3.90.00.00	1.000,00				
APLICAÇÕES DIRETAS		1.571.0000.000.003.3.90.00.00	1.000,00				
4 DESPESAS DE CAPIT						13.096.000,00	



**MUNICÍPIO DE RIBAS DO RIO PARDO**

Rua Conceição do Rio Pardo - 1725 - CNPJ:03501541/0001-91

Orçamento Programa - Exercício de 2026

Página 5

QUADRO AUXILIAR DE DETALHAMENTO DA DESPESA

PODER	02	PODER EXECUTIVO						
ORGÃO	05	SECRETARIA MUNICIPAL DE EDUCAÇÃO (SED)						
UNIDADE	01	SECRETARIA MUNICIPAL DE EDUCAÇÃO (SED)						

Aplicacao Programada	Proj/Ativ	Finalidade	Categoria	Detalhada	TotalGrupo	Total Categ.	Total Func.
		F.R. - C.A.					
INVESTIMENTOS, CONSTRUÇÃO E MANUTENÇÃO DAS UNIDADES ESCOLARES	12.365.1016.1099.0000						15.178.000,00
4 DESPESAS DE CAPIT						13.096.000,00	
4 INVESTIMENTOS					13.096.000,00		
APLICAÇÕES DIRETAS		1.500.1001.000.004.4.90.00.00		6.292.500,00			
APLICAÇÕES DIRETAS		1.500.1001.000.004.4.90.00.00		6.292.500,00			
APLICAÇÕES DIRETAS		1.569.0000.000.004.4.90.00.00		10.000,00			
APLICAÇÕES DIRETAS		1.570.0000.000.004.4.90.00.00		499.000,00			
APLICAÇÕES DIRETAS		1.571.0000.000.004.4.90.00.00		2.000,00			
PROGRAMA DE ALIMENTAÇÃO E NUTRIÇÃO EDUCAÇÃO INFANTIL - PRÉ ESCOLA	12.365.1016.2094.0000						1.395.000,00
3 DESPESAS CORREN'						1.395.000,00	
3 OUTRAS DESPESAS CORRENTES					1.395.000,00		
APLICAÇÕES DIRETAS		1.500.0000.000.003.3.90.00.00		1.000.000,00			
APLICAÇÕES DIRETAS		1.550.0000.000.003.3.90.00.00		290.000,00			
APLICAÇÕES DIRETAS		1.552.0000.000.003.3.90.00.00		105.000,00			
PROGRAMA DE ALIMENTAÇÃO E NUTRIÇÃO EDUCAÇÃO INFANTIL - CRECHE	12.365.1016.2096.0000						1.454.000,00
3 DESPESAS CORREN'						1.454.000,00	
3 OUTRAS DESPESAS CORRENTES					1.454.000,00		
APLICAÇÕES DIRETAS		1.500.0000.000.003.3.90.00.00		799.000,00			
APLICAÇÕES DIRETAS		1.550.0000.000.003.3.90.00.00		255.000,00			
APLICAÇÕES DIRETAS		1.552.0000.000.003.3.90.00.00		400.000,00			
MANUTENÇÃO DAS AÇÕES DA EDUCAÇÃO INFANTIL - CRECHE	12.365.1016.2101.0000						6.820.000,00
3 DESPESAS CORREN'						6.400.000,00	
1 PESSOAL E ENCARGOS SOCIAIS					5.000.000,00		
APLICAÇÕES DIRETAS		1.500.1001.000.003.1.90.00.00		5.000.000,00			
3 OUTRAS DESPESAS CORRENTES					1.400.000,00		
APLICAÇÕES DIRETAS		1.500.1001.000.003.3.90.00.00		1.000.000,00			
APLICAÇÕES DIRETAS		1.550.0000.000.003.3.90.00.00		400.000,00			
4 DESPESAS DE CAPIT						420.000,00	
4 INVESTIMENTOS					420.000,00		
APLICAÇÕES DIRETAS		1.500.1001.000.004.4.90.00.00		420.000,00			
MANUTENÇÃO DAS AÇÕES DA EDUCAÇÃO INFANTIL - PRÉ ESCOLA	12.365.1016.2102.0000						5.145.000,00
3 DESPESAS CORREN'						5.000.000,00	
1 PESSOAL E ENCARGOS SOCIAIS					3.500.000,00		
APLICAÇÕES DIRETAS		1.500.1001.000.003.1.90.00.00		3.500.000,00			
3 OUTRAS DESPESAS CORRENTES					1.500.000,00		
APLICAÇÕES DIRETAS		1.500.1001.000.003.3.90.00.00		1.500.000,00			
4 DESPESAS DE CAPIT						145.000,00	
4 INVESTIMENTOS					145.000,00		
APLICAÇÕES DIRETAS		1.500.1001.000.004.4.90.00.00		145.000,00			
PROGRAMA DO TRANSPORTE ESCOLAR ED. INFANTIL - PRÉ ESCOLA	12.365.1016.2105.0000						550.000,00
3 DESPESAS CORREN'						550.000,00	
3 OUTRAS DESPESAS CORRENTES					550.000,00		
APLICAÇÕES DIRETAS		1.500.1001.000.003.3.90.00.00		500.000,00			
APLICAÇÕES DIRETAS		1.553.0000.000.003.3.90.00.00		50.000,00			





MUNICÍPIO DE RIBAS DO RIO PARDO

Rua Conceição do Rio Pardo - 1725 - CNPJ:03501541/0001-91

Orçamento Programa - Exercício de 2026

Página 6

QUADRO AUXILIAR DE DETALHAMENTO DA DESPESA

PODER	02	PODER EXECUTIVO
ORGÃO	05	SECRETARIA MUNICIPAL DE EDUCAÇÃO (SED)
UNIDADE	01	SECRETARIA MUNICIPAL DE EDUCAÇÃO (SED)

Aplicacao Programada	Proj/Ativ	Finalidade	Categoria	Detalhada	TotalGrupo	Total Categ.	Total Func.
F.R. - C.A.							
MANUTENÇÃO DAS AÇÕES EDUCAÇÃO DE JOVENS E ADULTOS - EJA	12.366.1007.2104.0000						800.000,00
3 DESPESAS CORREN'						800.000,00	
3 OUTRAS DESPESAS CORRENTES					800.000,00		
APLICAÇÕES DIRETAS		1.500.0000.000.003.3.90.00.00		800.000,00			
MANUTENÇÃO DAS AÇÕES EDUCAÇÃO ESPECIAL	12.367.1007.2098.0000						50.000,00
3 DESPESAS CORREN'						50.000,00	
3 OUTRAS DESPESAS CORRENTES					50.000,00		
APLICAÇÕES DIRETAS		1.500.1001.000.003.3.90.00.00		50.000,00			
TOTAL						83.244.000,00	



**MUNICÍPIO DE RIBAS DO RIO PARDO**

Rua Conceição do Rio Pardo - 1725 - CNPJ:03501541/0001-91

Orçamento Programa - Exercício de 2026

Página 7

QUADRO AUXILIAR DE DETALHAMENTO DA DESPESA

PODER	02	PODER EXECUTIVO
ORGÃO	05	SECRETARIA MUNICIPAL DE EDUCAÇÃO (SED)
UNIDADE	02	FUNDO MAN. DES. ED. BAS. VAL. PROF. EDUC.

Aplicacao Programada	Proj/Ativ	Finalidade	Categoria	Detalhada	TotalGrupo	Total Categ.	Total Func.
F.R. - C.A.							

GESTÃO DO FUNDEB 70% - ENSINO FUNDAMENTAL	12.361.1007.2110.0000					25.000.000,00	
3 DESPESAS CORREN						25.000.000,00	
1 PESSOAL E ENCARGOS SOCIAIS					25.000.000,00		
APLICAÇÕES DIRETAS	1.540.1070.000.003.1.90.00.00	25.000.000,00					

GESTÃO DO FUNDEB 30% - ENSINO FUNDAMENTAL	12.361.1007.2111.0000						1.500,00
3 DESPESAS CORREN						1.000,00	
1 PESSOAL E ENCARGOS SOCIAIS					500,00		
APLICAÇÕES DIRETAS	1.540.0000.000.003.1.90.00.00	500,00					
3 OUTRAS DESPESAS CORRENTES					500,00		
APLICAÇÕES DIRETAS	1.540.0000.000.003.3.90.00.00	500,00					
4 DESPESAS DE CAPIT						500,00	
4 INVESTIMENTOS					500,00		
APLICAÇÕES DIRETAS	1.540.0000.000.004.4.90.00.00	500,00					

GESTÃO DO FUNDEB 70% - EDUCAÇÃO INFANTIL (CRECHE)	12.365.1016.2112.0000						12.000.000,00
3 DESPESAS CORREN						12.000.000,00	
1 PESSOAL E ENCARGOS SOCIAIS					12.000.000,00		
APLICAÇÕES DIRETAS	1.540.1070.000.003.1.90.00.00	12.000.000,00					

GESTÃO DO FUNDEB 70% - EDUCAÇÃO INFANTIL (PRÉ ESCOLA)	12.365.1016.2113.0000						8.196.500,00
3 DESPESAS CORREN						8.196.500,00	
1 PESSOAL E ENCARGOS SOCIAIS					8.196.500,00		
APLICAÇÕES DIRETAS	1.540.1070.000.003.1.90.00.00	8.196.500,00					

GESTÃO DO FUNDEB 30% - EDUCAÇÃO INFANTIL (CRECHE)	12.365.1016.2114.0000						500,00
4 DESPESAS DE CAPIT						500,00	
4 INVESTIMENTOS					500,00		
APLICAÇÕES DIRETAS	1.540.0000.000.004.4.90.00.00	500,00					

GESTÃO DO FUNDEB 30% - EDUCAÇÃO INFANTIL (PRÉ ESCOLA)	12.365.1016.2115.0000						1.500,00
3 DESPESAS CORREN						1.000,00	
1 PESSOAL E ENCARGOS SOCIAIS					500,00		
APLICAÇÕES DIRETAS	1.540.0000.000.003.1.90.00.00	500,00					
3 OUTRAS DESPESAS CORRENTES					500,00		
APLICAÇÕES DIRETAS	1.540.0000.000.003.3.90.00.00	500,00					
4 DESPESAS DE CAPIT						500,00	
4 INVESTIMENTOS					500,00		
APLICAÇÕES DIRETAS	1.540.0000.000.004.4.90.00.00	500,00					

TOTAL						45.200.000,00	
-------	--	--	--	--	--	---------------	--





MUNICÍPIO DE RIBAS DO RIO PARDO

Rua Conceição do Rio Pardo - 1725 - CNPJ:03501541/0001-91

Orçamento Programa - Exercício de 2026

Página 8

QUADRO AUXILIAR DE DETALHAMENTO DA DESPESA

PODER	02	PODER EXECUTIVO						
ORGÃO	05	SECRETARIA MUNICIPAL DE EDUCAÇÃO (SED)						
UNIDADE	03	FUNDO MUNICIPAL DE CULTURA DE RIBAS DO RIO PARDO						

Aplicacao Programada	Proj/Ativ	Finalidade	Categoria	Detalhada	TotalGrupo	Total Categ.	Total Func.
F.R. - C.A.							
INCENTIVAR A CULTURA POPULAR E TRADICIONAL NA PRIMEIRA INFÂNCIA – PMPI	13.243.1016.2208.0000						47.000,00
3 DESPESAS CORREN'						47.000,00	
3 OUTRAS DESPESAS CORRENTES					47.000,00		
APLICAÇÕES DIRETAS		1.500.0000.000.003.3.90.00.00		47.000,00			
MANUTENÇÃO DAS AÇÕES DO FUNDO MUNICIPAL DE CULTURA	13.392.1008.2050.0000						4.008.000,00
3 DESPESAS CORREN'						3.990.000,00	
3 OUTRAS DESPESAS CORRENTES					3.990.000,00		
TRANSFERÊNCIAS A INSTITUIÇÕES PRIVADAS SEM FINS LUCRA		1.500.0000.000.003.3.50.00.00		490.000,00			
APLICAÇÕES DIRETAS		1.500.0000.000.003.3.90.00.00		3.500.000,00			
4 DESPESAS DE CAPIT						18.000,00	
4 INVESTIMENTOS					18.000,00		
APLICAÇÕES DIRETAS		1.500.0000.000.004.4.90.00.00		13.000,00			
APLICAÇÕES DIRETAS		1.700.0000.000.004.4.90.00.00		5.000,00			
MANTER AS ATIVIDADES DA LEI ALDIR BLANC	13.392.1008.2207.0000						200.000,00
3 DESPESAS CORREN'						200.000,00	
3 OUTRAS DESPESAS CORRENTES					200.000,00		
APLICAÇÕES DIRETAS		1.719.0000.000.003.3.90.00.00		200.000,00			
TOTAL							4.255.000,00



**MUNICÍPIO DE RIBAS DO RIO PARDO**

Rua Conceição do Rio Pardo - 1725 - CNPJ:03501541/0001-91

Orçamento Programa - Exercício de 2026

Página 9

QUADRO AUXILIAR DE DETALHAMENTO DA DESPESA

PODER	02	PODER EXECUTIVO						
ORGÃO	06	SECRETARIA MUNICIPAL DE SAÚDE						
UNIDADE	01	FUNDO MUNICIPAL DE SAÚDE						

Aplicacao Programada	Proj/Ativ	Finalidade	Categoria	Detalhada	TotalGrupo	Total Categ.	Total Func.
F.R. - C.A.							
MANUTENÇÃO DAS AÇÕES DA GESTÃO E DO CONSELHO DE SAÚDE	10.122.1006.2083.0000						60.000,00
3 DESPESAS CORREN'						50.000,00	
3 OUTRAS DESPESAS CORRENTES					50.000,00		
APLICAÇÕES DIRETAS		1.500.1002.000.003.3.90.00.00		50.000,00			
4 DESPESAS DE CAPIT						10.000,00	
4 INVESTIMENTOS					10.000,00		
APLICAÇÕES DIRETAS		1.500.1002.000.004.4.90.00.00		10.000,00			
MANUTENÇÃO, CONSTRUÇÃO E IMPLEMENTAÇÃO DE UNIDADES DE SAÚDE	10.301.1006.1089.0000						7.576.500,00
3 DESPESAS CORREN'						501.000,00	
3 OUTRAS DESPESAS CORRENTES					501.000,00		
APLICAÇÕES DIRETAS		1.500.1002.000.003.3.90.00.00		500.000,00			
APLICAÇÕES DIRETAS		1.621.0000.000.003.3.90.00.00		1.000,00			
4 DESPESAS DE CAPIT						7.075.500,00	
4 INVESTIMENTOS					7.075.500,00		
APLICAÇÕES DIRETAS		1.500.1002.000.004.4.90.00.00		7.000.000,00			
APLICAÇÕES DIRETAS		1.601.0000.000.004.4.90.00.00		1.000,00			
APLICAÇÕES DIRETAS		1.621.0000.000.004.4.90.00.00		1.000,00			
APLICAÇÕES DIRETAS		1.631.0000.000.004.4.90.00.00		49.000,00			
APLICAÇÕES DIRETAS		1.632.0000.000.004.4.90.00.00		24.500,00			
MANUTENÇÃO DAS AÇÕES DA ATENÇÃO PRIMÁRIA	10.301.1006.2084.0000						30.797.250,00
3 DESPESAS CORREN'						29.621.750,00	
1 PESSOAL E ENCARGOS SOCIAIS					22.888.000,00		
APLICAÇÕES DIRETAS		1.500.1002.000.003.1.90.00.0021		808.000,00			
APLICAÇÕES DIRETAS		1.600.0000.000.003.1.90.00.00		450.000,00			
APLICAÇÕES DIRETAS		1.604.0000.000.003.1.90.00.00		180.000,00			
APLICAÇÕES DIRETAS		1.621.0000.000.003.1.90.00.00		450.000,00			
3 OUTRAS DESPESAS CORRENTES					6.733.750,00		
TRANSFERÊNCIAS A INSTITUIÇÕES PRIVADAS SEM FINS LUCRA		1.500.1002.000.003.3.50.00.00		200.000,00			
APLICAÇÕES DIRETAS		1.500.1002.000.003.3.90.00.00		3.685.750,00			
APLICAÇÕES DIRETAS		1.600.0000.000.003.3.90.00.00		2.648.000,00			
APLICAÇÕES DIRETAS		1.621.0000.000.003.3.90.00.00		200.000,00			
4 DESPESAS DE CAPIT						1.175.500,00	
4 INVESTIMENTOS					1.175.500,00		
APLICAÇÕES DIRETAS		1.500.1002.000.004.4.90.00.00		100.000,00			
APLICAÇÕES DIRETAS		1.600.0000.000.004.4.90.00.00		1.000,00			
APLICAÇÕES DIRETAS		1.600.3110.000.004.4.90.00.00		1.000.000,00			
APLICAÇÕES DIRETAS		1.601.0000.000.004.4.90.00.00		1.000,00			
APLICAÇÕES DIRETAS		1.631.0000.000.004.4.90.00.00		49.000,00			
APLICAÇÕES DIRETAS		1.632.0000.000.004.4.90.00.00		24.500,00			
MANUTENÇÃO DAS AÇÕES DA PRIMEIRA INFÂNCIA	10.301.1016.2205.0000						2.000,00
3 DESPESAS CORREN'						1.000,00	
3 OUTRAS DESPESAS CORRENTES					1.000,00		
APLICAÇÕES DIRETAS		1.500.1002.000.003.3.90.00.00		1.000,00			
4 DESPESAS DE CAPIT						1.000,00	
4 INVESTIMENTOS					1.000,00		
APLICAÇÕES DIRETAS		1.500.1002.000.004.4.90.00.00		1.000,00			
MANUTENÇÃO DAS AÇÕES DA ATENÇÃO ESPECIALIZADA	10.302.1006.2087.0000						31.488.750,00
3 DESPESAS CORREN'						31.056.750,00	



**MUNICÍPIO DE RIBAS DO RIO PARDO**

Rua Conceição do Rio Pardo - 1725 - CNPJ:03501541/0001-91

Orçamento Programa - Exercício de 2026

Página 10

QUADRO AUXILIAR DE DETALHAMENTO DA DESPESA

PODER	02	PODER EXECUTIVO
ORGÃO	06	SECRETARIA MUNICIPAL DE SAÚDE
UNIDADE	01	FUNDO MUNICIPAL DE SAÚDE

Aplicacao Programada	Proj/Ativ	Finalidade	Categoria	Detalhada	TotalGrupo	Total Categ.	Total Func.
		F.R. - C.A.					
MANUTENÇÃO DAS AÇÕES DA ATENÇÃO ESPECIALIZADA	10.302.1006.2087.0000					31.488.750,00	
3 DESPESAS CORREN'						31.056.750,00	
1 PESSOAL E ENCARGOS SOCIAIS					17.800.000,00		
APLICAÇÕES DIRETAS		1.500.1002.000.003.1.90.00.00	17.000.000,00				
APLICAÇÕES DIRETAS		1.600.0000.000.003.1.90.00.00	300.000,00				
APLICAÇÕES DIRETAS		1.621.0000.000.003.1.90.00.00	500.000,00				
3 OUTRAS DESPESAS CORRENTES					13.256.750,00		
TRANSFERÊNCIAS A INSTITUIÇÕES PRIVADAS SEM FINS LUCRA		1.500.1002.000.003.3.50.00.00	50.000,00				
APLICAÇÕES DIRETAS		1.500.1002.000.003.3.90.00.00	6.186.000,00				
APLICAÇÕES DIRETAS		1.500.1002.000.003.3.90.00.00	6.185.750,00				
APLICAÇÕES DIRETAS		1.600.0000.000.003.3.90.00.00	150.000,00				
APLICAÇÕES DIRETAS		1.621.0000.000.003.3.90.00.00	685.000,00				
4 DESPESAS DE CAPIT						432.000,00	
4 INVESTIMENTOS					432.000,00		
APLICAÇÕES DIRETAS		1.500.1002.000.004.4.90.00.00	428.000,00				
APLICAÇÕES DIRETAS		1.600.0000.000.004.4.90.00.00	1.000,00				
APLICAÇÕES DIRETAS		1.601.0000.000.004.4.90.00.00	500,00				
APLICAÇÕES DIRETAS		1.621.0000.000.004.4.90.00.00	1.000,00				
APLICAÇÕES DIRETAS		1.631.0000.000.004.4.90.00.00	1.000,00				
APLICAÇÕES DIRETAS		1.632.0000.000.004.4.90.00.00	500,00				
MANUTENÇÃO DAS AÇÕES DA ASSISTÊNCIA FARMACÉUTICA	10.303.1006.2086.0000					411.000,00	
3 DESPESAS CORREN'						410.000,00	
3 OUTRAS DESPESAS CORRENTES					410.000,00		
APLICAÇÕES DIRETAS		1.500.1002.000.003.3.90.00.00	100.000,00				
APLICAÇÕES DIRETAS		1.600.0000.000.003.3.90.00.00	210.000,00				
APLICAÇÕES DIRETAS		1.621.0000.000.003.3.90.00.00	100.000,00				
4 DESPESAS DE CAPIT						1.000,00	
4 INVESTIMENTOS					1.000,00		
APLICAÇÕES DIRETAS		1.621.0000.000.004.4.90.00.00	1.000,00				
MANUTENÇÃO DAS AÇÕES DA VIGILÂNCIA EM SAÚDE	10.305.1006.2088.0000					3.289.500,00	
3 DESPESAS CORREN'						3.284.500,00	
1 PESSOAL E ENCARGOS SOCIAIS					2.723.500,00		
APLICAÇÕES DIRETAS		1.500.1002.000.003.1.90.00.00	2.000.000,00				
APLICAÇÕES DIRETAS		1.604.0000.000.003.1.90.00.00	473.500,00				
APLICAÇÕES DIRETAS		1.621.0000.000.003.1.90.00.00	250.000,00				
3 OUTRAS DESPESAS CORRENTES					561.000,00		
TRANSFERÊNCIAS A INSTITUIÇÕES PRIVADAS SEM FINS LUCRA		1.500.1002.000.003.3.50.00.00	1.000,00				
APLICAÇÕES DIRETAS		1.500.1002.000.003.3.90.00.00	250.000,00				
APLICAÇÕES DIRETAS		1.600.0000.000.003.3.90.00.00	250.000,00				
APLICAÇÕES DIRETAS		1.621.0000.000.003.3.90.00.00	60.000,00				
4 DESPESAS DE CAPIT						5.000,00	
4 INVESTIMENTOS					5.000,00		
APLICAÇÕES DIRETAS		1.500.1002.000.004.4.90.00.00	1.000,00				
APLICAÇÕES DIRETAS		1.600.0000.000.004.4.90.00.00	1.000,00				
APLICAÇÕES DIRETAS		1.601.0000.000.004.4.90.00.00	500,00				
APLICAÇÕES DIRETAS		1.621.0000.000.004.4.90.00.00	1.000,00				
APLICAÇÕES DIRETAS		1.631.0000.000.004.4.90.00.00	1.000,00				
APLICAÇÕES DIRETAS		1.632.0000.000.004.4.90.00.00	500,00				





MUNICÍPIO DE RIBAS DO RIO PARDO

Rua Conceição do Rio Pardo - 1725 - CNPJ:03501541/0001-91

Orçamento Programa - Exercício de 2026

Página 11

QUADRO AUXILIAR DE DETALHAMENTO DA DESPESA

PODER	02	PODER EXECUTIVO
ORGÃO	06	SECRETARIA MUNICIPAL DE SAÚDE
UNIDADE	01	FUNDO MUNICIPAL DE SAÚDE

Aplicacao Programada	Proj/Ativ	Finalidade	Categoria	Detalhada	TotalGrupo	Total Categ.	Total Func.
		F.R. - C.A.					

TOTAL					73.625.000,00		
-------	--	--	--	--	---------------	--	--



**MUNICÍPIO DE RIBAS DO RIO PARDO**

Rua Conceição do Rio Pardo - 1725 - CNPJ:03501541/0001-91

Orçamento Programa - Exercício de 2026

Página 12

QUADRO AUXILIAR DE DETALHAMENTO DA DESPESA

PODER	02	PODER EXECUTIVO
ORGÃO	07	SECRETARIA DE ASSISTÊNCIA SOCIAL E HABITAÇÃO (SAS)
UNIDADE	02	FUNDO MUNICIPAL DE ASSISTÊNCIA SOCIAL

Aplicacao Programada	Proj/Ativ	Finalidade	Categoria	Detalhada	TotalGrupo	Total Categ.	Total Func.
		F.R. - C.A.					
PRIMEIRA INFÂNCIA NO SUAS – CRIANÇA FELIZ	08.243.1016.2203.0000						110.000,00
3 DESPESAS CORREN						90.000,00	
3 OUTRAS DESPESAS CORRENTES					90.000,00		
APLICAÇÕES DIRETAS		1.500.0000.000.003.3.90.00.00		40.000,00			
APLICAÇÕES DIRETAS		1.660.0000.000.003.3.90.00.00		50.000,00			
4 DESPESAS DE CAPIT						20.000,00	
4 INVESTIMENTOS					20.000,00		
APLICAÇÕES DIRETAS		1.500.0000.000.004.4.90.00.00		10.000,00			
APLICAÇÕES DIRETAS		1.660.0000.000.004.4.90.00.00		10.000,00			
INDICE DE GESTÃO DESCENTRALIZADA DO SUAS	08.244.1005.2076.0000						2.000,00
3 DESPESAS CORREN						1.000,00	
3 OUTRAS DESPESAS CORRENTES					1.000,00		
APLICAÇÕES DIRETAS		1.660.0000.000.003.3.90.00.00		1.000,00			
4 DESPESAS DE CAPIT						1.000,00	
4 INVESTIMENTOS					1.000,00		
APLICAÇÕES DIRETAS		1.660.0000.000.004.4.90.00.00		1.000,00			
GESTÃO ADMINISTRATIVA DO FUNDO DE ASSISTÊNCIA SOCIAL	08.244.1005.2195.0000						9.865.500,00
3 DESPESAS CORREN						9.801.500,00	
1 PESSOAL E ENCARGOS SOCIAIS					9.000.000,00		
APLICAÇÕES DIRETAS		1.500.0000.000.003.1.90.00.00		9.000.000,00			
3 OUTRAS DESPESAS CORRENTES					801.500,00		
APLICAÇÕES DIRETAS		1.500.0000.000.003.3.90.00.00		800.000,00			
APLICAÇÕES DIRETAS		1.660.0000.000.003.3.90.00.00		1.000,00			
APLICAÇÕES DIRETAS		1.661.0000.000.003.3.90.00.00		500,00			
4 DESPESAS DE CAPIT						64.000,00	
4 INVESTIMENTOS					64.000,00		
APLICAÇÕES DIRETAS		1.500.0000.000.004.4.90.00.00		60.000,00			
APLICAÇÕES DIRETAS		1.660.0000.000.004.4.90.00.00		1.000,00			
APLICAÇÕES DIRETAS		1.665.0000.000.004.4.90.00.00		3.000,00			
BLOCO DE GESTÃO DO PROGRAMA BOLSA FAMÍLIA E CADASTRO ÚNICO	08.244.1005.2197.0000						7.500,00
3 DESPESAS CORREN						7.000,00	
3 OUTRAS DESPESAS CORRENTES					7.000,00		
APLICAÇÕES DIRETAS		1.660.0000.000.003.3.90.00.00		7.000,00			
4 DESPESAS DE CAPIT						500,00	
4 INVESTIMENTOS					500,00		
APLICAÇÕES DIRETAS		1.660.0000.000.004.4.90.00.00		500,00			
BLOCO DA PROTEÇÃO SOCIAL BÁSICA	08.244.1005.2198.0000						1.597.500,00
3 DESPESAS CORREN						1.584.000,00	
3 OUTRAS DESPESAS CORRENTES					1.584.000,00		
APLICAÇÕES DIRETAS		1.500.0000.000.003.3.90.00.00		1.305.000,00			
APLICAÇÕES DIRETAS		1.660.0000.000.003.3.90.00.00		236.500,00			
APLICAÇÕES DIRETAS		1.661.0000.000.003.3.90.00.00		42.500,00			
4 DESPESAS DE CAPIT						13.500,00	
4 INVESTIMENTOS					13.500,00		
APLICAÇÕES DIRETAS		1.500.0000.000.004.4.90.00.00		10.000,00			
APLICAÇÕES DIRETAS		1.660.0000.000.004.4.90.00.00		500,00			
APLICAÇÕES DIRETAS		1.665.0000.000.004.4.90.00.00		3.000,00			
BLOCO DA PROTEÇÃO SOCIAL ESPECIAL DE MÉDIA E ALTA COMPLEXIDADE (MAC)	08.244.1005.2199.0000						322.500,00





MUNICÍPIO DE RIBAS DO RIO PARDO

Rua Conceição do Rio Pardo - 1725 - CNPJ:03501541/0001-91

Orçamento Programa - Exercício de 2026

Página 13

QUADRO AUXILIAR DE DETALHAMENTO DA DESPESA

PODER	02	PODER EXECUTIVO
ORGÃO	07	SECRETARIA DE ASSISTÊNCIA SOCIAL E HABITAÇÃO (SAS)
UNIDADE	02	FUNDO MUNICIPAL DE ASSISTÊNCIA SOCIAL

Aplicacao Programada	Proj/Ativ	Finalidade	Categoria	Detalhada	TotalGrupo	Total Categ.	Total Func.
		F.R. - C.A.					
BLOCO DA PROTEÇÃO SOCIAL ESPECIAL DE MÉDIA E ALTA COMPLEXIDADE (MAC)	08.244.1005.2199.0000						322.500,00
3 DESPESAS CORREN'						308.000,00	
3 OUTRAS DESPESAS CORRENTES					308.000,00		
TRANSFERÊNCIAS A INSTITUIÇÕES PRIVADAS SEM FINS LUCRA		1.500.0000.000.003.3.50.00.00		1.000,00			
APLICAÇÕES DIRETAS		1.500.0000.000.003.3.90.00.00		100.000,00			
APLICAÇÕES DIRETAS		1.660.0000.000.003.3.90.00.00		165.000,00			
APLICAÇÕES DIRETAS		1.661.0000.000.003.3.90.00.00		42.000,00			
4 DESPESAS DE CAPIT						14.500,00	
4 INVESTIMENTOS					14.500,00		
APLICAÇÕES DIRETAS		1.500.0000.000.004.4.90.00.00		10.000,00			
APLICAÇÕES DIRETAS		1.660.0000.000.004.4.90.00.00		500,00			
APLICAÇÕES DIRETAS		1.665.0000.000.004.4.90.00.00		4.000,00			
FORTALECIMENTO DO CONTROLE SOCIAL (CONSELHO DE ASSISTÊNCIA SOCIAL)	08.244.1005.2202.0000						35.500,00
3 DESPESAS CORREN'						30.500,00	
3 OUTRAS DESPESAS CORRENTES					30.500,00		
APLICAÇÕES DIRETAS		1.500.0000.000.003.3.90.00.00		30.000,00			
APLICAÇÕES DIRETAS		1.660.0000.000.003.3.90.00.00		500,00			
4 DESPESAS DE CAPIT						5.000,00	
4 INVESTIMENTOS					5.000,00		
APLICAÇÕES DIRETAS		1.500.0000.000.004.4.90.00.00		5.000,00			
EXECUÇÃO DE EMENDAS PARLAMENTARES PARA A ASSISTÊNCIA SOCIAL	08.245.1005.2201.0000						50.000,00
3 DESPESAS CORREN'						50.000,00	
3 OUTRAS DESPESAS CORRENTES					50.000,00		
APLICAÇÕES DIRETAS		1.660.3110.000.003.3.90.00.00		50.000,00			
TOTAL							11.990.500,00





MUNICÍPIO DE RIBAS DO RIO PARDO

Rua Conceição do Rio Pardo - 1725 - CNPJ:03501541/0001-91

Orçamento Programa - Exercício de 2026

Página 14

QUADRO AUXILIAR DE DETALHAMENTO DA DESPESA

PODER	02	PODER EXECUTIVO
ORGÃO	07	SECRETARIA DE ASSISTÊNCIA SOCIAL E HABITAÇÃO (SAS)
UNIDADE	04	FUNDO MUNICIPAL DA CRIANÇA E DO ADOLESCENTE

Aplicacao Programada	Proj/Ativ	Finalidade	Categoria	Detalhada	TotalGrupo	Total Categ.	Total Func.
F.R. - C.A.							
MANUTENÇÃO DAS AÇÕES DO FUNDO MUN. DA CRIANÇA E ADOLESCENTE	08.243.1005.2073.0000						278.500,00
3 DESPESAS CORREN'						278.000,00	
3 OUTRAS DESPESAS CORRENTES					278.000,00		
TRANSFERÊNCIAS A INSTITUIÇÕES PRIVADAS SEM FINS LUCRA		1.500.0000.000.003.3.50.00.00		276.000,00			
APLICAÇÕES DIRETAS		1.500.0000.000.003.3.90.00.00		2.000,00			
4 DESPESAS DE CAPIT						500,00	
4 INVESTIMENTOS					500,00		
APLICAÇÕES DIRETAS		1.500.0000.000.004.4.90.00.00		500,00			
TOTAL							278.500,00





QUADRO AUXILIAR DE DETALHAMENTO DA DESPESA

PODER	02	PODER EXECUTIVO
ORGÃO	07	SECRETARIA DE ASSISTÊNCIA SOCIAL E HABITAÇÃO (SAS)
UNIDADE	05	FUNDO MUNICIPAL DE HABITAÇÃO DE INTERESSE SOCIAL

Aplicacao Programada	Proj/Ativ	Finalidade	Categoria	Detalhada	TotalGrupo	Total Categ.	Total Func.
F.R. - C.A.							
MANUTENÇÃO DAS AÇÕES DO PROGRAMA DE HABITAÇÃO SOCIAL	16.482.1009.1047.0000						4.205.000,00
3 DESPESAS CORREN'						4.000,00	
3 OUTRAS DESPESAS CORRENTES					4.000,00		
APLICAÇÕES DIRETAS		1.500.0000.000.003.3.90.00.00		4.000,00			
4 DESPESAS DE CAPIT						4.201.000,00	
4 INVESTIMENTOS					4.201.000,00		
APLICAÇÕES DIRETAS		1.500.0000.000.004.4.90.00.00		1.000,00			
APLICAÇÕES DIRETAS		1.700.0000.000.004.4.90.00.00		500.000,00			
APLICAÇÕES DIRETAS		1.701.0000.000.004.4.90.00.00		3.700.000,00			
TOTAL							4.205.000,00





MUNICÍPIO DE RIBAS DO RIO PARDO

Rua Conceição do Rio Pardo - 1725 - CNPJ:03501541/0001-91

Orçamento Programa - Exercício de 2026

Página 16

QUADRO AUXILIAR DE DETALHAMENTO DA DESPESA

PODER	02	PODER EXECUTIVO						
ORGÃO	07	SECRETARIA DE ASSISTÊNCIA SOCIAL E HABITAÇÃO (SAS)						
UNIDADE	15	FUNDO MUNICIPAL DOS DIREITOS DA PESSOA IDOSA						
Aplicacao Programada	Proj/Ativ		Finalidade	Categoria	Detalhada	TotalGrupo	Total Categ.	Total Func.
			F.R. - C.A.					
REPASSE FINANCEIRO LAR DO IDOSO PAULO DE TARSO - LEI 13019/2014			08.241.1005.2067.0000					360.000,00
3	DESPESAS CORREN'						360.000,00	
3	OUTRAS DESPESAS CORRENTES					360.000,00		
TRANSFERÊNCIAS A INSTITUIÇÕES PRIVADAS SEM FINS LUCRA			1.500.0000.000.003.3.50.00.00		360.000,00			
GESTAO DAS ATIVIDADES DO FUNDO. MUN. DOS DIREITOS DA PESSOA IDOSA DE RIBAS DO RIO PARDO			08.241.1005.2193.0000					162.000,00
3	DESPESAS CORREN'						161.000,00	
3	OUTRAS DESPESAS CORRENTES					161.000,00		
TRANSFERÊNCIAS A INSTITUIÇÕES PRIVADAS SEM FINS LUCRA			1.500.0000.000.003.3.50.00.00		1.000,00			
APLICAÇÕES DIRETAS			1.500.0000.000.003.3.90.00.00		160.000,00			
4	DESPESAS DE CAPIT						1.000,00	
4	INVESTIMENTOS					1.000,00		
APLICAÇÕES DIRETAS			1.500.0000.000.004.4.90.00.00		1.000,00			
TOTAL							522.000,00	



**MUNICÍPIO DE RIBAS DO RIO PARDO**

Rua Conceição do Rio Pardo - 1725 - CNPJ:03501541/0001-91

Orçamento Programa - Exercício de 2026

Página 17

QUADRO AUXILIAR DE DETALHAMENTO DA DESPESA

PODER	02	PODER EXECUTIVO
ORGÃO	12	SECRETARIA MUNICIPAL DO EMPREENDEDORISMO (SEMP)
UNIDADE	01	SECRETARIA MUNICIPAL DO EMPREENDEDORISMO (SEMP)

Aplicacao Programada	Proj/Ativ	Finalidade	Categoria	Detalhada	TotalGrupo	Total Categ.	Total Func.
		F.R. - C.A.					
PROGRAMA JOVEM APRENDIZ MUNICIPAL	11.334.1002.2034.0000						300.000,00
3 DESPESAS CORREN'						300.000,00	
3 OUTRAS DESPESAS CORRENTES					300.000,00		
TRANSFERÊNCIAS A INSTITUIÇÕES PRIVADAS SEM FINS LUCRA	1.500.0000.000.003.3.50.00.00			300.000,00			
MANUTENÇÃO DAS AÇÕES DA DIRETORIA DE MEIO AMBIENTE	18.541.1004.2192.0000						260.000,00
3 DESPESAS CORREN'						210.000,00	
3 OUTRAS DESPESAS CORRENTES					210.000,00		
APLICAÇÕES DIRETAS		1.500.0000.000.003.3.90.00.00		210.000,00			
4 DESPESAS DE CAPIT						50.000,00	
4 INVESTIMENTOS					50.000,00		
APLICAÇÕES DIRETAS		1.500.0000.000.004.4.90.00.00		50.000,00			
APOIO AS ATIVIDADES DA AGRICULTURA	20.606.1002.2033.0000						1.238.000,00
3 DESPESAS CORREN'						738.000,00	
3 OUTRAS DESPESAS CORRENTES					738.000,00		
APLICAÇÕES DIRETAS		1.500.0000.000.003.3.90.00.00		500.000,00			
APLICAÇÕES DIRETAS		1.700.0000.000.003.3.90.00.00		38.000,00			
APLICAÇÕES DIRETAS		1.701.0000.000.003.3.90.00.00		200.000,00			
4 DESPESAS DE CAPIT						500.000,00	
4 INVESTIMENTOS					500.000,00		
APLICAÇÕES DIRETAS		1.500.0000.000.004.4.90.00.00		350.000,00			
APLICAÇÕES DIRETAS		1.700.0000.000.004.4.90.00.00		150.000,00			
MANUTENÇÃO DAS AÇÕES DA SEC. DE EMPREENDEDORISMO	23.691.1002.2032.0000						1.750.000,00
3 DESPESAS CORREN'						1.250.000,00	
3 OUTRAS DESPESAS CORRENTES					1.250.000,00		
TRANSFERÊNCIAS A INSTITUIÇÕES PRIVADAS SEM FINS LUCRA	1.500.0000.000.003.3.50.00.00			50.000,00			
APLICAÇÕES DIRETAS		1.500.0000.000.003.3.90.00.00		1.200.000,00			
4 DESPESAS DE CAPIT						500.000,00	
4 INVESTIMENTOS					500.000,00		
APLICAÇÕES DIRETAS		1.500.0000.000.004.4.90.00.00		500.000,00			
TOTAL							3.548.000,00



**MUNICÍPIO DE RIBAS DO RIO PARDO**

Rua Conceição do Rio Pardo - 1725 - CNPJ:03501541/0001-91

Orçamento Programa - Exercício de 2026

Página 18

QUADRO AUXILIAR DE DETALHAMENTO DA DESPESA

PODER	02	PODER EXECUTIVO
ORGÃO	12	SECRETARIA MUNICIPAL DO EMPREENDEDORISMO (SEMP)
UNIDADE	02	FUNDO MUNICIPAL DE MEIO AMBIENTE

Aplicacao Programada	Proj/Ativ	Finalidade	Categoria	Detalhada	TotalGrupo	Total Categ.	Total Func.
F.R. - C.A.							
REALIZAR ATIVIDADES LÚDICAS DE CONSCIENTIZAÇÃO ECOLÓGICA PARA A PRIMEIRA INFÂNCIA – PMPI	18.243.1016.2209.0000						50.000,00
3 DESPESAS CORREN'						50.000,00	
3 OUTRAS DESPESAS CORRENTES					50.000,00		
APLICAÇÕES DIRETAS		1.500.0000.000.003.3.90.00.00		50.000,00			
MANUTENÇÃO DAS AÇÕES DO FUNDO MUN. DE MEIO AMBIENTE	18.541.1004.2060.0000						795.000,00
3 DESPESAS CORREN'						27.000,00	
3 OUTRAS DESPESAS CORRENTES					27.000,00		
APLICAÇÕES DIRETAS		1.500.0000.000.003.3.90.00.00		25.000,00			
APLICAÇÕES DIRETAS		1.700.0000.000.003.3.90.00.00		2.000,00			
4 DESPESAS DE CAPIT						768.000,00	
4 INVESTIMENTOS					768.000,00		
APLICAÇÕES DIRETAS		1.500.0000.000.004.4.90.00.00		765.000,00			
APLICAÇÕES DIRETAS		1.700.0000.000.004.4.90.00.00		3.000,00			
TOTAL							845.000,00





MUNICÍPIO DE RIBAS DO RIO PARDO

Rua Conceição do Rio Pardo - 1725 - CNPJ:03501541/0001-91

Orçamento Programa - Exercício de 2026

Página 19

QUADRO AUXILIAR DE DETALHAMENTO DA DESPESA

PODER	02	PODER EXECUTIVO
ORGÃO	12	SECRETARIA MUNICIPAL DO EMPREENDEDORISMO (SEMP)
UNIDADE	03	FUNDO MUNICIPAL DE DEFESA DO CONSUMIDOR

Aplicacao Programada	Proj/Ativ	Finalidade	Categoria	Detalhada	TotalGrupo	Total Categ.	Total Func.
		F.R. - C.A.					
MANUTENÇÃO DAS AÇÕES DO FUNDO DE DEFESA DO CONSUMIDOR	04.125.1015.2187.0000						6.000,00
3	DESPESAS CORREN'					5.000,00	
3	OUTRAS DESPESAS CORRENTES				5.000,00		
	APLICAÇÕES DIRETAS	1.500.0000.000.003.3.90.00.00		5.000,00			
4	DESPESAS DE CAPIT					1.000,00	
4	INVESTIMENTOS				1.000,00		
	APLICAÇÕES DIRETAS	1.500.0000.000.004.4.90.00.00		1.000,00			
TOTAL							6.000,00





MUNICÍPIO DE RIBAS DO RIO PARDO

Rua Conceição do Rio Pardo - 1725 - CNPJ:03501541/0001-91

Orçamento Programa - Exercício de 2026

Página 20

QUADRO AUXILIAR DE DETALHAMENTO DA DESPESA

PODER	02	PODER EXECUTIVO						
ORGÃO	13	SECRETARIA DE ESPORTES E TURISMO (SESP)						
UNIDADE	01	SECRETARIA DE ESPORTES E TURISMO (SESP)						
Aplicacao Programada		Proj/Ativ	Finalidade	Categoria	Detalhada	TotalGrupo	Total Categ.	Total Func.
			F.R. - C.A.					
ATIVIDADES DE APOIO E FOMENTO AO TURISMO		27.695.1017.2054.0000						355.000,00
3	DESPESAS CORREN'						104.000,00	
3	OUTRAS DESPESAS CORRENTES					104.000,00		
	APLICAÇÕES DIRETAS		1.500.0000.000.003.3.90.00.00		79.000,00			
	APLICAÇÕES DIRETAS		1.700.0000.000.003.3.90.00.00		25.000,00			
4	DESPESAS DE CAPIT						251.000,00	
4	INVESTIMENTOS					251.000,00		
	APLICAÇÕES DIRETAS		1.500.0000.000.004.4.90.00.00		1.000,00			
	APLICAÇÕES DIRETAS		1.700.0000.000.004.4.90.00.00		250.000,00			
MANUTENÇÃO DAS AÇÕES DA SEC. DA JUVENTUDE, ESPORTE E LAZER		27.812.1014.2188.0000						4.100.000,00
3	DESPESAS CORREN'						3.900.000,00	
3	OUTRAS DESPESAS CORRENTES					3.900.000,00		
	TRANSFERÊNCIAS A INSTITUIÇÕES PRIVADAS SEM FINS LUCRA		1.500.0000.000.003.3.50.00.00		1.200.000,00			
	APLICAÇÕES DIRETAS		1.500.0000.000.003.3.90.00.00		2.500.000,00			
	APLICAÇÕES DIRETAS		1.701.0000.000.003.3.90.00.00		200.000,00			
4	DESPESAS DE CAPIT						200.000,00	
4	INVESTIMENTOS					200.000,00		
	APLICAÇÕES DIRETAS		1.500.0000.000.004.4.90.00.00		100.000,00			
	APLICAÇÕES DIRETAS		1.701.0000.000.004.4.90.00.00		100.000,00			
TOTAL							4.455.000,00	





MUNICÍPIO DE RIBAS DO RIO PARDO

Rua Conceição do Rio Pardo - 1725 - CNPJ:03501541/0001-91

Orçamento Programa - Exercício de 2026

Página 21

QUADRO AUXILIAR DE DETALHAMENTO DA DESPESA

PODER	02	PODER EXECUTIVO				
ORGÃO	13	SECRETARIA DE ESPORTES E TURISMO (SESP)				
UNIDADE	02	FUNDO MUNICIPAL DE ESPORTES E LAZER				
Aplicacao Programada	Proj/Ativ	Finalidade	Categoria	Detalhada	TotalGrupo	Total Categ. Total Func.
F.R. - C.A.						
FOMENTO A PROMOÇÃO ESPORTIVA	27.812.1014.2189.0000					24.000,00
3 DESPESAS CORREN'						22.500,00
3 OUTRAS DESPESAS CORRENTES					22.500,00	
APLICAÇÕES DIRETAS		1.500.0000.000.003.3.90.00.00		22.500,00		
4 DESPESAS DE CAPIT						1.500,00
4 INVESTIMENTOS					1.500,00	
APLICAÇÕES DIRETAS		1.500.0000.000.004.4.90.00.00		1.500,00		
TOTAL						24.000,00





MUNICÍPIO DE RIBAS DO RIO PARDO

Rua Conceição do Rio Pardo - 1725 - CNPJ:03501541/0001-91

Orçamento Programa - Exercício de 2026

Página 22

QUADRO AUXILIAR DE DETALHAMENTO DA DESPESA

PODER	02	PODER EXECUTIVO						
ORGÃO	14	SECRETARIA DE INFRAESTRUTURA PÚBLICA (SEINFRA)						
UNIDADE	01	SECRETARIA DE INFRAESTRUTURA PÚBLICA (SEINFRA)						
Aplicacao Programada		Proj/Ativ	Finalidade	Categoria	Detalhada	TotalGrupo	Total Categ.	Total Func.
			F.R. - C.A.					
PAVIMENTAÇÃO, RECUPERAÇÃO, DRENAGEM E MANUTENÇÃO DAS VIAS PÚBLICAS		15.451.1003.1041.0000						18.658.000,00
3	DESPESAS CORREN'						9.858.000,00	
3	OUTRAS DESPESAS CORRENTES						9.858.000,00	
	APLICAÇÕES DIRETAS		1.500.0000.000.003.3.90.00.00		6.000.000,00			
	APLICAÇÕES DIRETAS		1.501.0000.000.003.3.90.00.00		358.000,00			
	APLICAÇÕES DIRETAS		1.750.0000.000.003.3.90.00.00		100.000,00			
	APLICAÇÕES DIRETAS		1.799.7400.000.003.3.90.00.00		3.400.000,00			
4	DESPESAS DE CAPIT						8.800.000,00	
4	INVESTIMENTOS						8.800.000,00	
	APLICAÇÕES DIRETAS		1.500.0000.000.004.4.90.00.00		8.000.000,00			
	APLICAÇÕES DIRETAS		1.700.0000.000.004.4.90.00.00		250.000,00			
	APLICAÇÕES DIRETAS		1.701.0000.000.004.4.90.00.00		150.000,00			
	APLICAÇÕES DIRETAS		1.799.7400.000.004.4.90.00.00		400.000,00			
MANUTENÇÃO DAS AÇÕES DA SECRETARIA DE OBRAS		15.451.1003.2014.0000						23.429.970,38
3	DESPESAS CORREN'						19.296.000,00	
3	OUTRAS DESPESAS CORRENTES						19.296.000,00	
	APLICAÇÕES DIRETAS		1.500.0000.000.003.3.90.00.00	11.486.000,00				
	APLICAÇÕES DIRETAS		1.708.0000.000.003.3.90.00.00	300.000,00				
	APLICAÇÕES DIRETAS		1.709.0000.000.003.3.90.00.00	1.580.000,00				
	APLICAÇÕES DIRETAS		1.720.0000.000.003.3.90.00.00	930.000,00				
	APLICAÇÕES DIRETAS		1.751.0000.000.003.3.90.00.00	5.000.000,00				
4	DESPESAS DE CAPIT						4.133.970,38	
4	INVESTIMENTOS						4.133.970,38	
	APLICAÇÕES DIRETAS		1.500.0000.000.004.4.90.00.00	3.681.970,38				
	APLICAÇÕES DIRETAS		1.700.0000.000.004.4.90.00.00	250.000,00				
	APLICAÇÕES DIRETAS		1.751.0000.000.004.4.90.00.00	200.000,00				
	APLICAÇÕES DIRETAS		1.755.0000.000.004.4.90.00.00	2.000,00				
TOTAL								42.087.970,38





MUNICÍPIO DE RIBAS DO RIO PARDO

Rua Conceição do Rio Pardo - 1725 - CNPJ:03501541/0001-91

Orçamento Programa - Exercício de 2026

Página 23

QUADRO AUXILIAR DE DETALHAMENTO DA DESPESA

PODER	02	PODER EXECUTIVO
ORGÃO	15	GABINETE DO PREFEITO
UNIDADE	01	ASSESSORIA DE GABINETE

Aplicacao Programada	Proj/Ativ	Finalidade	Categoria	Detalhada	TotalGrupo	Total Categ.	Total Func.
		F.R. - C.A.					
MANUTENÇÃO DAS AÇÕES DA GESTÃO E DOS CONSELHOS MUNICIPAIS	04.122.1001.2100.0000						150.000,00
3 DESPESAS CORREN'						100.000,00	
3 OUTRAS DESPESAS CORRENTES					100.000,00		
APLICAÇÕES DIRETAS		1.500.0000.000.003.3.90.00.00		100.000,00			
4 DESPESAS DE CAPIT						50.000,00	
4 INVESTIMENTOS					50.000,00		
APLICAÇÕES DIRETAS		1.500.0000.000.004.4.90.00.00		50.000,00			
MANUTENÇÃO DAS AÇÕES DO GABINETE DO PREFEITO	04.122.1001.2172.0000						5.200.000,00
3 DESPESAS CORREN'						5.100.000,00	
1 PESSOAL E ENCARGOS SOCIAIS					4.000.000,00		
APLICAÇÕES DIRETAS		1.500.0000.000.003.1.90.00.00		4.000.000,00			
3 OUTRAS DESPESAS CORRENTES					1.100.000,00		
APLICAÇÕES DIRETAS		1.500.0000.000.003.3.90.00.00		1.100.000,00			
4 DESPESAS DE CAPIT						100.000,00	
4 INVESTIMENTOS					100.000,00		
APLICAÇÕES DIRETAS		1.500.0000.000.004.4.90.00.00		100.000,00			
TOTAL							5.350.000,00





MUNICÍPIO DE RIBAS DO RIO PARDO

Rua Conceição do Rio Pardo - 1725 - CNPJ:03501541/0001-91

Orçamento Programa - Exercício de 2026

Página 24

QUADRO AUXILIAR DE DETALHAMENTO DA DESPESA

PODER	02	PODER EXECUTIVO							
ORGÃO	15	GABINETE DO PREFEITO							
UNIDADE	02	COMUNICAÇÃO SOCIAL							
Aplicacao Programada		Proj/Ativ	Finalidade	Categoria	Detalhada	TotalGrupo	Total Categ.	Total Func.	
			F.R. - C.A.						
MANUTENÇÃO DAS AÇÕES DE COMUNICAÇÃO SOCIAL		04.131.1001.2175.0000							15.000,00
3	DESPESAS CORREN'						15.000,00		
3	OUTRAS DESPESAS CORRENTES					15.000,00			
	APLICAÇÕES DIRETAS		1.500.0000.000.003.3.90.00.00		15.000,00				
TOTAL									15.000,00





QUADRO AUXILIAR DE DETALHAMENTO DA DESPESA

PODER	02	PODER EXECUTIVO
ORGÃO	16	CONTROLADORIA GERAL
UNIDADE	01	CONTROLADORIA GERAL

Aplicacao Programada	Proj/Ativ	Finalidade	Categoria	Detalhada	TotalGrupo	Total Categ.	Total Func.
		F.R. - C.A.					
MANUTENÇÃO DAS AÇÕES DA CONTROLADORIA GERAL	04.124.1010.2029.0000						50.000,00
3 DESPESAS CORREN'						45.000,00	
3 OUTRAS DESPESAS CORRENTES					45.000,00		
APLICAÇÕES DIRETAS		1.500.0000.000.003.3.90.00.00		45.000,00			
4 DESPESAS DE CAPIT						5.000,00	
4 INVESTIMENTOS					5.000,00		
APLICAÇÕES DIRETAS		1.500.0000.000.004.4.90.00.00		5.000,00			
TOTAL							50.000,00





MUNICÍPIO DE RIBAS DO RIO PARDO

Rua Conceição do Rio Pardo - 1725 - CNPJ:03501541/0001-91

Orçamento Programa - Exercício de 2026

Página 26

QUADRO AUXILIAR DE DETALHAMENTO DA DESPESA

PODER	02	PODER EXECUTIVO
ORGÃO	17	PROCURADORIA JURÍDICA
UNIDADE	01	PROCURADORIA JURÍDICA

Aplicacao Programada	Proj/Ativ	Finalidade	Categoria	Detalhada	TotalGrupo	Total Categ.	Total Func.
F.R. - C.A.							
MANUTENÇÃO DAS AÇÕES DA PROCURADORIA GERAL	02.061.1013.2002.0000					1.830.000,00	
3 DESPESAS CORREN'						1.830.000,00	
1 PESSOAL E ENCARGOS SOCIAIS					542.000,00		
APLICAÇÕES DIRETAS		1.500.0000.000.003.1.90.00.00		512.000,00			
APLICAÇÕES DIRETAS		1.501.0000.000.003.1.90.00.00		30.000,00			
3 OUTRAS DESPESAS CORRENTES					1.288.000,00		
APLICAÇÕES DIRETAS		1.500.0000.000.003.3.90.00.00		1.288.000,00			
TOTAL						1.830.000,00	

CLYNTON ROB ESPINDOLA LEITE
CONTADOR
CRC MS-015823/O-8

ROBERSON LUIZ MOUREIRA
PREFEITO MUNICIPAL
250.259.291-72



10. Quadro demonstrativo da Receita e Planos de Aplicação dos Fundos Especiais (Lei nº 4.320/64, art. 2º, § 2º, inc. I, c/c art. 71 e art. 56);

**MUNICÍPIO DE RIBAS DO RIO PARDO**

Rua Conceição do Rio Pardo - 1725 - CNPJ:03501541/0001-91

Orçamento Programa - Exercício de 2026

ORÇAMENTO DOS FUNDOS ESPECIAIS

(Inc. I, § 2º, Art.2º)

Anexo 10

Página 1

2 FUNDO MUNICIPAL DE SAÚDE-FUNDO MUNICIPAL DE SAÚDE**RECEITA**

Classif.	Discriminação	Valor R\$
1713.50.2.1.01.00.00	TRANSFERÊNCIAS DE RECURSOS DO BLOCO DE MANUTENÇÃO DAS AÇÕE:	366.000,00
1713.51.2.1.01.00.00	TRANSFERÊNCIAS DE RECURSOS DO BLOCO DE ESTRUTURAÇÃO DA REDE	1.000,00
1713.51.1.1.01.00.00	TRANSFERÊNCIAS DE RECURSOS DO BLOCO DE ESTRUTURAÇÃO DA REDE	1.000,00
1713.50.4.1.01.00.00	TRANSFERÊNCIAS DE RECURSOS DO BLOCO DE MANUTENÇÃO DAS AÇÕE:	175.000,00
1713.50.3.1.01.00.00	TRANSFERÊNCIAS DE RECURSOS DO BLOCO DE MANUTENÇÃO DAS AÇÕE:	318.500,00
1713.51.3.1.01.00.00	TRANSFERÊNCIAS DE RECURSOS DO BLOCO DE ESTRUTURAÇÃO DA REDE	1.000,00
1713.50.1.1.02.00.00	TRANSFERÊNCIAS DE RECURSOS DO BLOCO DE MANUTENÇÃO DAS AÇÕE:	990.000,00
1713.50.1.1.01.00.00	TRANSFERÊNCIAS DE RECURSOS DO BLOCO DE MANUTENÇÃO DAS AÇÕE:	3.255.000,00
1321.01.0.1.00.28.00	Remuneração de Depósitos Bancários - Emendas Individuais	10.000,00
1321.01.0.1.00.13.00	Remuneração de Depósitos Bancários – SUS ESTADO	400.000,00
1321.01.0.1.00.12.00	Remuneração de Depósitos Bancários – SUS FEDERAL	550.000,00
1321.01.0.1.00.11.00	Remuneração de Depósitos Bancários - FMS	100.000,00
1723.50.0.1.01.04.00	SUS ESTADO - Vig. em Saúde	20.000,00
2422.50.0.1.01.00.00	TRANSFERÊNCIAS DE CONVÊNIOS DOS ESTADOS PARA O SISTEMA ÚNICO	50.000,00
2414.50.0.1.01.00.00	TRANSFERÊNCIAS DE CONVÊNIOS DA UNIÃO PARA O SISTEMA ÚNICO DE	100.000,00
1723.50.0.1.01.01.00	SUS ESTADO - Atenção Primária	600.000,00
1723.50.0.1.01.03.00	SUS ESTADO - Assist. Farmaceutica	30.000,00
1723.50.0.1.01.02.00	SUS ESTADO - Atenção Especializada	1.200.000,00
	Recursos Próprios do Município	59.271.500,00
TOTAL		67.439.000,00

PLANO DE APLICACAO

Classif.	Discriminação	Valor R\$
10.302.1006.2087.000	MANUTENÇÃO DAS AÇÕES DA ATENÇÃO ESPECIALIZADA	25.302.750,00
10.301.1016.2205.000	MANUTENÇÃO DAS AÇÕES DAPRIMEIRA INFÂNCIA	2.000,00
10.122.1006.2083.000	MANUTENÇÃO DAS AÇÕES DA GESTÃO E DO CONSELHO DE SAÚDE	60.000,00
10.301.1006.1089.000	MANUTENÇÃO, CONSTRUÇÃO E IMPLEMENTAÇÃO DE UNIDADES DE SAÚDE	7.576.500,00
10.303.1006.2086.000	MANUTENÇÃO DAS AÇÕES DA ASSISTÊNCIA FARMACÊUTICA	411.000,00
10.301.1006.2084.000	MANUTENÇÃO DAS AÇÕES DA ATENÇÃO PRIMÁRIA	30.797.250,00
10.305.1006.2088.000	MANUTENÇÃO DAS AÇÕES DA VIGILÂNCIA EM SAÚDE	3.289.500,00
TOTAL		67.439.000,00



**MUNICÍPIO DE RIBAS DO RIO PARDO**

Rua Conceição do Rio Pardo - 1725 - CNPJ:03501541/0001-91

Orçamento Programa - Exercício de 2026

ORÇAMENTO DOS FUNDOS ESPECIAIS

(Inc. I, § 2º, Art.2º)

Anexo 10

Página 2

3 FUNDO MUN. DE ASSISTENCIA SOCIAL-FUNDO MUN. DE ASSISTENCIA SOCIAL**RECEITA**

Classif.	Discriminação	Valor R\$
1716.50.0.1.01.03.00	Transferências FNAS - Programa Criança Feliz	60.000,00
2414.99.0.1.01.00.00	OUTRAS TRANSFERÊNCIAS DE CONVÊNIOS DA UNIÃO E DE SUAS ENTIDA	5.000,00
1729.51.0.1.01.00.00	TRANSF.ESTADOS ASSISTÊNCIA SOCIAL - PRINCIPAL	50.000,00
1716.50.0.1.02.00.00	TRANSFERÊNCIAS DE RECURSOS DO FUNDO NACIONAL DE ASSISTÊNCIA	49.000,00
1716.50.0.1.01.05.00	Transferências FNAS - IGDBF	7.500,00
1716.50.0.1.01.04.00	Transferências FNAS - Fortalecimento de Vinculos	108.000,00
2422.99.0.1.01.00.00	OUTRAS TRANSFERÊNCIAS DE CONVÊNIOS DOS ESTADOS E DF E DE SUA	5.000,00
1716.50.0.1.01.02.00	Transferências FNAS - PFMF CREAS PAEFI	118.000,00
1716.50.0.1.01.01.00	Transferências FNAS - CRAS	81.000,00
1321.01.0.1.00.28.00	Remuneração de Depósitos Bancários - Emendas Individuais	1.000,00
1321.01.0.1.00.09.00	Remuneração de Depósitos Bancários - FNAS	100.000,00
1321.01.0.1.00.08.00	Remuneração de Depósitos Bancários - FMAS	25.000,00
1321.01.0.1.00.10.00	Remuneração de Depósitos Bancários - FEAS	35.000,00
	Recursos Próprios do Município	11.346.000,00
TOTAL		11.990.500,00

PLANO DE APLICACAO

Classif.	Discriminação	Valor R\$
08.245.1005.2201.000	EXECUÇÃO DE EMENDAS PARLAMENTARES PARA A ASSISTÊNCIA SOCIAL	50.000,00
08.244.1005.2198.000	BLOCO DA PROTEÇÃO SOCIAL BÁSICA	1.597.500,00
08.244.1005.2197.000	BLOCO DE GESTÃO DO PROGRAMA BOLSA FAMÍLIA E CADASTRO ÚNICO	7.500,00
08.244.1005.2195.000	GESTÃO ADMINISTRATIVA DO FUNDO DE ASSISTÊNCIA SOCIAL	9.865.500,00
08.244.1005.2076.000	ÍNDICE DE GESTÃO DESCENTRALIZADA DO SUAS	2.000,00
08.243.1016.2203.000	PRIMEIRA INFÂNCIA NO SUAS – CRIANÇA FELIZ	110.000,00
08.244.1005.2202.000	FORTELECIMENTO DO CONTROLE SOCIAL (CONSELHO DE ASSISTÊNCIA SC	35.500,00
08.244.1005.2199.000	BLOCO DA PROTEÇÃO SOCIAL ESPECIAL DE MÉDIA E ALTA COMPLEXIDADE	322.500,00
TOTAL		11.990.500,00





MUNICÍPIO DE RIBAS DO RIO PARDO

Rua Conceição do Rio Pardo - 1725 - CNPJ:03501541/0001-91

Orçamento Programa - Exercício de 2026

ORÇAMENTO DOS FUNDOS ESPECIAIS

(Inc. I, § 2º, Art.2º)

Anexo 10

Página 3

4 FUNDEB-FUNDEB

RECEITA

Classif.	Discriminação	Valor R\$
1751.50.0.1.00.00.00	TRANSF.RECURSOS FUNDEB-PRINCIPAL	45.000.000,00
1321.01.0.1.00.07.00	Remuneração de Depósitos Bancários - FUNDEB	200.000,00
TOTAL		45.200.000,00

PLANO DE APLICACAO

Classif.	Discriminação	Valor R\$
12.361.1007.2111.000	GESTÃO DO FUNDEB 30% - ENSINO FUNDAMENTAL	1.500,00
12.365.1016.2115.000	GESTÃO DO FUNDEB 30% - EDUCAÇÃO INFANTIL (PRÉ ESCOLA)	1.500,00
12.365.1016.2114.000	GESTÃO DO FUNDEB 30% - EDUCAÇÃO INFANTIL (CRECHE)	500,00
12.365.1016.2113.000	GESTÃO DO FUNDEB 70% - EDUCAÇÃO INFANTIL (PRÉ ESCOLA)	8.196.500,00
12.365.1016.2112.000	GESTÃO DO FUNDEB 70% - EDUCAÇÃO INFANTIL (CRECHE)	12.000.000,00
12.361.1007.2110.000	GESTÃO DO FUNDEB 70% - ENSINO FUNDAMENTAL	25.000.000,00
TOTAL		45.200.000,00



**MUNICÍPIO DE RIBAS DO RIO PARDO**

Rua Conceição do Rio Pardo - 1725 - CNPJ:03501541/0001-91

Orçamento Programa - Exercício de 2026

ORÇAMENTO DOS FUNDOS ESPECIAIS

(Inc. I, § 2º, Art.2º)

Anexo 10

Página 4

5 FUNDO MUN. DIR. CRIANÇA E ADOLESCENTE-FUNDO MUN. DIR. CRIANÇA E ADOLESCENTE**RECEITA**

Classif.	Discriminação	Valor R\$
1321.01.0.1.00.06.00	Remuneração de Depósitos Bancários - FMDCA	5.000,00
	Recursos Próprios do Município	273.500,00
TOTAL		278.500,00

PLANO DE APLICACAO

Classif.	Discriminação	Valor R\$
08.243.1005.2073.000	MANUTENÇÃO DAS AÇÕES DO FUNDO MUN. DA CRIANÇA E ADOLESCENTE	278.500,00
TOTAL		278.500,00



**MUNICÍPIO DE RIBAS DO RIO PARDO**

Rua Conceição do Rio Pardo - 1725 - CNPJ:03501541/0001-91

Orçamento Programa - Exercício de 2026

ORÇAMENTO DOS FUNDOS ESPECIAIS

(Inc. I, § 2º, Art.2º)

Anexo 10

Página 5

7 FUNDO MUNICIPAL DE HABITAÇÃO-FUNDO MUNICIPAL DE HABITAÇÃO**RECEITA**

Classif.	Discriminação	Valor R\$
2422.99.0.1.01.00.00	OUTRAS TRANSFERÊNCIAS DE CONVÊNIOS DOS ESTADOS E DF E DE SUA	3.699.000,00
2414.99.0.1.01.00.00	OUTRAS TRANSFERÊNCIAS DE CONVÊNIOS DA UNIÃO E DE SUAS ENTIDA	495.000,00
1321.01.0.1.00.04.00	Remuneração de Depósitos Bancários - FMHIS	5.000,00
1321.01.0.1.00.24.00	Remuneração de Depósitos Bancários - Convênios União	5.000,00
1321.01.0.1.00.25.00	Remuneração de Depósitos Bancários - Convênios Estado	1.000,00
TOTAL		4.205.000,00

PLANO DE APLICACAO

Classif.	Discriminação	Valor R\$
16.482.1009.1047.000	MANUTENÇÃO DAS AÇÕES DO PROGRAMA DE HABITAÇÃO SOCIAL	4.205.000,00
TOTAL		4.205.000,00



**MUNICÍPIO DE RIBAS DO RIO PARDO**

Rua Conceição do Rio Pardo - 1725 - CNPJ:03501541/0001-91

Orçamento Programa - Exercício de 2026

ORÇAMENTO DOS FUNDOS ESPECIAIS

(Inc. I, § 2º, Art.2º)

Anexo 10

Página 6

8 FUNDO MUN. DE MEIO AMBIENTE-FUNDO MUN. DE MEIO AMBIENTE**RECEITA**

Classif.	Discriminação	Valor R\$
1321.01.0.1.00.03.00	Remuneração de Depósitos Bancários - FMMA	100.000,00
1321.01.0.1.00.24.00	Remuneração de Depósitos Bancários - Convênios União	1.000,00
2414.99.0.1.01.00.00	OUTRAS TRANSFERÊNCIAS DE CONVÊNIOS DA UNIÃO E DE SUAS ENTIDA	4.000,00
	Recursos Próprios do Município	740.000,00
TOTAL		845.000,00

PLANO DE APLICACAO

Classif.	Discriminação	Valor R\$
18.243.1016.2209.000	REALIZAR ATIVIDADES LÚDICAS DE CONSCIENTIZAÇÃO ECOLÓGICA PARA ,	50.000,00
18.541.1004.2060.000	MANUTENÇÃO DAS AÇÕES DO FUNDO MUN. DE MEIO AMBIENTE	795.000,00
TOTAL		845.000,00



**MUNICÍPIO DE RIBAS DO RIO PARDO**

Rua Conceição do Rio Pardo - 1725 - CNPJ:03501541/0001-91

Orçamento Programa - Exercício de 2026

ORÇAMENTO DOS FUNDOS ESPECIAIS

(Inc. I, § 2º, Art.2º)

Anexo 10

Página 7

9 FUNDO MUNICIPAL DE CULTURA-FUNDO MUNICIPAL DE CULTURA DE RIBAS DO RIO PARDO**RECEITA**

Classif.	Discriminação	Valor R\$
1719.60.0.1.00.00.00	TRANSF.ALDIR BLANC LEI Nº 14.399/2022-PRINCIPAL	199.000,00
1321.01.0.1.00.02.00	Remuneração de Depósitos Bancários - FMC	20.000,00
1717.99.0.1.01.00.00	OUTRAS TRANSFERÊNCIAS DE CONVÊNIOS DA UNIÃO E DE SUAS ENTIDA	3.000,00
2414.99.0.1.01.00.00	OUTRAS TRANSFERÊNCIAS DE CONVÊNIOS DA UNIÃO E DE SUAS ENTIDA	1.000,00
1321.01.0.1.00.22.00	Remuneração de Depósitos Bancários - Lei Aldir Blanc	1.000,00
1321.01.0.1.00.24.00	Remuneração de Depósitos Bancários - Convênios União	1.000,00
	Recursos Próprios do Município	4.030.000,00
	TOTAL	4.255.000,00

PLANO DE APLICACAO

Classif.	Discriminação	Valor R\$
13.392.1008.2207.000	MANTER AS ATIVIDADES DA LEI ALDIR BLANC	200.000,00
13.243.1016.2208.000	INCENTIVAR A CULTURA POPULAR E TRADICIONAL NA PRIMEIRA INFÂNCIA	47.000,00
13.392.1008.2050.000	MANUTENÇÃO DAS AÇÕES DO FUNDO MUNICIPAL DE CULTURA	4.008.000,00
	TOTAL	4.255.000,00



**MUNICÍPIO DE RIBAS DO RIO PARDO**

Rua Conceição do Rio Pardo - 1725 - CNPJ:03501541/0001-91

Orçamento Programa - Exercício de 2026

ORÇAMENTO DOS FUNDOS ESPECIAIS

(Inc. I, § 2º, Art.2º)

Anexo 10

Página 8

11 FUNDO MUNICIPAL DE DEFESA DO CONSUMIDOR-FUNDO MUNICIPAL DE DEFESA DO CONSUMIDOR

Classif.	Discriminação	Valor R\$
		0,00
	TOTAL	0,00

PLANO DE APLICACAO

Classif.	Discriminação	Valor R\$
04.125.1015.2187.000	MANUTENÇÃO DAS AÇÕES DO FUNDO DE DEFESA DO CONSUMIDOR	6.000,00
	TOTAL	6.000,00



**MUNICÍPIO DE RIBAS DO RIO PARDO**

Rua Conceição do Rio Pardo - 1725 - CNPJ:03501541/0001-91

Orçamento Programa - Exercício de 2026

ORÇAMENTO DOS FUNDOS ESPECIAIS

(Inc. I, § 2º, Art.2º)

Anexo 10

Página 9

12 FUNDO MUNICIPAL DE ESPORTES E LAZER-FUNDO MUNICIPAL DE ESPORTES E LAZER**RECEITA**

Classif.	Discriminação	Valor R\$
1321.01.0.1.00.01.00	Remuneração de Depósitos Bancários - FMEL	5.000,00
	Recursos Próprios do Município	19.000,00
TOTAL		24.000,00

PLANO DE APLICACAO

Classif.	Discriminação	Valor R\$
27.812.1014.2189.000	FOMENTO A PROMOÇÃO ESPORTIVA	24.000,00
TOTAL		24.000,00



**MUNICÍPIO DE RIBAS DO RIO PARDO**

Rua Conceição do Rio Pardo - 1725 - CNPJ:03501541/0001-91

Orçamento Programa - Exercício de 2026

ORÇAMENTO DOS FUNDOS ESPECIAIS

(Inc. I, § 2º, Art.2º)

Anexo 10

Página 10

13 FUNDO MUNICIPAL DOS DIREITOS DA PESSOA IDOS-FUNDO MUNICIPAL DOS DIREITOS DA PESSOA IDOSA DE RIBAS DO RIO PARDO

Classif.	Discriminação	Valor R\$
		0,00
	TOTAL	0,00

PLANO DE APLICACAO

Classif.	Discriminação	Valor R\$
08.241.1005.2067.000	REPASSE FINANCEIRO LAR DO IDOSO PAULO DE TARSO - LEI 13019/2014	360.000,00
08.241.1005.2193.000	GESTAO DAS ATIVIDADES DO FUNDO. MUN. DOS DIREITOS DA PESSOA IDO	162.000,00
	TOTAL	522.000,00

CLYNTON ROB ESPINDOLA LEITE
CONTADOR
CRC MS-015823/O-8

ROBERSON LUIZ MOUREIRA
PREFEITO MUNICIPAL
250.259.291-72



11. Anexo 6 – Programa de trabalho por órgão e unidade orçamentária, detalhado por projeto e atividades (Lei nº 4.320/64, art. 2º, §2º, inc. II, Portaria SOF nº 8, de 04/02/1985 - Adendo V e alterações);



MUNICÍPIO DE RIBAS DO RIO PARDO

Rua Conceição do Rio Pardo - 1725 - CNPJ:03501541/0001-91

Orçamento Programa - Exercício de 2026
Anexo 06
Página 1

PROGRAMA DE TRABALHO

(Inc.II, § 2º, Art.2º)

01 PODER LEGISLATIVO							
01 CAMARA MUNICIPAL							
Código		Especificação		Operação Especial	Projetos	Atividades	T o t a l
01	LEGISLATIVA					20.190.000,00	20.190.000,00
01	031	AÇÃO LEGISLATIVA				20.190.000,00	20.190.000,00
01	031	1000	GESTÃO LEGISLATIVA TRANSPARENTE E PARTICIPATIVA			20.190.000,00	20.190.000,00
01.031.1000.2007.0000		GASTOS COM PESSOAL E ENCARGOS				8.392.000,00	8.392.000,00
01.031.1000.2010.0000		ATIVIDADES ADMINISTRATIVAS LEGISLATIVO				11.798.000,00	11.798.000,00
TOTAL				0,00	0,00	20.190.000,00	20.190.000,00





MUNICÍPIO DE RIBAS DO RIO PARDO

Rua Conceição do Rio Pardo - 1725 - CNPJ:03501541/0001-91

Orçamento Programa - Exercício de 2026

Anexo 06

Página 2

PROGRAMA DE TRABALHO

(Inc.II, § 2º, Art.2º)

02 PODER EXECUTIVO								
03 SECRETARIA MUNICIPAL DE FINANÇAS E PLANEJAMENTO (SEFIP)								
Código		Especificação			Operação Especial	Projetos	Atividades	T o t a l
04	ADMINISTRAÇÃO				20.000.000,00		5.521.000,00	25.521.000,00
04	123	ADMINISTRAÇÃO FINANCEIRA			20.000.000,00		5.521.000,00	25.521.000,00
04	123	1001	RIBAS MELHOR PARA TODOS				5.521.000,00	5.521.000,00
04.123.1001.2178.0000		MANUTENÇÃO DAS AÇÕES DA SEC. DE FINANÇAS E PLANEJAMENTO					5.521.000,00	5.521.000,00
04	123	1012	EQUILÍBRIO FISCAL E CONTROLE DA DÍVIDA FUNDADA			20.000.000,00		20.000.000,00
04.123.1012.9001.0000		AMORTIZAR DÍVIDA PÚBLICA CONTRATADA				20.000.000,00		20.000.000,00
99	RESERVA DE CONTINGÊNCIA				9.866.529,62			9.866.529,62
99	999	RESERVA DE CONTINGÊNCIA			9.866.529,62			9.866.529,62
99	999	9999	RESERVA DE CONTINGÊNCIA			9.866.529,62		9.866.529,62
99.999.9999.9999.0000		RESERVA DE CONTINGÊNCIA				9.866.529,62		9.866.529,62
TOTAL					29.866.529,62	0,00	5.521.000,00	35.387.529,62





MUNICÍPIO DE RIBAS DO RIO PARDO

Rua Conceição do Rio Pardo - 1725 - CNPJ:03501541/0001-91

Orçamento Programa - Exercício de 2026

Anexo 06

Página 3

PROGRAMA DE TRABALHO

(Inc.II, § 2º, Art.2º)

02 PODER EXECUTIVO							
04 SECRETARIA MUNICIPAL DE GESTÃO DE GOVERNO (SEGOV)							
Código		Especificação		Operação Especial	Projetos	Atividades	T o t a l
04		ADMINISTRAÇÃO				37.370.000,00	37.370.000,00
04		122	ADMINISTRAÇÃO GERAL			11.000.000,00	11.000.000,00
04		122	1001 RIBAS MELHOR PARA TODOS			11.000.000,00	11.000.000,00
04.122.1001.2181.0000		MANUTENÇÃO DAS AÇÕES DA SEC. DE GESTÃO DE GOVERNO				11.000.000,00	11.000.000,00
04		128	FORMAÇÃO DE RECURSOS HUMANOS			26.370.000,00	26.370.000,00
04		128	1001 RIBAS MELHOR PARA TODOS			26.370.000,00	26.370.000,00
04.128.1001.2180.0000		MANUTENÇÃO DE PESSOAL E ENCARGOS				26.370.000,00	26.370.000,00
TOTAL				0,00	0,00	37.370.000,00	37.370.000,00



**MUNICÍPIO DE RIBAS DO RIO PARDO**

Rua Conceição do Rio Pardo - 1725 - CNPJ:03501541/0001-91

Orçamento Programa - Exercício de 2026

Anexo 06

Página 4

PROGRAMA DE TRABALHO

(Inc.II, § 2º, Art.2º)

02 PODER EXECUTIVO							
05 SECRETARIA MUNICIPAL DE EDUCAÇÃO (SED)							
Código		Especificação		Operação Especial	Projetos	Atividades	T o t a l
12	EDUCAÇÃO				15.178.000,00	113.266.000,00	128.444.000,00
12	361	ENSINO FUNDAMENTAL				74.852.500,00	74.852.500,00
12	361	1007	COMPROMISSO COM O FUTURO DA EDUCAÇÃO			74.852.500,00	74.852.500,00
12.361.1007.2103.0000	MANUTENÇÃO DAS AÇÕES DO ENSINO FUNDAMENTAL					30.855.000,00	30.855.000,00
12.361.1007.2110.0000	GESTÃO DO FUNDEB 70% - ENSINO FUNDAMENTAL					25.000.000,00	25.000.000,00
12.361.1007.2111.0000	GESTÃO DO FUNDEB 30% - ENSINO FUNDAMENTAL					1.500,00	1.500,00
12.361.1007.2168.0000	PROGRAMA DE ALIMENTAÇÃO E NUTRIÇÃO ENSINO FUNDAMENTAL					2.545.000,00	2.545.000,00
12.361.1007.2169.0000	PROGRAMA DO TRANSPORTE ESCOLAR ENSINO FUNDAMENTAL					16.446.000,00	16.446.000,00
12.361.1007.2170.0000	MANUTENÇÃO DAS AÇÕES DOS CONSELHOS EDUCAÇÃO					5.000,00	5.000,00
12	364	ENSINO SUPERIOR				2.001.000,00	2.001.000,00
12	364	1007	COMPROMISSO COM O FUTURO DA EDUCAÇÃO			2.001.000,00	2.001.000,00
12.364.1007.2093.0000	APOIO AO ENSINO TÉCNICO E SUPERIOR					1.000,00	1.000,00
12.364.1007.2167.0000	GESTÃO DO TRANSPORTE UNIVERSITARIO					2.000.000,00	2.000.000,00
12	365	EDUCAÇÃO INFANTIL			15.178.000,00	35.562.500,00	50.740.500,00
12	365	1016	RIBAS PELA PRIMEIRA INFÂNCIA - PMPI		15.178.000,00	35.562.500,00	50.740.500,00
12.365.1016.1099.0000	INVESTIMENTOS, CONSTRUÇÃO E MANUTENÇÃO DAS UNIDADES ESCOLARES				15.178.000,00		15.178.000,00
12.365.1016.2094.0000	PROGRAMA DE ALIMENTAÇÃO E NUTRIÇÃO EDUCAÇÃO INFANTIL - PRÉ ESCOLA					1.395.000,00	1.395.000,00
12.365.1016.2096.0000	PROGRAMA DE ALIMENTAÇÃO E NUTRIÇÃO EDUCAÇÃO INFANTIL - CRECHE					1.454.000,00	1.454.000,00
12.365.1016.2101.0000	MANUTENÇÃO DAS AÇÕES DA EDUCAÇÃO INFANTIL - CRECHE					6.820.000,00	6.820.000,00
12.365.1016.2102.0000	MANUTENÇÃO DAS AÇÕES DA EDUCAÇÃO INFANTIL - PRÉ ESCOLA					5.145.000,00	5.145.000,00
12.365.1016.2105.0000	PROGRAMA DO TRANSPORTE ESCOLAR ED. INFANTIL - PRÉ ESCOLA					550.000,00	550.000,00
12.365.1016.2112.0000	GESTÃO DO FUNDEB 70% - EDUCAÇÃO INFANTIL (CRECHE)					12.000.000,00	12.000.000,00
12.365.1016.2113.0000	GESTÃO DO FUNDEB 70% - EDUCAÇÃO INFANTIL (PRÉ ESCOLA)					8.196.500,00	8.196.500,00
12.365.1016.2114.0000	GESTÃO DO FUNDEB 30% - EDUCAÇÃO INFANTIL (CRECHE)					500,00	500,00
12.365.1016.2115.0000	GESTÃO DO FUNDEB 30% - EDUCAÇÃO INFANTIL (PRÉ ESCOLA)					1.500,00	1.500,00
12	366	EDUCAÇÃO DE JOVENS E ADULTOS				800.000,00	800.000,00
12	366	1007	COMPROMISSO COM O FUTURO DA EDUCAÇÃO			800.000,00	800.000,00
12.366.1007.2104.0000	MANUTENÇÃO DAS AÇÕES EDUCAÇÃO DE JOVENS E ADULTOS - EJA					800.000,00	800.000,00
12	367	EDUCAÇÃO ESPECIAL				50.000,00	50.000,00
12	367	1007	COMPROMISSO COM O FUTURO DA EDUCAÇÃO			50.000,00	50.000,00
12.367.1007.2098.0000	MANUTENÇÃO DAS AÇÕES EDUCAÇÃO ESPECIAL					50.000,00	50.000,00
13	CULTURA					4.255.000,00	4.255.000,00
13	243	ASSISTÊNCIA À CRIANÇA E AO ADOLESCENTE				47.000,00	47.000,00
13	243	1016	RIBAS PELA PRIMEIRA INFÂNCIA - PMPI			47.000,00	47.000,00
13.243.1016.2208.0000	INCENTIVAR A CULTURA POPULAR E TRADICIONAL NA PRIMEIRA INFÂNCIA – PMPI					47.000,00	47.000,00
13	392	DIFUSÃO CULTURAL				4.208.000,00	4.208.000,00





MUNICÍPIO DE RIBAS DO RIO PARDO

Rua Conceição do Rio Pardo - 1725 - CNPJ:03501541/0001-91

Orçamento Programa - Exercício de 2026

Anexo 06

Página 5

PROGRAMA DE TRABALHO

(Inc.II, § 2º, Art.2º)

02 PODER EXECUTIVO									
05 SECRETARIA MUNICIPAL DE EDUCAÇÃO (SED)									
Código		Especificação			Operação Especial		Projetos	Atividades	T o t a l
13	392	1008	FOMENTO A CULTURA E AS TRADIÇÕES POPULARES					4.208.000,00	4.208.000,00
13.392.1008.2050.0000		MANUTENÇÃO DAS AÇÕES DO FUNDO MUNICIPAL DE CULTURA						4.008.000,00	4.008.000,00
13.392.1008.2207.0000		MANTER AS ATIVIDADES DA LEI ALDIR BLANC						200.000,00	200.000,00
TOTAL					0,00	15.178.000,00	117.521.000,00		132.699.000,00





MUNICÍPIO DE RIBAS DO RIO PARDO

Rua Conceição do Rio Pardo - 1725 - CNPJ:03501541/0001-91

Orçamento Programa - Exercício de 2026

Anexo 06

Página 6

PROGRAMA DE TRABALHO

(Inc.II, § 2º, Art.2º)

02	PODER EXECUTIVO						
06	SECRETARIA MUNICIPAL DE SAÚDE						
Código		Especificação		Operação Especial	Projetos	Atividades	T o t a l
10	SAÚDE				7.576.500,00	66.048.500,00	73.625.000,00
10	122	ADMINISTRAÇÃO GERAL				60.000,00	60.000,00
10	122	1006	GESTÃO EFICIENTE DA SAÚDE MUNICIPAL			60.000,00	60.000,00
10.122.1006.2083.0000		MANUTENÇÃO DAS AÇÕES DA GESTÃO E DO CONSELHO DE SAÚDE				60.000,00	60.000,00
10	301	ATENÇÃO BÁSICA			7.576.500,00	30.799.250,00	38.375.750,00
10	301	1006	GESTÃO EFICIENTE DA SAÚDE MUNICIPAL		7.576.500,00	30.797.250,00	38.373.750,00
10.301.1006.1089.0000		MANUTENÇÃO, CONSTRUÇÃO E IMPLEMENTAÇÃO DE UNIDADES DE SAÚDE			7.576.500,00		7.576.500,00
10.301.1006.2084.0000		MANUTENÇÃO DAS AÇÕES DA ATENÇÃO PRIMÁRIA				30.797.250,00	30.797.250,00
10	301	1016	RIBAS PELA PRIMEIRA INFÂNCIA - PMPI			2.000,00	2.000,00
10.301.1016.2205.0000		MANUTENÇÃO DAS AÇÕES DA PRIMEIRA INFÂNCIA				2.000,00	2.000,00
10	302	ASSISTÊNCIA HOSPITALAR E AMBULATORIAL				31.488.750,00	31.488.750,00
10	302	1006	GESTÃO EFICIENTE DA SAÚDE MUNICIPAL			31.488.750,00	31.488.750,00
10.302.1006.2087.0000		MANUTENÇÃO DAS AÇÕES DA ATENÇÃO ESPECIALIZADA				31.488.750,00	31.488.750,00
10	303	SUPORTE PROFILÁTICO E TERAPÊUTICO				411.000,00	411.000,00
10	303	1006	GESTÃO EFICIENTE DA SAÚDE MUNICIPAL			411.000,00	411.000,00
10.303.1006.2086.0000		MANUTENÇÃO DAS AÇÕES DA ASSISTÊNCIA FARMACÊUTICA				411.000,00	411.000,00
10	305	VIGILÂNCIA EPIDEMIOLÓGICA				3.289.500,00	3.289.500,00
10	305	1006	GESTÃO EFICIENTE DA SAÚDE MUNICIPAL			3.289.500,00	3.289.500,00
10.305.1006.2088.0000		MANUTENÇÃO DAS AÇÕES DA VIGILÂNCIA EM SAÚDE				3.289.500,00	3.289.500,00
TOTAL				0,00	7.576.500,00	66.048.500,00	73.625.000,00



**MUNICÍPIO DE RIBAS DO RIO PARDO**

Rua Conceição do Rio Pardo - 1725 - CNPJ:03501541/0001-91

Orçamento Programa - Exercício de 2026

Anexo 06

Página 7

PROGRAMA DE TRABALHO

(Inc.II, § 2º, Art.2º)

02 PODER EXECUTIVO							
07 SECRETARIA DE ASSISTÊNCIA SOCIAL E HABITAÇÃO (SAS)							
Código		Especificação		Operação Especial	Projetos	Atividades	T o t a l
08	ASSISTÊNCIA SOCIAL					12.791.000,00	12.791.000,00
08	241	ASSISTÊNCIA AO IDOSO				522.000,00	522.000,00
08	241	1005	FORTALECIMENTO DA CIDADANIA E INCLUSÃO SOCIAL			522.000,00	522.000,00
08.241.1005.2067.0000		REPASSE FINANCEIRO LAR DO IDOSO PAULO DE TARSO - LEI 13019/2014				360.000,00	360.000,00
08.241.1005.2193.0000		GESTAO DAS ATIVIDADES DO FUNDO. MUN. DOS DIREITOS DA PESSOA IDOSA DE RIBAS DO RIO PARDO				162.000,00	162.000,00
08	243	ASSISTÊNCIA À CRIANÇA E AO ADOLESCENTE				388.500,00	388.500,00
08	243	1005	FORTALECIMENTO DA CIDADANIA E INCLUSÃO SOCIAL			278.500,00	278.500,00
08.243.1005.2073.0000		MANUTENÇÃO DAS AÇÕES DO FUNDO MUN. DA CRIANÇA E ADOLESCENTE				278.500,00	278.500,00
08	243	1016	RIBAS PELA PRIMEIRA INFÂNCIA - PMPI			110.000,00	110.000,00
08.243.1016.2203.0000		PRIMEIRA INFÂNCIA NO SUAS – CRIANÇA FELIZ				110.000,00	110.000,00
08	244	ASSISTÊNCIA COMUNITÁRIA				11.830.500,00	11.830.500,00
08	244	1005	FORTALECIMENTO DA CIDADANIA E INCLUSÃO SOCIAL			11.830.500,00	11.830.500,00
08.244.1005.2076.0000		INDICE DE GESTÃO DESCENTRALIZADA DO SUAS				2.000,00	2.000,00
08.244.1005.2195.0000		GESTÃO ADMINISTRATIVA DO FUNDO DE ASSISTÊNCIA SOCIAL				9.865.500,00	9.865.500,00
08.244.1005.2197.0000		BLOCO DE GESTÃO DO PROGRAMA BOLSA FAMÍLIA E CADASTRO ÚNICO				7.500,00	7.500,00
08.244.1005.2198.0000		BLOCO DA PROTEÇÃO SOCIAL BÁSICA				1.597.500,00	1.597.500,00
08.244.1005.2199.0000		BLOCO DA PROTEÇÃO SOCIAL ESPECIAL DE MÉDIA E ALTA COMPLEXIDADE (MAC)				322.500,00	322.500,00
08.244.1005.2202.0000		FORTALECIMENTO DO CONTROLE SOCIAL (CONSELHO DE ASSISTÊNCIA SOCIAL)				35.500,00	35.500,00
08	245	SERVIÇOS SOCIOASSISTENCIAIS				50.000,00	50.000,00
08	245	1005	FORTALECIMENTO DA CIDADANIA E INCLUSÃO SOCIAL			50.000,00	50.000,00
08.245.1005.2201.0000		EXECUÇÃO DE EMENDAS PARLAMENTARES PARA A ASSISTÊNCIA SOCIAL				50.000,00	50.000,00
16	HABITAÇÃO				4.205.000,00		4.205.000,00
16	482	HABITAÇÃO URBANA				4.205.000,00	4.205.000,00
16	482	1009	HABITARIBAS - CONSTRUINDO LARES E TRANSFORMANDO VIDAS			4.205.000,00	4.205.000,00
16.482.1009.1047.0000		MANUTENÇÃO DAS AÇÕES DO PROGRAMA DE HABITAÇÃO SOCIAL				4.205.000,00	4.205.000,00
TOTAL				0,00	4.205.000,00	12.791.000,00	16.996.000,00



**MUNICÍPIO DE RIBAS DO RIO PARDO**

Rua Conceição do Rio Pardo - 1725 - CNPJ:03501541/0001-91

Orçamento Programa - Exercício de 2026

Anexo 06

Página 8

PROGRAMA DE TRABALHO

(Inc.II, § 2º, Art.2º)

02 PODER EXECUTIVO							
12	SECRETARIA MUNICIPAL DO EMPREENDEDORISMO (SEMP)						
Código	Especificação			Operação Especial	Projetos	Atividades	T o t a l
04	ADMINISTRAÇÃO					6.000,00	6.000,00
04	125	NORMATIZAÇÃO E FISCALIZAÇÃO				6.000,00	6.000,00
04	125	1015	DEFESA E PROTEÇÃO DOS DIREITOS DO CONSUMIDOR			6.000,00	6.000,00
04.125.1015.2187.0000	MANUTENÇÃO DAS AÇÕES DO FUNDO DE DEFESA DO CONSUMIDOR					6.000,00	6.000,00
11	TRABALHO					300.000,00	300.000,00
11	334	FOMENTO AO TRABALHO				300.000,00	300.000,00
11	334	1002	FORTALECIMENTO DA ECONOMIA LOCAL			300.000,00	300.000,00
11.334.1002.2034.0000	PROGRAMA JOVEM APRENDIZ MUNICIPAL					300.000,00	300.000,00
18	GESTÃO AMBIENTAL					1.105.000,00	1.105.000,00
18	243	ASSISTÊNCIA À CRIANÇA E AO ADOLESCENTE				50.000,00	50.000,00
18	243	1016	RIBAS PELA PRIMEIRA INFÂNCIA - PMPI			50.000,00	50.000,00
18.243.1016.2209.0000	REALIZAR ATIVIDADES LÚDICAS DE CONSCIENTIZAÇÃO ECOLÓGICA PARA A PRIMEIRA INFÂNCIA – PMPI					50.000,00	50.000,00
18	541	PRESERVAÇÃO E CONSERVAÇÃO AMBIENTAL				1.055.000,00	1.055.000,00
18	541	1004	MEIO AMBIENTE VIVO E SUSTENTÁVEL			1.055.000,00	1.055.000,00
18.541.1004.2060.0000	MANUTENÇÃO DAS AÇÕES DO FUNDO MUN. DE MEIO AMBIENTE					795.000,00	795.000,00
18.541.1004.2192.0000	MANUTENÇÃO DAS AÇÕES DA DIRETORIA DE MEIO AMBIENTE					260.000,00	260.000,00
20	AGRICULTURA					1.238.000,00	1.238.000,00
20	606	EXTENSÃO RURAL				1.238.000,00	1.238.000,00
20	606	1002	FORTALECIMENTO DA ECONOMIA LOCAL			1.238.000,00	1.238.000,00
20.606.1002.2033.0000	APOIO AS ATIVIDADES DA AGRICULTURA					1.238.000,00	1.238.000,00
23	COMÉRCIO E SERVIÇOS					1.750.000,00	1.750.000,00
23	691	PROMOÇÃO COMERCIAL				1.750.000,00	1.750.000,00
23	691	1002	FORTALECIMENTO DA ECONOMIA LOCAL			1.750.000,00	1.750.000,00
23.691.1002.2032.0000	MANUTENÇÃO DAS AÇÕES DA SEC. DE EMPREENDEDORISMO					1.750.000,00	1.750.000,00
TOTAL				0,00	0,00	4.399.000,00	4.399.000,00





MUNICÍPIO DE RIBAS DO RIO PARDO

Rua Conceição do Rio Pardo - 1725 - CNPJ:03501541/0001-91

Orçamento Programa - Exercício de 2026

Anexo 06

Página 9

PROGRAMA DE TRABALHO

(Inc.II, § 2º, Art.2º)

02 PODER EXECUTIVO							
13 SECRETARIA DE ESPORTES E TURISMO (SESP)							
Código		Especificação		Operação Especial	Projetos	Atividades	T o t a l
27	DESPORTE E LAZER					4.479.000,00	4.479.000,00
27	695	TURISMO				355.000,00	355.000,00
27	695	1017	FORTALECIMENTNO DO TURISMO LOCAL			355.000,00	355.000,00
27.695.1017.2054.0000 ATIVIDADES DE APOIO E FOMENTO AO TURISMO						355.000,00	355.000,00
27	812	DESPORTO COMUNITÁRIO				4.124.000,00	4.124.000,00
27	812	1014	ESPORTE PARA TODOS - INCLUSÃO E CIDADANIA			4.124.000,00	4.124.000,00
27.812.1014.2188.0000 MANUTENÇÃO DAS AÇÕES DA SEC. DA JUVENTUDE, ESPORTE E LAZER						4.100.000,00	4.100.000,00
27.812.1014.2189.0000 FOMENTO A PROMOÇÃO ESPORTIVA						24.000,00	24.000,00
TOTAL				0,00	0,00	4.479.000,00	4.479.000,00





MUNICÍPIO DE RIBAS DO RIO PARDO

Rua Conceição do Rio Pardo - 1725 - CNPJ:03501541/0001-91

Orçamento Programa - Exercício de 2026

Anexo 06

Página 10

PROGRAMA DE TRABALHO

(Inc.II, § 2º, Art.2º)

02 PODER EXECUTIVO

14 SECRETARIA DE INFRAESTRUTURA PÚBLICA (SEINFRA)

Código	Especificação	Operação Especial	Projetos	Atividades	T o t a l
15	URBANISMO		18.658.000,00	23.429.970,38	42.087.970,38
15	451 INFRA-ESTRUTURA URBANA		18.658.000,00	23.429.970,38	42.087.970,38
15	451 1003 INFRAESTRUTURA MODERNA, CIDADE EFICIENTE		18.658.000,00	23.429.970,38	42.087.970,38
15.451.1003.1041.0000	PAVIMENTAÇÃO, RECUPERAÇÃO, DRENAGEM E MANUTENÇÃO DAS VIAS PÚBLICAS		18.658.000,00		18.658.000,00
15.451.1003.2014.0000	MANUTENÇÃO DAS AÇÕES DA SECRETARIA DE OBRAS			23.429.970,38	23.429.970,38
TOTAL		0,00	18.658.000,00	23.429.970,38	42.087.970,38





MUNICÍPIO DE RIBAS DO RIO PARDO

Rua Conceição do Rio Pardo - 1725 - CNPJ:03501541/0001-91

Orçamento Programa - Exercício de 2026

Anexo 06

Página 11

PROGRAMA DE TRABALHO

(Inc.II, § 2º, Art.2º)

02 PODER EXECUTIVO							
15 GABINETE DO PREFEITO							
Código		Especificação		Operação Especial	Projetos	Atividades	T o t a l
04	ADMINISTRAÇÃO					5.365.000,00	5.365.000,00
04	122	ADMINISTRAÇÃO GERAL				5.350.000,00	5.350.000,00
04	122	1001	RIBAS MELHOR PARA TODOS			5.350.000,00	5.350.000,00
04.122.1001.2100.0000		MANUTENÇÃO DAS AÇÕES DA GESTÃO E DOS CONSELHOS MUNICIPAIS				150.000,00	150.000,00
04.122.1001.2172.0000		MANUTENÇÃO DAS AÇÕES DO GABINETE DO PREFEITO				5.200.000,00	5.200.000,00
04	131	COMUNICAÇÃO SOCIAL				15.000,00	15.000,00
04	131	1001	RIBAS MELHOR PARA TODOS			15.000,00	15.000,00
04.131.1001.2175.0000		MANUTENÇÃO DAS AÇÕES DE COMUNICAÇÃO SOCIAL				15.000,00	15.000,00
TOTAL				0,00	0,00	5.365.000,00	5.365.000,00





MUNICÍPIO DE RIBAS DO RIO PARDO

Rua Conceição do Rio Pardo - 1725 - CNPJ:03501541/0001-91

Orçamento Programa - Exercício de 2026
Anexo 06
Página 12

PROGRAMA DE TRABALHO

(Inc.II, § 2º, Art.2º)

02 PODER EXECUTIVO								
16 CONTROLADORIA GERAL								
Código		Especificação			Operação Especial	Projetos	Atividades	T o t a l
04	ADMINISTRAÇÃO						50.000,00	50.000,00
04	124	CONTROLE INTERNO					50.000,00	50.000,00
04	124	1010	SISTEMA DE CONTROLE INTERNO EFICIENTE E TRANSPARENTE				50.000,00	50.000,00
04.124.1010.2029.0000		MANUTENÇÃO DAS AÇÕES DA CONTROLADORIA GERAL					50.000,00	50.000,00
TOTAL					0,00	0,00	50.000,00	50.000,00



**MUNICÍPIO DE RIBAS DO RIO PARDO**

Rua Conceição do Rio Pardo - 1725 - CNPJ:03501541/0001-91

Orçamento Programa - Exercício de 2026

Anexo 06

Página 13

PROGRAMA DE TRABALHO

(Inc.II, § 2º, Art.2º)

02 PODER EXECUTIVO							
17 PROCURADORIA JURÍDICA							
Código		Especificação		Operação Especial	Projetos	Atividades	T o t a l
02	JUDICIÁRIA					1.830.000,00	1.830.000,00
02	061	AÇÃO JUDICIÁRIA				1.830.000,00	1.830.000,00
02	061	1013	ATUAÇÃO JURÍDICA EFICIENTE E RESPONSÁVEL			1.830.000,00	1.830.000,00
02.061.1013.2002.0000		MANUTENÇÃO DAS AÇÕES DA PROCURADORIA GERAL				1.830.000,00	1.830.000,00
TOTAL				0,00	0,00	1.830.000,00	1.830.000,00
TOTAL GERAL				29.866.529,62	45.617.500,00	298.994.470,38	374.478.500,00

CLYNTON ROB ESPINDOLA LEITE
CONTADOR
CRC MS-015823/O-8

ROBERSON LUIZ MOUREIRA
PREFEITO MUNICIPAL
250.259.291-72



12. Anexo 7 – Demonstrativo de funções, programas e subprogramas por projetos e atividades (Lei nº 4.320/64, art. 2º, §2º, inc. II, Portaria SOF nº 8, de 04/02/1985 - Adendo VI e alterações);

**MUNICÍPIO DE RIBAS DO RIO PARDO**

Rua Conceição do Rio Pardo - 1725 - CNPJ:03501541/0001-91

Orçamento Programa - Exercício de 2026

Anexo 07

Página 1

**PROGRAMA DE TRABALHO DO GOVERNO
DEMONSTRATIVO DE FUNÇÕES, SUBFUNÇÕES E PROGRAMAS
POR PROJETOS, ATIVIDADES E OPERAÇÕES ESPECIAIS**
(Inc.II, § 2º, Art.2º)

Código	Especificação	Operação Especial	Projetos	Atividades	T o t a l
01	LEGISLATIVA	0,00	0,00	20.190.000,00	20.190.000,00
01	031 AÇÃO LEGISLATIVA	0,00	0,00	20.190.000,00	20.190.000,00
01	031 1000 GESTÃO LEGISLATIVA TRANSPARENTE E PARTICIPATIVA	0,00	0,00	20.190.000,00	20.190.000,00
01.031.1000.2007.0000	GASTOS COM PESSOAL E ENCARGOS	0,00	0,00	8.392.000,00	8.392.000,00
01.031.1000.2010.0000	ATIVIDADES ADMINISTRATIVAS LEGISLATIVO	0,00	0,00	11.798.000,00	11.798.000,00
02	JUDICIÁRIA	0,00	0,00	1.830.000,00	1.830.000,00
02	061 AÇÃO JUDICIÁRIA	0,00	0,00	1.830.000,00	1.830.000,00
02	061 1013 ATUAÇÃO JURÍDICA EFICIENTE E RESPONSÁVEL	0,00	0,00	1.830.000,00	1.830.000,00
02.061.1013.2002.0000	MANUTENÇÃO DAS AÇÕES DA PROCURADORIA GERAL	0,00	0,00	1.830.000,00	1.830.000,00
04	ADMINISTRAÇÃO	20.000.000,00	0,00	48.312.000,00	68.312.000,00
04	122 ADMINISTRAÇÃO GERAL	0,00	0,00	16.350.000,00	16.350.000,00
04	122 1001 RIBAS MELHOR PARA TODOS	0,00	0,00	16.350.000,00	16.350.000,00
04.122.1001.2100.0000	MANUTENÇÃO DAS AÇÕES DA GESTÃO E DOS CONSELHOS MUNICIPAIS	0,00	0,00	150.000,00	150.000,00
04.122.1001.2172.0000	MANUTENÇÃO DAS AÇÕES DO GABINETE DO PREFEITO	0,00	0,00	5.200.000,00	5.200.000,00
04.122.1001.2181.0000	MANUTENÇÃO DAS AÇÕES DA SEC. DE GESTÃO DE GOVERNO	0,00	0,00	11.000.000,00	11.000.000,00
04	123 ADMINISTRAÇÃO FINANCEIRA	20.000.000,00	0,00	5.521.000,00	25.521.000,00
04	123 1001 RIBAS MELHOR PARA TODOS	0,00	0,00	5.521.000,00	5.521.000,00
04.123.1001.2178.0000	MANUTENÇÃO DAS AÇÕES DA SEC. DE FINANÇAS E PLANEJAMENTO	0,00	0,00	5.521.000,00	5.521.000,00
04	123 1012 EQUILÍBRIO FISCAL E CONTROLE DA DÍVIDA FUNDADA	20.000.000,00	0,00	0,00	20.000.000,00
04.123.1012.9001.0000	AMORTIZAR DÍVIDA PÚBLICA CONTRATADA	20.000.000,00	0,00	0,00	20.000.000,00
04	124 CONTROLE INTERNO	0,00	0,00	50.000,00	50.000,00
04	124 1010 SISTEMA DE CONTROLE INTERNO EFICIENTE E TRANSPARENTE	0,00	0,00	50.000,00	50.000,00
04.124.1010.2029.0000	MANUTENÇÃO DAS AÇÕES DA CONTROLADORIA GERAL	0,00	0,00	50.000,00	50.000,00
04	125 NORMATIZAÇÃO E FISCALIZAÇÃO	0,00	0,00	6.000,00	6.000,00
04	125 1015 DEFESA E PROTEÇÃO DOS DIREITOS DO CONSUMIDOR	0,00	0,00	6.000,00	6.000,00
04.125.1015.2187.0000	MANUTENÇÃO DAS AÇÕES DO FUNDO DE DEFESA DO CONSUMIDOR	0,00	0,00	6.000,00	6.000,00
04	128 FORMAÇÃO DE RECURSOS HUMANOS	0,00	0,00	26.370.000,00	26.370.000,00
04	128 1001 RIBAS MELHOR PARA TODOS	0,00	0,00	26.370.000,00	26.370.000,00
04.128.1001.2180.0000	MANUTENÇÃO DE PESSOAL E ENCARGOS	0,00	0,00	26.370.000,00	26.370.000,00
04	131 COMUNICAÇÃO SOCIAL	0,00	0,00	15.000,00	15.000,00
04	131 1001 RIBAS MELHOR PARA TODOS	0,00	0,00	15.000,00	15.000,00
04.131.1001.2175.0000	MANUTENÇÃO DAS AÇÕES DE COMUNICAÇÃO SOCIAL	0,00	0,00	15.000,00	15.000,00
08	ASSISTÊNCIA SOCIAL	0,00	0,00	12.791.000,00	12.791.000,00
08	241 ASSISTÊNCIA AO IDOSO	0,00	0,00	522.000,00	522.000,00



**MUNICÍPIO DE RIBAS DO RIO PARDO**

Rua Conceição do Rio Pardo - 1725 - CNPJ:03501541/0001-91

Orçamento Programa - Exercício de 2026

Anexo 07

Página 2

**PROGRAMA DE TRABALHO DO GOVERNO
DEMONSTRATIVO DE FUNÇÕES, SUBFUNÇÕES E PROGRAMAS
POR PROJETOS, ATIVIDADES E OPERAÇÕES ESPECIAIS**
(Inc.II, § 2º, Art.2º)

Código	Especificação	Operação Especial	Projetos	Atividades	T o t a l
08	ASSISTÊNCIA SOCIAL	0,00	0,00	12.791.000,00	12.791.000,00
08 241	ASSISTÊNCIA AO IDOSO	0,00	0,00	522.000,00	522.000,00
08 241 1005	FORTALECIMENTO DA CIDADANIA E INCLUSÃO SOCIAL	0,00	0,00	522.000,00	522.000,00
08.241.1005.2067.0000	REPASSE FINANCEIRO LAR DO IDOSO PAULO DE TARSO - LEI 13019/2014	0,00	0,00	360.000,00	360.000,00
08.241.1005.2193.0000	GESTAO DAS ATIVIDADES DO FUNDO. MUN. DOS DIREITOS DA PESSOA IDOSA DE RIBAS DO RIO PARDO	0,00	0,00	162.000,00	162.000,00
08 243	ASSISTÊNCIA À CRIANÇA E AO ADOLESCENTE	0,00	0,00	388.500,00	388.500,00
08 243 1005	FORTALECIMENTO DA CIDADANIA E INCLUSÃO SOCIAL	0,00	0,00	278.500,00	278.500,00
08.243.1005.2073.0000	MANUTENÇÃO DAS AÇÕES DO FUNDO MUN. DA CRIANÇA E ADOLESCENTE	0,00	0,00	278.500,00	278.500,00
08 243 1016	RIBAS PELA PRIMEIRA INFÂNCIA - PMPI	0,00	0,00	110.000,00	110.000,00
08.243.1016.2203.0000	PRIMEIRA INFÂNCIA NO SUAS – CRIANÇA FELIZ	0,00	0,00	110.000,00	110.000,00
08 244	ASSISTÊNCIA COMUNITÁRIA	0,00	0,00	11.830.500,00	11.830.500,00
08 244 1005	FORTALECIMENTO DA CIDADANIA E INCLUSÃO SOCIAL	0,00	0,00	11.830.500,00	11.830.500,00
08.244.1005.2076.0000	ÍNDICE DE GESTÃO DESCENTRALIZADA DO SUAS	0,00	0,00	2.000,00	2.000,00
08.244.1005.2195.0000	GESTÃO ADMINISTRATIVA DO FUNDO DE ASSISTÊNCIA SOCIAL	0,00	0,00	9.865.500,00	9.865.500,00
08.244.1005.2197.0000	BLOCO DE GESTÃO DO PROGRAMA BOLSA FAMÍLIA E CADASTRO ÚNICO	0,00	0,00	7.500,00	7.500,00
08.244.1005.2198.0000	BLOCO DA PROTEÇÃO SOCIAL BÁSICA	0,00	0,00	1.597.500,00	1.597.500,00
08.244.1005.2199.0000	BLOCO DA PROTEÇÃO SOCIAL ESPECIAL DE MÉDIA E ALTA COMPLEXIDADE (MAC)	0,00	0,00	322.500,00	322.500,00
08.244.1005.2202.0000	FORTALECIMENTO DO CONTROLE SOCIAL (CONSELHO DE ASSISTÊNCIA SOCIAL)	0,00	0,00	35.500,00	35.500,00
08 245	SERVIÇOS SOCIOASSISTENCIAIS	0,00	0,00	50.000,00	50.000,00
08 245 1005	FORTALECIMENTO DA CIDADANIA E INCLUSÃO SOCIAL	0,00	0,00	50.000,00	50.000,00
08.245.1005.2201.0000	EXECUÇÃO DE EMENDAS PARLAMENTARES PARA A ASSISTÊNCIA SOCIAL	0,00	0,00	50.000,00	50.000,00
10	SAÚDE	0,00	7.576.500,00	66.048.500,00	73.625.000,00
10 122	ADMINISTRAÇÃO GERAL	0,00	0,00	60.000,00	60.000,00
10 122 1006	GESTÃO EFICIENTE DA SAÚDE MUNICIPAL	0,00	0,00	60.000,00	60.000,00
10.122.1006.2083.0000	MANUTENÇÃO DAS AÇÕES DA GESTÃO E DO CONSELHO DE SAÚDE	0,00	0,00	60.000,00	60.000,00
10 301	ATENÇÃO BÁSICA	0,00	7.576.500,00	30.799.250,00	38.375.750,00
10 301 1006	GESTÃO EFICIENTE DA SAÚDE MUNICIPAL	0,00	7.576.500,00	30.797.250,00	38.373.750,00
10.301.1006.1089.0000	MANUTENÇÃO, CONSTRUÇÃO E IMPLEMENTAÇÃO DE UNIDADES DE SAÚDE	0,00	7.576.500,00	0,00	7.576.500,00
10.301.1006.2084.0000	MANUTENÇÃO DAS AÇÕES DA ATENÇÃO PRIMÁRIA	0,00	0,00	30.797.250,00	30.797.250,00
10 301 1016	RIBAS PELA PRIMEIRA INFÂNCIA - PMPI	0,00	0,00	2.000,00	2.000,00
10.301.1016.2205.0000	MANUTENÇÃO DAS AÇÕES DA PRIMEIRA INFÂNCIA	0,00	0,00	2.000,00	2.000,00
10 302	ASSISTÊNCIA HOSPITALAR E AMBULATORIAL	0,00	0,00	31.488.750,00	31.488.750,00
10 302 1006	GESTÃO EFICIENTE DA SAÚDE MUNICIPAL	0,00	0,00	31.488.750,00	31.488.750,00
10.302.1006.2087.0000	MANUTENÇÃO DAS AÇÕES DA ATENÇÃO ESPECIALIZADA	0,00	0,00	31.488.750,00	31.488.750,00
10 303	SUPORTE PROFILÁTICO E TERAPÊUTICO	0,00	0,00	411.000,00	411.000,00



**MUNICÍPIO DE RIBAS DO RIO PARDO**

Rua Conceição do Rio Pardo - 1725 - CNPJ:03501541/0001-91

Orçamento Programa - Exercício de 2026

Anexo 07

Página 3

**PROGRAMA DE TRABALHO DO GOVERNO
DEMONSTRATIVO DE FUNÇÕES, SUBFUNÇÕES E PROGRAMAS
POR PROJETOS, ATIVIDADES E OPERAÇÕES ESPECIAIS**
(Inc.II, § 2º, Art.2º)

Código	Especificação	Operação Especial	Projetos	Atividades	T o t a l
10	SAÚDE	0,00	7.576.500,00	66.048.500,00	73.625.000,00
10	303 SUPORTE PROFILÁTICO E TERAPÊUTICO	0,00	0,00	411.000,00	411.000,00
10	303 1006 GESTÃO EFICIENTE DA SAÚDE MUNICIPAL	0,00	0,00	411.000,00	411.000,00
10.303.1006.2086.0000	MANUTENÇÃO DAS AÇÕES DA ASSISTÊNCIA FARMACÊUTICA	0,00	0,00	411.000,00	411.000,00
10	305 VIGILÂNCIA EPIDEMIOLÓGICA	0,00	0,00	3.289.500,00	3.289.500,00
10	305 1006 GESTÃO EFICIENTE DA SAÚDE MUNICIPAL	0,00	0,00	3.289.500,00	3.289.500,00
10.305.1006.2088.0000	MANUTENÇÃO DAS AÇÕES DA VIGILÂNCIA EM SAÚDE	0,00	0,00	3.289.500,00	3.289.500,00
11	TRABALHO	0,00	0,00	300.000,00	300.000,00
11	334 FOMENTO AO TRABALHO	0,00	0,00	300.000,00	300.000,00
11	334 1002 FORTALECIMENTO DA ECONOMIA LOCAL	0,00	0,00	300.000,00	300.000,00
11.334.1002.2034.0000	PROGRAMA JOVEM APRENDIZ MUNICIPAL	0,00	0,00	300.000,00	300.000,00
12	EDUCAÇÃO	0,00	15.178.000,00	113.266.000,00	128.444.000,00
12	361 ENSINO FUNDAMENTAL	0,00	0,00	74.852.500,00	74.852.500,00
12	361 1007 COMPROMISSO COM O FUTURO DA EDUCAÇÃO	0,00	0,00	74.852.500,00	74.852.500,00
12.361.1007.2103.0000	MANUTENÇÃO DAS AÇÕES DO ENSINO FUNDAMENTAL	0,00	0,00	30.855.000,00	30.855.000,00
12.361.1007.2110.0000	GESTÃO DO FUNDEB 70% - ENSINO FUNDAMENTAL	0,00	0,00	25.000.000,00	25.000.000,00
12.361.1007.2111.0000	GESTÃO DO FUNDEB 30% - ENSINO FUNDAMENTAL	0,00	0,00	1.500,00	1.500,00
12.361.1007.2168.0000	PROGRAMA DE ALIMENTAÇÃO E NUTRIÇÃO ENSINO FUNDAMENTAL	0,00	0,00	2.545.000,00	2.545.000,00
12.361.1007.2169.0000	PROGRAMA DO TRANSPORTE ESCOLAR ENSINO FUNDAMENTAL	0,00	0,00	16.446.000,00	16.446.000,00
12.361.1007.2170.0000	MANUTENÇÃO DAS AÇÕES DOS CONSELHOS EDUCAÇÃO	0,00	0,00	5.000,00	5.000,00
12	364 ENSINO SUPERIOR	0,00	0,00	2.001.000,00	2.001.000,00
12	364 1007 COMPROMISSO COM O FUTURO DA EDUCAÇÃO	0,00	0,00	2.001.000,00	2.001.000,00
12.364.1007.2093.0000	APOIO AO ENSINO TÉCNICO E SUPERIOR	0,00	0,00	1.000,00	1.000,00
12.364.1007.2167.0000	GESTÃO DO TRANSPORTE UNIVERSITÁRIO	0,00	0,00	2.000.000,00	2.000.000,00
12	365 EDUCAÇÃO INFANTIL	0,00	15.178.000,00	35.562.500,00	50.740.500,00
12	365 1016 RIBAS PELA PRIMEIRA INFÂNCIA - PMPI	0,00	15.178.000,00	35.562.500,00	50.740.500,00
12.365.1016.1099.0000	INVESTIMENTOS, CONSTRUÇÃO E MANUTENÇÃO DAS UNIDADES ESCOLARES	0,00	15.178.000,00	0,00	15.178.000,00
12.365.1016.2094.0000	PROGRAMA DE ALIMENTAÇÃO E NUTRIÇÃO EDUCAÇÃO INFANTIL - PRÉ ESCOLA	0,00	0,00	1.395.000,00	1.395.000,00
12.365.1016.2096.0000	PROGRAMA DE ALIMENTAÇÃO E NUTRIÇÃO EDUCAÇÃO INFANTIL - CRECHE	0,00	0,00	1.454.000,00	1.454.000,00
12.365.1016.2101.0000	MANUTENÇÃO DAS AÇÕES DA EDUCAÇÃO INFANTIL - CRECHE	0,00	0,00	6.820.000,00	6.820.000,00
12.365.1016.2102.0000	MANUTENÇÃO DAS AÇÕES DA EDUCAÇÃO INFANTIL - PRÉ ESCOLA	0,00	0,00	5.145.000,00	5.145.000,00
12.365.1016.2105.0000	PROGRAMA DO TRANSPORTE ESCOLAR ED. INFANTIL - PRÉ ESCOLA	0,00	0,00	550.000,00	550.000,00
12.365.1016.2112.0000	GESTÃO DO FUNDEB 70% - EDUCAÇÃO INFANTIL (CRECHE)	0,00	0,00	12.000.000,00	12.000.000,00
12.365.1016.2113.0000	GESTÃO DO FUNDEB 70% - EDUCAÇÃO INFANTIL (PRÉ ESCOLA)	0,00	0,00	8.196.500,00	8.196.500,00
12.365.1016.2114.0000	GESTÃO DO FUNDEB 30% - EDUCAÇÃO INFANTIL (CRECHE)	0,00	0,00	500,00	500,00
12.365.1016.2115.0000	GESTÃO DO FUNDEB 30% - EDUCAÇÃO INFANTIL (PRÉ ESCOLA)	0,00	0,00	1.500,00	1.500,00
12	366 EDUCAÇÃO DE JOVENS E ADULTOS	0,00	0,00	800.000,00	800.000,00



**MUNICÍPIO DE RIBAS DO RIO PARDO**

Rua Conceição do Rio Pardo - 1725 - CNPJ:03501541/0001-91

Orçamento Programa - Exercício de 2026

Anexo 07

Página 4

**PROGRAMA DE TRABALHO DO GOVERNO
DEMONSTRATIVO DE FUNÇÕES, SUBFUNÇÕES E PROGRAMAS
POR PROJETOS, ATIVIDADES E OPERAÇÕES ESPECIAIS**
(Inc.II, § 2º, Art.2º)

Código	Especificação	Operação Especial	Projetos	Atividades	T o t a l
12	EDUCAÇÃO	0,00	15.178.000,00	113.266.000,00	128.444.000,00
12 366	EDUCAÇÃO DE JOVENS E ADULTOS	0,00	0,00	800.000,00	800.000,00
12 366 1007	COMPROMISSO COM O FUTURO DA EDUCAÇÃO	0,00	0,00	800.000,00	800.000,00
12.366.1007.2104.0000	MANUTENÇÃO DAS AÇÕES EDUCAÇÃO DE JOVENS E ADULTOS - EJA	0,00	0,00	800.000,00	800.000,00
12 367	EDUCAÇÃO ESPECIAL	0,00	0,00	50.000,00	50.000,00
12 367 1007	COMPROMISSO COM O FUTURO DA EDUCAÇÃO	0,00	0,00	50.000,00	50.000,00
12.367.1007.2098.0000	MANUTENÇÃO DAS AÇÕES EDUCAÇÃO ESPECIAL	0,00	0,00	50.000,00	50.000,00
13	CULTURA	0,00	0,00	4.255.000,00	4.255.000,00
13 243	ASSISTÊNCIA À CRIANÇA E AO ADOLESCENTE	0,00	0,00	47.000,00	47.000,00
13 243 1016	RIBAS PELA PRIMEIRA INFÂNCIA - PMPI	0,00	0,00	47.000,00	47.000,00
13.243.1016.2208.0000	INCENTIVAR A CULTURA POPULAR E TRADICIONAL NA PRIMEIRA INFÂNCIA - PMPI	0,00	0,00	47.000,00	47.000,00
13 392	DIFUSÃO CULTURAL	0,00	0,00	4.208.000,00	4.208.000,00
13 392 1008	FOMENTO A CULTURA E AS TRADIÇÕES POPULARES	0,00	0,00	4.208.000,00	4.208.000,00
13.392.1008.2050.0000	MANUTENÇÃO DAS AÇÕES DO FUNDO MUNICIPAL DE CULTURA	0,00	0,00	4.008.000,00	4.008.000,00
13.392.1008.2207.0000	MANTER AS ATIVIDADES DA LEI ALDIR BLANC	0,00	0,00	200.000,00	200.000,00
15	URBANISMO	0,00	18.658.000,00	23.429.970,38	42.087.970,38
15 451	INFRA-ESTRUTURA URBANA	0,00	18.658.000,00	23.429.970,38	42.087.970,38
15 451 1003	INFRAESTRUTURA MODERNA, CIDADE EFICIENTE	0,00	18.658.000,00	23.429.970,38	42.087.970,38
15.451.1003.1041.0000	PAVIMENTAÇÃO, RECUPERAÇÃO, DRENAGEM E MANUTENÇÃO DAS VIAS PÚBLICAS	0,00	18.658.000,00	0,00	18.658.000,00
15.451.1003.2014.0000	MANUTENÇÃO DAS AÇÕES DA SECRETARIA DE OBRAS	0,00	0,00	23.429.970,38	23.429.970,38
16	HABITAÇÃO	0,00	4.205.000,00	0,00	4.205.000,00
16 482	HABITAÇÃO URBANA	0,00	4.205.000,00	0,00	4.205.000,00
16 482 1009	HABITARIBAS - CONSTRUINDO LARES E TRANSFORMANDO VIDAS	0,00	4.205.000,00	0,00	4.205.000,00
16.482.1009.1047.0000	MANUTENÇÃO DAS AÇÕES DO PROGRAMA DE HABITAÇÃO SOCIAL	0,00	4.205.000,00	0,00	4.205.000,00
18	GESTÃO AMBIENTAL	0,00	0,00	1.105.000,00	1.105.000,00
18 243	ASSISTÊNCIA À CRIANÇA E AO ADOLESCENTE	0,00	0,00	50.000,00	50.000,00
18 243 1016	RIBAS PELA PRIMEIRA INFÂNCIA - PMPI	0,00	0,00	50.000,00	50.000,00
18.243.1016.2209.0000	REALIZAR ATIVIDADES LÚDICAS DE CONSCIENTIZAÇÃO ECOLÓGICA PARA A PRIMEIRA INFÂNCIA - PMPI	0,00	0,00	50.000,00	50.000,00
18 541	PRESERVAÇÃO E CONSERVAÇÃO AMBIENTAL	0,00	0,00	1.055.000,00	1.055.000,00
18 541 1004	MEIO AMBIENTE VIVO E SUSTENTÁVEL	0,00	0,00	1.055.000,00	1.055.000,00
18.541.1004.2060.0000	MANUTENÇÃO DAS AÇÕES DO FUNDO MUN. DE MEIO AMBIENTE	0,00	0,00	795.000,00	795.000,00
18.541.1004.2192.0000	MANUTENÇÃO DAS AÇÕES DA DIRETORIA DE MEIO AMBIENTE	0,00	0,00	260.000,00	260.000,00



**MUNICÍPIO DE RIBAS DO RIO PARDO**

Rua Conceição do Rio Pardo - 1725 - CNPJ:03501541/0001-91

Orçamento Programa - Exercício de 2026

Anexo 07

Página 5

**PROGRAMA DE TRABALHO DO GOVERNO
DEMONSTRATIVO DE FUNÇÕES, SUBFUNÇÕES E PROGRAMAS
POR PROJETOS, ATIVIDADES E OPERAÇÕES ESPECIAIS**
(Inc.II, § 2º, Art.2º)

Código	Especificação	Operação Especial	Projetos	Atividades	T o t a l
20	AGRICULTURA	0,00	0,00	1.238.000,00	1.238.000,00
20	606 EXTENSÃO RURAL	0,00	0,00	1.238.000,00	1.238.000,00
20	606 1002 FORTALECIMENTO DA ECONOMIA LOCAL	0,00	0,00	1.238.000,00	1.238.000,00
20.606.1002.2033.0000	APOIO AS ATIVIDADES DA AGRICULTURA	0,00	0,00	1.238.000,00	1.238.000,00
23	COMÉRCIO E SERVIÇOS	0,00	0,00	1.750.000,00	1.750.000,00
23	691 PROMOÇÃO COMERCIAL	0,00	0,00	1.750.000,00	1.750.000,00
23	691 1002 FORTALECIMENTO DA ECONOMIA LOCAL	0,00	0,00	1.750.000,00	1.750.000,00
23.691.1002.2032.0000	MANUTENÇÃO DAS AÇÕES DA SEC. DE EMPREENDEDORISMO	0,00	0,00	1.750.000,00	1.750.000,00
27	DESORTE E LAZER	0,00	0,00	4.479.000,00	4.479.000,00
27	695 TURISMO	0,00	0,00	355.000,00	355.000,00
27	695 1017 FORTALECIMETNO DO TURISMO LOCAL	0,00	0,00	355.000,00	355.000,00
27.695.1017.2054.0000	ATIVIDADES DE APOIO E FOMENTO AO TURISMO	0,00	0,00	355.000,00	355.000,00
27	812 DESPORTO COMUNITÁRIO	0,00	0,00	4.124.000,00	4.124.000,00
27	812 1014 ESPORTE PARA TODOS - INCLUSÃO E CIDADANIA	0,00	0,00	4.124.000,00	4.124.000,00
27.812.1014.2188.0000	MANUTENÇÃO DAS AÇÕES DA SEC. DA JUVENTUDE, ESPORTE E LAZER	0,00	0,00	4.100.000,00	4.100.000,00
27.812.1014.2189.0000	FOMENTO A PROMOÇÃO ESPORTIVA	0,00	0,00	24.000,00	24.000,00
99	RESERVA DE CONTINGÊNCIA	9.866.529,62	0,00	0,00	9.866.529,62
99	999 RESERVA DE CONTINGÊNCIA	9.866.529,62	0,00	0,00	9.866.529,62
99	999 9999 RESERVA DE CONTINGÊNCIA	9.866.529,62	0,00	0,00	9.866.529,62
99.999.9999.9999.0000	RESERVA DE CONTINGÊNCIA	9.866.529,62	0,00	0,00	9.866.529,62
TOTAL		29.866.529,62	45.617.500,00	298.994.470,38	374.478.500,00

CLYNTON ROB ESPINDOLA LEITE
CONTADOR
CRC MS-015823/O-8ROBERSON LUIZ MOUREIRA
PREFEITO MUNICIPAL
250.259.291-72

13. Anexo 8 – Demonstrativo de Despesas por funções, programas e subprogramas, conforme o vínculo com os recursos (Lei nº 4.320/64, art. 2º, §2º, inc. II, Portaria SOF nº 8, de 04/02/1985 - Adendo VII e alterações);

**MUNICÍPIO DE RIBAS DO RIO PARDO**

Rua Conceição do Rio Pardo - 1725 - CNPJ:03501541/0001-91

Orçamento Programa - Exercício de 2026

Anexo 08

Página 1

**DESPESA POR FUNÇÃO, SUBFUNÇÃO E PROGRAMAS
CONFORME O VÍNCULO COM OS RECURSOS**

(Inc.II, § 2º, Art.2º)

Código	Especificação	Ordinário	Vinculado	Adm. Indireta	T o t a l
01	LEGISLATIVA	20.190.000,00			20.190.000,00
01 031	AÇÃO LEGISLATIVA	20.190.000,00			20.190.000,00
01 031 1000	GESTÃO LEGISLATIVA TRANSPARENTE E PARTICIPATIVA	20.190.000,00			20.190.000,00
02	JUDICIÁRIA	1.830.000,00			1.830.000,00
02 061	AÇÃO JUDICIÁRIA	1.830.000,00			1.830.000,00
02 061 1013	ATUAÇÃO JURÍDICA EFICIENTE E RESPONSÁVEL	1.830.000,00			1.830.000,00
04	ADMINISTRAÇÃO	67.885.000,00	421.000,00	6.000,00	68.312.000,00
04 122	ADMINISTRAÇÃO GERAL	16.350.000,00			16.350.000,00
04 122 1001	RIBAS MELHOR PARA TODOS	16.350.000,00			16.350.000,00
04 123	ADMINISTRAÇÃO FINANCEIRA	25.100.000,00	421.000,00		25.521.000,00
04 123 1001	RIBAS MELHOR PARA TODOS	5.100.000,00	421.000,00		5.521.000,00
04 123 1012	EQUILÍBRIO FISCAL E CONTROLE DA DÍVIDA FUNDADA	20.000.000,00			20.000.000,00
04 124	CONTROLE INTERNO	50.000,00			50.000,00
04 124 1010	SISTEMA DE CONTROLE INTERNO EFICIENTE E TRANSPARENTE	50.000,00			50.000,00
04 125	NORMATIZAÇÃO E FISCALIZAÇÃO			6.000,00	6.000,00
04 125 1015	DEFESA E PROTEÇÃO DOS DIREITOS DO CONSUMIDOR			6.000,00	6.000,00
04 128	FORMAÇÃO DE RECURSOS HUMANOS	26.370.000,00			26.370.000,00
04 128 1001	RIBAS MELHOR PARA TODOS	26.370.000,00			26.370.000,00
04 131	COMUNICAÇÃO SOCIAL	15.000,00			15.000,00
04 131 1001	RIBAS MELHOR PARA TODOS	15.000,00			15.000,00
08	ASSISTÊNCIA SOCIAL			12.791.000,00	12.791.000,00
08 241	ASSISTÊNCIA AO IDOSO			522.000,00	522.000,00
08 241 1005	FORTALECIMENTO DA CIDADANIA E INCLUSÃO SOCIAL			522.000,00	522.000,00
08 243	ASSISTÊNCIA À CRIANÇA E AO ADOLESCENTE			388.500,00	388.500,00
08 243 1005	FORTALECIMENTO DA CIDADANIA E INCLUSÃO SOCIAL			278.500,00	278.500,00
08 243 1016	RIBAS PELA PRIMEIRA INFÂNCIA - PMPI			110.000,00	110.000,00
08 244	ASSISTÊNCIA COMUNITÁRIA			11.830.500,00	11.830.500,00
08 244 1005	FORTALECIMENTO DA CIDADANIA E INCLUSÃO SOCIAL			11.830.500,00	11.830.500,00
08 245	SERVIÇOS SOCIOASSISTENCIAIS			50.000,00	50.000,00
08 245 1005	FORTALECIMENTO DA CIDADANIA E INCLUSÃO SOCIAL			50.000,00	50.000,00
10	SAÚDE			73.625.000,00	73.625.000,00
10 122	ADMINISTRAÇÃO GERAL			60.000,00	60.000,00
10 122 1006	GESTÃO EFICIENTE DA SAÚDE MUNICIPAL			60.000,00	60.000,00
10 301	ATENÇÃO BÁSICA			38.375.750,00	38.375.750,00
10 301 1006	GESTÃO EFICIENTE DA SAÚDE MUNICIPAL			38.373.750,00	38.373.750,00
10 301 1016	RIBAS PELA PRIMEIRA INFÂNCIA - PMPI			2.000,00	2.000,00
10 302	ASSISTÊNCIA HOSPITALAR E AMBULATORIAL			31.488.750,00	31.488.750,00
10 302 1006	GESTÃO EFICIENTE DA SAÚDE MUNICIPAL			31.488.750,00	31.488.750,00
10 303	SUPORTE PROFILÁTICO E TERAPÊUTICO			411.000,00	411.000,00
10 303 1006	GESTÃO EFICIENTE DA SAÚDE MUNICIPAL			411.000,00	411.000,00
10 305	VIGILÂNCIA EPIDEMIOLÓGICA			3.289.500,00	3.289.500,00
10 305 1006	GESTÃO EFICIENTE DA SAÚDE MUNICIPAL			3.289.500,00	3.289.500,00



**MUNICÍPIO DE RIBAS DO RIO PARDO**

Rua Conceição do Rio Pardo - 1725 - CNPJ:03501541/0001-91

Orçamento Programa - Exercício de 2026

Anexo 08

Página 2

**DESPESA POR FUNÇÃO, SUBFUNÇÃO E PROGRAMAS
CONFORME O VÍNCULO COM OS RECURSOS**

(Inc.II, § 2º, Art.2º)

Código	Especificação	Ordinário	Vinculado	Adm. Indireta	T o t a l
11	TRABALHO	300.000,00			300.000,00
11 334	FOMENTO AO TRABALHO	300.000,00			300.000,00
11 334 1002	FORTALECIMENTO DA ECONOMIA LOCAL	300.000,00			300.000,00
12	EDUCAÇÃO	12.292.500,00	70.951.500,00	45.200.000,00	128.444.000,00
12 361	ENSINO FUNDAMENTAL	1.400.000,00	48.451.000,00	25.001.500,00	74.852.500,00
12 361 1007	COMPROMISSO COM O FUTURO DA EDUCAÇÃO	1.400.000,00	48.451.000,00	25.001.500,00	74.852.500,00
12 364	ENSINO SUPERIOR	2.001.000,00			2.001.000,00
12 364 1007	COMPROMISSO COM O FUTURO DA EDUCAÇÃO	2.001.000,00			2.001.000,00
12 365	EDUCAÇÃO INFANTIL	8.091.500,00	22.450.500,00	20.198.500,00	50.740.500,00
12 365 1016	RIBAS PELA PRIMEIRA INFÂNCIA - PMPI	8.091.500,00	22.450.500,00	20.198.500,00	50.740.500,00
12 366	EDUCAÇÃO DE JOVENS E ADULTOS	800.000,00			800.000,00
12 366 1007	COMPROMISSO COM O FUTURO DA EDUCAÇÃO	800.000,00			800.000,00
12 367	EDUCAÇÃO ESPECIAL		50.000,00		50.000,00
12 367 1007	COMPROMISSO COM O FUTURO DA EDUCAÇÃO		50.000,00		50.000,00
13	CULTURA			4.255.000,00	4.255.000,00
13 243	ASSISTÊNCIA À CRIANÇA E AO ADOLESCENTE			47.000,00	47.000,00
13 243 1016	RIBAS PELA PRIMEIRA INFÂNCIA - PMPI			47.000,00	47.000,00
13 392	DIFUSÃO CULTURAL			4.208.000,00	4.208.000,00
13 392 1008	FOMENTO A CULTURA E AS TRADIÇÕES POPULARES			4.208.000,00	4.208.000,00
15	URBANISMO	29.525.970,38	12.562.000,00		42.087.970,38
15 451	INFRA-ESTRUTURA URBANA	29.525.970,38	12.562.000,00		42.087.970,38
15 451 1003	INFRAESTRUTURA MODERNA, CIDADE EFICIENTE	29.525.970,38	12.562.000,00		42.087.970,38
16	HABITAÇÃO			4.205.000,00	4.205.000,00
16 482	HABITAÇÃO URBANA			4.205.000,00	4.205.000,00
16 482 1009	HABITARIBAS - CONSTRUINDO LARES E TRANSFORMANDO VIDAS			4.205.000,00	4.205.000,00
18	GESTÃO AMBIENTAL	260.000,00		845.000,00	1.105.000,00
18 243	ASSISTÊNCIA À CRIANÇA E AO ADOLESCENTE			50.000,00	50.000,00
18 243 1016	RIBAS PELA PRIMEIRA INFÂNCIA - PMPI			50.000,00	50.000,00
18 541	PRESERVAÇÃO E CONSERVAÇÃO AMBIENTAL	260.000,00		795.000,00	1.055.000,00
18 541 1004	MEIO AMBIENTE VIVO E SUSTENTÁVEL	260.000,00		795.000,00	1.055.000,00
20	AGRICULTURA	850.000,00	388.000,00		1.238.000,00
20 606	EXTENSÃO RURAL	850.000,00	388.000,00		1.238.000,00
20 606 1002	FORTALECIMENTO DA ECONOMIA LOCAL	850.000,00	388.000,00		1.238.000,00
23	COMÉRCIO E SERVIÇOS	1.750.000,00			1.750.000,00
23 691	PROMOÇÃO COMERCIAL	1.750.000,00			1.750.000,00
23 691 1002	FORTALECIMENTO DA ECONOMIA LOCAL	1.750.000,00			1.750.000,00
27	DESORTE E LAZER	3.880.000,00	575.000,00	24.000,00	4.479.000,00
27 695	TURISMO	80.000,00	275.000,00		355.000,00
27 695 1017	FORTALECIMETNO DO TURISMO LOCAL	80.000,00	275.000,00		355.000,00
27 812	DESORTO COMUNITÁRIO	3.800.000,00	300.000,00	24.000,00	4.124.000,00
27 812 1014	ESPORTE PARA TODOS - INCLUSÃO E CIDADANIA	3.800.000,00	300.000,00	24.000,00	4.124.000,00
99	RESERVA DE CONTINGÊNCIA	9.866.529,62			9.866.529,62



**MUNICÍPIO DE RIBAS DO RIO PARDO**

Rua Conceição do Rio Pardo - 1725 - CNPJ:03501541/0001-91

Orçamento Programa - Exercício de 2026

Anexo 08

Página 3

**DESPESA POR FUNÇÃO, SUBFUNÇÃO E PROGRAMAS
CONFORME O VÍNCULO COM OS RECURSOS**

(Inc.II, § 2º, Art.2º)

Código	Especificação	Ordinário	Vinculado	Adm. Indireta	T o t a l
99 999	RESERVA DE CONTINGÊNCIA	9.866.529,62			9.866.529,62
99 999 9999	RESERVA DE CONTINGÊNCIA	9.866.529,62			9.866.529,62
TOTAL		148.630.000,00	84.897.500,00	140.951.000,00	374.478.500,00

CLYNTON ROB ESPINDOLA LEITE
CONTADOR
CRC MS-015823/O-8

ROBERSON LUIZ MOUREIRA
PREFEITO MUNICIPAL
250.259.291-72



14. Anexo 9 – Demonstrativo das Despesas por órgão e funções (Lei nº 4.320/64, art. 2º, §2º, inc. II, Portaria SOF nº 8, de 04/02/1985 – Adendo VIII e alterações);

**MUNICÍPIO DE RIBAS DO RIO PARDO**

Rua Conceição do Rio Pardo - 1725 - CNPJ:03501541/0001-91

Orçamento Programa - Exercício de 2026

Anexo 09

Página 1

DEMONSTRATIVO DAS DESPESAS POR ORGÃO E FUNÇÕES DE GOVERNO

(Inc.II, § 2º, Art.2º)

Orgão:	01 01	CAMARA MUNICIPAL	Valor
Função	01	LEGISLATIVA	20.190.000,00
Orgão:	02 03	SECRETARIA MUNICIPAL DE FINANÇAS E PLANEJAMENTO (SEFIP)	Valor
Função	04	ADMINISTRAÇÃO	25.521.000,00
Função	99	RESERVA DE CONTINGÊNCIA	9.866.529,62
Orgão:	02 04	SECRETARIA MUNICIPAL DE GESTÃO DE GOVERNO (SEGOV)	Valor
Função	04	ADMINISTRAÇÃO	37.370.000,00
Orgão:	02 05	SECRETARIA MUNICIPAL DE EDUCAÇÃO (SED)	Valor
Função	12	EDUCAÇÃO	128.444.000,00
Função	13	CULTURA	4.255.000,00
Orgão:	02 06	SECRETARIA MUNICIPAL DE SAÚDE	Valor
Função	10	SAÚDE	73.625.000,00
Orgão:	02 07	SECRETARIA DE ASSISTÊNCIA SOCIAL E HABITAÇÃO (SAS)	Valor
Função	08	ASSISTÊNCIA SOCIAL	12.791.000,00
Função	16	HABITAÇÃO	4.205.000,00
Orgão:	02 12	SECRETARIA MUNICIPAL DO EMPREENDEDORISMO (SEMP)	Valor
Função	04	ADMINISTRAÇÃO	6.000,00
Função	11	TRABALHO	300.000,00
Função	18	GESTÃO AMBIENTAL	1.105.000,00
Função	20	AGRICULTURA	1.238.000,00
Função	23	COMÉRCIO E SERVIÇOS	1.750.000,00
Orgão:	02 13	SECRETARIA DE ESPORTES E TURISMO (SESP)	Valor
Função	27	DESPORTE E LAZER	4.479.000,00
Orgão:	02 14	SECRETARIA DE INFRAESTRUTURA PÚBLICA (SEINFRA)	Valor
Função	15	URBANISMO	42.087.970,38
Orgão:	02 15	GABINETE DO PREFEITO	Valor
Função	04	ADMINISTRAÇÃO	5.365.000,00
Orgão:	02 16	CONTROLADORIA GERAL	Valor
Função	04	ADMINISTRAÇÃO	50.000,00
Orgão:	02 17	PROCURADORIA JURÍDICA	Valor
Função	02	JUDICIÁRIA	1.830.000,00



**MUNICÍPIO DE RIBAS DO RIO PARDO**

Rua Conceição do Rio Pardo - 1725 - CNPJ:03501541/0001-91

Orçamento Programa - Exercício de 2026

Anexo 09

Página 2

DEMONSTRATIVO DAS DESPESAS POR ORGÃO E FUNÇÕES DE GOVERNO

(Inc.II, § 2º, Art.2º)

TOTAL GERAL

374.478.500,00

RESUMO DO TOTAL ORÇADO POR ORGÃO

01 01	CAMARA MUNICIPAL	20.190.000,00
02 03	SECRETARIA MUNICIPAL DE FINANÇAS E PLANEJAMENTO (SEFIP)	529.629,62
02 04	SECRETARIA MUNICIPAL DE GESTÃO DE GOVERNO (SEGOV)	7.370.000,00
02 05	SECRETARIA MUNICIPAL DE EDUCAÇÃO (SED)	132.699.000,00
02 06	SECRETARIA MUNICIPAL DE SAÚDE	73.625.000,00
02 07	SECRETARIA DE ASSISTÊNCIA SOCIAL E HABITAÇÃO (SAS)	16.996.000,00
02 12	SECRETARIA MUNICIPAL DO EMPREENDEDORISMO (SEMP)	4.399.000,00
02 13	SECRETARIA DE ESPORTES E TURISMO (SESP)	4.479.000,00
02 14	SECRETARIA DE INFRAESTRUTURA PÚBLICA (SEINFRA)	42.087.970,38
02 15	GABINETE DO PREFEITO	5.365.000,00
02 16	CONTROLADORIA GERAL	50.000,00
02 17	PROCURADORIA JURÍDICA	1.830.000,00
TOTAL		374.478.500,00

RESUMO DO TOTAL ORÇADO POR FUNÇÃO

01	LEGISLATIVA	20.190.000,00
02	JUDICIÁRIA	1.830.000,00
04	ADMINISTRAÇÃO	68.312.000,00
08	ASSISTÊNCIA SOCIAL	12.791.000,00
10	SAÚDE	73.625.000,00
11	TRABALHO	300.000,00
12	EDUCAÇÃO	128.444.000,00
13	CULTURA	4.255.000,00
15	URBANISMO	42.087.970,38
16	HABITAÇÃO	4.205.000,00
18	GESTÃO AMBIENTAL	1.105.000,00
20	AGRICULTURA	1.238.000,00
23	COMÉRCIO E SERVIÇOS	1.750.000,00
27	DESPORTO E LAZER	4.479.000,00
99	RESERVA DE CONTINGÊNCIA	9.866.529,62
TOTAL		374.478.500,00

CLYNTON ROB ESPINDOLA LEITE
CONTADOR
CRC MS-015823/O-8

ROBERSON LUIZ MOUREIRA
PREFEITO MUNICIPAL
250.259.291-72



15. Quadro demonstrativo do programa anual de trabalho do governo em termos de realização de obras e de prestação de serviços (Lei nº 4.320/64, art. 2º, § 2º, inc. III);

**MUNICÍPIO DE RIBAS DO RIO PARDO**

Rua Conceição do Rio Pardo - 1725 - CNPJ:03501541/0001-91

Orçamento Programa - Exercício de 2026

Página 1

**DEMONSTRATIVO DO PROGRAMA ANUAL DE TRABALHO DO GOVERNO,
EM TERMOS DE OBRAS E PRESTAÇÃO DE SERVIÇOS.**

(Inc.III, § 2º, Art.2º)

Programana	Obras	Outros Investimentos	Outras Despesas de Capital	Despesas Correntes	Reserva de Contingência	Total
1000 GESTÃO LEGISLATIVA TRANSPARENTE E PA	0,00	6.814.400,00	0,00	13.375.600,00	0,00	20.190.000,00
1001 RIBAS MELHOR PARA TODOS	0,00	1.426.000,00	0,00	46.830.000,00	0,00	48.256.000,00
1002 FORTALECIMENTO DA ECONOMIA LOCAL	0,00	1.000.000,00	0,00	2.288.000,00	0,00	3.288.000,00
1003 INFRAESTRUTURA MODERNA, CIDADE EFICI	0,00	12.933.970,38	0,00	29.154.000,00	0,00	42.087.970,38
1004 MEIO AMBIENTE VIVO E SUSTENTÁVEL	0,00	818.000,00	0,00	237.000,00	0,00	1.055.000,00
1005 FORTALECIMENTO DA CIDADANIA E INCLUS	0,00	100.000,00	0,00	12.581.000,00	0,00	12.681.000,00
1006 GESTÃO EFICIENTE DA SAÚDE MUNICIPAL	0,00	8.699.000,00	0,00	64.924.000,00	0,00	73.623.000,00
1007 COMPROMISSO COM O FUTURO DA EDUCAÇ	0,00	510.500,00	0,00	77.193.000,00	0,00	77.703.500,00
1008 FOMENTO A CULTURA E AS TRADIÇÕES POF	0,00	18.000,00	0,00	4.190.000,00	0,00	4.208.000,00
1009 HABITARIBAS - CONSTRUINDO LARES E TRA	0,00	4.201.000,00	0,00	4.000,00	0,00	4.205.000,00
1010 SISTEMA DE CONTROLE INTERNO EFICIENTI	0,00	5.000,00	0,00	45.000,00	0,00	50.000,00
1012 EQUILÍBRIO FISCAL E CONTROLE DA DÍVIDA	0,00	0,00	14.000.000,00	6.000.000,00	0,00	20.000.000,00
1013 ATUAÇÃO JURÍDICA EFECIENTE E RESPONS	0,00	0,00	0,00	1.830.000,00	0,00	1.830.000,00
1014 ESPORTE PARA TODOS - INCLUSÃO E CIDAD	0,00	201.500,00	0,00	3.922.500,00	0,00	4.124.000,00
1015 DEFESA E PROTEÇÃO DOS DIREITOS DO CC	0,00	1.000,00	0,00	5.000,00	0,00	6.000,00
1016 RIBAS PELA PRIMEIRA INFÂNCIA - PMPI	0,00	13.683.000,00	0,00	37.266.500,00	0,00	50.949.500,00
1017 FORTALECIMETNO DO TURISMO LOCAL	0,00	251.000,00	0,00	104.000,00	0,00	355.000,00
9999 RESERVA DE CONTINGÊNCIA	0,00	0,00	0,00	0,00	9.866.529,62	9.866.529,62
TOTAL	0,00	50.662.370,38	14.000.000,00	299.949.600,00	9.866.529,62	374.478.500,00

CLYNTON ROB ESPINDOLA LEITE
CONTADOR
CRC MS-015823/O-8

ROBERSON LUIZ MOUREIRA
PREFEITO MUNICIPAL
250.259.291-72



16. Tabelas explicativas de Evolução da Receita e da Despesa evidenciada em Notas Explicativas (Lei nº 4.320/64, art. 22, inc. III);



MUNICÍPIO DE RIBAS DO RIO PARDO

Rua Conceição do Rio Pardo - 1725 - CNPJ:03501541/0001-91

Orçamento Programa - Exercício de 2026

EVOLUÇÃO DA RECEITA

(Inc.III, Art.22º)

Codigo	Discriminação	Receita Arrecadada				Receita Prevista	
		2022	2023	2024	2025	2026	
1000.00.0.0	RECEITAS CORRENTES.						
1100.00.0.0	IMPOSTOS, TAXAS E CONTRIBUIÇÕES DE ME	73.299.241,48	110.514.567,36	117.710.743,16	219.623.463,72	142.529.300,00	
1200.00.0.0	CONTRIBUIÇÕES	2.191.058,63	3.147.693,17	4.441.961,31	2.059.800,00	4.700.000,00	
1300.00.0.0	RECEITA PATRIMONIAL	6.175.328,93	12.428.767,68	9.747.197,06	8.882.183,93	11.043.000,00	
1600.00.0.0	RECEITA DE SERVIÇOS		760.740,00		345.000,00	100.000,00	
1700.00.0.0	TRANSFERÊNCIAS CORRENTES	156.264.141,09	183.316.511,61	203.638.316,85	275.461.215,67	244.085.000,00	
1900.00.0.0	OUTRAS RECEITAS CORRENTES	155.357,58	273.668,14	2.862.595,22	299.000,00	195.000,00	
	Sub Total	238.085.127,71	310.441.947,96	338.400.813,60	506.670.663,32	402.652.300,00	
2000.00.0.0	RECEITAS DE CAPITAL						
2100.00.0.0	OPERAÇÕES DE CRÉDITO		22.000.000,00	25.000.000,00	13.000.500,00		
2200.00.0.0	ALIENAÇÃO DE BENS	244.130,00			1.000,00	1.000,00	
2400.00.0.0	TRANSFERÊNCIAS DE CAPITAL	4.493.051,00	340.000,00	2.886.388,00	11.391.647,18	7.152.000,00	
	Sub Total	4.737.181,00	22.340.000,00	27.886.388,00	24.393.147,18	7.153.000,00	
7000.00.0.0	RECEITAS CORRENTES. (INTRA)						
	Sub Total	0,00	0,00	0,00	0,00	0,00	
8000.00.0.0	RECEITAS DE CAPITAL - INTRA OFSS						
	Sub Total	0,00	0,00	0,00	0,00	0,00	
9000.00.0.0	(R) DEDUCOES DA RECEITA						
9500.00.0.0	(R) DEDUÇÕES DO FUNDEB	-21.872.745,33	-25.607.468,67	-29.074.332,82	-42.183.098,10	-35.326.800,00	
	Sub Total	-21.872.745,33	-25.607.468,67	-29.074.332,82	-42.183.098,10	-35.326.800,00	





MUNICÍPIO DE RIBAS DO RIO PARDO

Rua Conceição do Rio Pardo - 1725 - CNPJ:03501541/0001-91

Orçamento Programa - Exercício de 2026

EVOLUÇÃO DA RECEITA

(Inc.III, Art.22º)

Codigo	Discriminação	Receita Arrecadada				Receita Prevista	
		2022	2023	2024	2025	2026	
TOTAL		220.949.563,38	307.174.479,29	337.212.868,78	488.880.712,40	374.478.500,00	

CLYNTON ROB ESPINDOLA LEITE
CONTADOR
CRC MS-015823/O-8

ROBERSON LUIZ MOUREIRA
PREFEITO MUNICIPAL
250.259.291-72





MUNICÍPIO DE RIBAS DO RIO PARDO

Rua Conceição do Rio Pardo - 1725 - CNPJ:03501541/0001-91

Orçamento Programa - Exercício de 2026

Quadro 10

EVOLUÇÃO DA DESPESA

(Inc. III, Art. 22)

Codigo	Discriminação	DESPESA		
		Realizada 2024	Fixada 2025	Prevista 2026
DESPESAS CORRENTES				
3 1	PESSOAL E ENCARGOS SOCIAIS	139.789.397,23	169.039.198,46	165.413.000,00
3 2	JUROS E ENCARGOS DA DÍVIDA	5.911.426,81	5.500.000,00	6.000.000,00
3 3	OUTRAS DESPESAS CORRENTES	122.343.574,04	169.334.613,76	128.536.600,00
	Sub Total	268.044.398,08	343.873.812,22	299.949.600,00
DESPESAS DE CAPITAL				
4 4	INVESTIMENTOS	72.664.598,27	130.113.630,18	50.662.370,38
4 6	AMORTIZAÇÃO DA DÍVIDA	4.257.067,90	10.000.000,00	14.000.000,00
	Sub Total	76.921.666,17	140.113.630,18	64.662.370,38
RESERVA DE CONTINGÊNCIA				
9 9	RESERVA DE CONTINGÊNCIA		4.893.270,00	9.866.529,62
	Sub Total	0,00	4.893.270,00	9.866.529,62
	TOTAL	344.966.064,25	488.880.712,40	374.478.500,00

CLYNTON ROB ESPINDOLA LEITE
CONTADOR
CRC MS-015823/O-8

ROBERSON LUIZ MOUREIRA
PREFEITO MUNICIPAL
250.259.291-72



17. Descrição sucinta de cada unidade administrativa, suas principais finalidades e respectiva legislação (Lei nº 4.320/64, art. 22 parágrafo único);



MUNICÍPIO DE RIBAS DO RIO PARDO

Rua Conceição do Rio Pardo - 1725 - CNPJ:03501541/0001-91

Orçamento Programa - Exercício de 2026

CAMPO DE ATUAÇÃO E LEGISLAÇÃO

(§ unico, Art.22)

Quadro 01

Página 1

PODER: 01	
ORGÃO: 01	CAMARA MUNICIPAL
UNIDADE: 01	
CAMPO DE ATUACAO	LEGISLACAO

Art. 39. Compete à Câmara Municipal, com a sanção do Prefeito, exceto nos casos de competência exclusiva do Legislativo, legislar sobre matérias de interesse do Município, especialmente:

I - instituição, arrecadação e aplicação de tributos municipais;
II - concessão de isenções, anistias e remissão de dívidas em matéria tributária;

III - aprovação do orçamento anual, plano plurianual e autorização para abertura de créditos suplementares e especiais;

IV - operações de crédito, concessão de auxílios e subvenções;

V - concessão, permissão e autorização de serviços públicos;

VI - concessão administrativa de uso de bens municipais;

VII - alienação de bens do Município;

VIII - aquisição de bens imóveis, salvo em casos de doação sem encargos;

IX - aprovação do Plano Diretor e de outros planos e programas de governo;

X - autorização para celebração de convênios de qualquer natureza com outros municípios ou entidades públicas ou privadas;

XI - de??nição do perímetro urbano;

XII - autorização para transferência temporária da sede do governo municipal;

XIII - alteração de denominação de próprios, vias e logradouros públicos;

XIV - normas urbanísticas relativas ao ordenamento, parcelamento, uso e ocupação do solo urbano;

XV - criação, organização, transformação e extinção de órgãos da administração direta, indireta e subsidiárias;

XVI - ??xação dos subsídios do Prefeito, Vice-Prefeito, Secretários Municipais e Vereadores para a legislatura subsequente, conforme a Constituição Federal e os limites previstos na Lei de Responsabilidade Fiscal (Lei Complementar nº 101/2000);

XVII - aprovação de empréstimos e créditos de qualquer natureza, ??xando seus limites e condições para a concessão de garantias;

XVIII - autorização para concessão de diárias de viagem a Vereadores, Prefeito, Vice-Prefeito, Secretários Municipais e servidores públicos, em razão de deslocamentos temporários a serviço, participação em cursos ou capacitações, conforme regulamentação legal.

Art. 40. É de competência exclusiva da Câmara Municipal:

I - eleger os membros da Mesa Diretora;

II - elaborar o Regimento Interno;

III - elaborar o orçamento anual da Câmara Municipal, a ser discutido e aprovado em plenário;

IV - organizar os serviços administrativos internos e prover os respectivos cargos;

V - propor a criação, extinção e ??xação de vencimentos de cargos administrativos internos;

VI - sustar atos normativos do Poder Executivo que exorbitem o poder regulamentar ou os limites de delegação legislativa;

VII - conceder licença ao Prefeito, Vice-Prefeito e Vereadores;

VIII - autorizar a ausência do Prefeito do Município por período superior a 15 (quinze) dias;

IX - exercer ??scalização contábil, ??nanceira e orçamentária do Município, por meio de controle externo e pelos sistemas internos do Poder Executivo;

X - tomar e julgar as contas do Poder Executivo, deliberando sobre o parecer do Tribunal de Contas do Estado, observado o prazo de 60 (sessenta) dias, com os seguintes preceitos:

a) O parecer do Tribunal de Contas somente será rejeitado por decisão de 2/3 (dois terços) dos membros da Câmara;

b) Durante o prazo de análise, as contas estarão disponíveis para exame por qualquer contribuinte, que poderá questionar sua legitimidade nos termos da lei;

c) Caso as contas sejam rejeitadas, estas serão remetidas ao Ministério Público para adoção das medidas cabíveis;

XI - decretar a perda do mandato do Prefeito, Vice-Prefeito e Vereadores,





MUNICÍPIO DE RIBAS DO RIO PARDO

Rua Conceição do Rio Pardo - 1725 - CNPJ:03501541/0001-91

Orçamento Programa - Exercício de 2026

CAMPO DE ATUAÇÃO E LEGISLAÇÃO

(§ unico, Art.22)

Quadro 01

Página 2

PODER: 01	
ORGÃO: 01	CAMARA MUNICIPAL
UNIDADE: 01	
CAMPO DE ATUACAO	LEGISLACAO

nos casos previstos na Constituição Federal, nesta Lei Orgânica e na legislação federal aplicável;

XII - autorizar operações de crédito interno ou externo de interesse do Município, ??xando limites e condições de concessão de garantias;

XIII - examinar e apreciar os balancetes mensais do Poder Executivo, até o dia 20 (vinte) de cada mês;

XIV - proceder à tomada de contas do Poder Executivo, por comissão especial, caso não sejam apresentadas no prazo de 60 (sessenta) dias após o início da sessão legislativa;

XV - aprovar convênios, acordos ou instrumentos celebrados pelo Município com entes federados ou instituições privadas nacionais ou internacionais em matéria assistencial, educacional, cultural ou técnica;

XVI - estabelecer e alterar, temporariamente, o local de suas reuniões;

XVII - convocar o Prefeito, Secretários Municipais ou autoridades equivalentes para prestar esclarecimentos em dia e hora determinados, sendo a ausência injusti??cada considerada infração político-administrativa;

XVIII - encaminhar pedidos de informações por escrito a Secretários Municipais ou autoridades equivalentes, cuja recusa, omissão ou resposta falsa dentro do prazo de 30 (trinta) dias con??gurar infração político-administrativa;

XIX - ouvir Secretários Municipais ou autoridades equivalentes, por iniciativa própria e mediante prévio entendimento com a Mesa Diretora, sobre assuntos de relevância;

XX - deliberar sobre adiamento e suspensão de reuniões;

XXI - criar comissões parlamentares de inquérito para apuração de fatos determinados, com prazo certo, mediante requerimento de 1/3 (um terço) dos membros;

XXII - conceder título de cidadão honorário ou homenagens a pessoas que tenham prestado relevantes serviços ao Município, mediante aprovação de 2/3 (dois terços) dos membros;

XXIII - solicitar a intervenção do Estado no Município, quando necessária;

XXIV - julgar o Prefeito, Vice-Prefeito e Vereadores nos casos previstos na legislação federal;

XXV - ??scalizar e controlar os atos do Poder Executivo, incluindo os da administração indireta;

XXVI - ??xar a remuneração dos Vereadores para a legislatura subsequente, exclusivamente por subsídio em parcela única, vedada qualquer grati??cação adicional, verba de representação ou outra espécie remuneratória, salvo férias acrescidas de 1/3 e 13º salário, conforme decisão do STF no RE 650898/2017, observados os limites do art. 29-A da Constituição Federal e a Lei Complementar nº 101/2000;

XXVII - ??xar a remuneração do Prefeito, Vice-Prefeito e Secretários Municipais para a legislatura subsequente, exclusivamente por subsídio em parcela única, vedadas outras remunerações, salvo férias acrescidas de 1/3 e 13º salário, em conformidade com o STF (RE 650898/2017), respeitados os limites previstos na legislação vigente;

Parágrafo único. Para os ??ns desta Lei, considera-se sede o local onde o servidor exerce suas atividades laborais.Art. 39. Compete à Câmara Municipal, com a sanção do Prefeito, exceto nos casos de competência exclusiva do Legislativo, legislar sobre matérias de interesse do Município, especialmente:

I - instituição, arrecadação e aplicação de tributos municipais;

II - concessão de isenções, anistias e remissão de dívidas em matéria tributária;

III - aprovação do orçamento anual, plano plurianual e autorização para abertura de créditos suplementares e especiais;

IV - operações de crédito, concessão de auxílios e subvenções;

V - concessão, permissão e autorização de serviços públicos;

VI - concessão administrativa de uso de bens municipais;

VII - alienação de bens do Município;

VIII - aquisição de bens imóveis, salvo em casos de doação sem





MUNICÍPIO DE RIBAS DO RIO PARDO

Rua Conceição do Rio Pardo - 1725 - CNPJ:03501541/0001-91

Orçamento Programa - Exercício de 2026

CAMPO DE ATUAÇÃO E LEGISLAÇÃO

(§ unico, Art.22)

Quadro 01

Página 3

PODER: 01	
ORGÃO: 01	CAMARA MUNICIPAL
UNIDADE: 01	
CAMPO DE ATUACAO	LEGISLACAO

encargos;

IX - aprovação do Plano Diretor e de outros planos e programas de governo;

X - autorização para celebração de convênios de qualquer natureza com outros municípios ou entidades públicas ou privadas;

XI - de??nição do perímetro urbano;

XII - autorização para transferência temporária da sede do governo municipal;

XIII - alteração de denominação de próprios, vias e logradouros públicos;

XIV - normas urbanísticas relativas ao ordenamento, parcelamento, uso e ocupação do solo urbano;

XV - criação, organização, transformação e extinção de órgãos da administração direta, indireta e subsidiárias;

XVI - ??xação dos subsídios do Prefeito, Vice-Prefeito, Secretários Municipais e Vereadores para a legislatura subsequente, conforme a Constituição Federal e os limites previstos na Lei de Responsabilidade Fiscal (Lei Complementar nº 101/2000);

XVII - aprovação de empréstimos e créditos de qualquer natureza, ??xando seus limites e condições para a concessão de garantias;

XVIII - autorização para concessão de diárias de viagem a Vereadores, Prefeito, Vice-Prefeito, Secretários Municipais e servidores públicos, em razão de deslocamentos temporários a serviço, participação em cursos ou capacitações, conforme regulamentação legal.

Art. 40. É de competência exclusiva da Câmara Municipal:

I - eleger os membros da Mesa Diretora;

II - elaborar o Regimento Interno;

III - elaborar o orçamento anual da Câmara Municipal, a ser discutido e aprovado em plenário;

IV - organizar os serviços administrativos internos e prover os respectivos cargos;

V - propor a criação, extinção e ??xação de vencimentos de cargos administrativos internos;

VI - sustar atos normativos do Poder Executivo que exorbitem o poder regulamentar ou os limites de delegação legislativa;

VII - conceder licença ao Prefeito, Vice-Prefeito e Vereadores;

VIII - autorizar a ausência do Prefeito do Município por período superior a 15 (quinze) dias;

IX - exercer ??scalização contábil, ??nanceira e orçamentária do Município, por meio de controle externo e pelos sistemas internos do Poder Executivo;

X - tomar e julgar as contas do Poder Executivo, deliberando sobre o parecer do Tribunal de Contas do Estado, observado o prazo de 60 (sessenta) dias, com os seguintes preceitos:

a) O parecer do Tribunal de Contas somente será rejeitado por decisão de 2/3 (dois terços) dos membros da Câmara;

b) Durante o prazo de análise, as contas estarão disponíveis para exame por qualquer contribuinte, que poderá questionar sua legitimidade nos termos da lei;

c) Caso as contas sejam rejeitadas, estas serão remetidas ao Ministério Público para adoção das medidas cabíveis;

XI - decretar a perda do mandato do Prefeito, Vice-Prefeito e Vereadores, nos casos previstos na Constituição Federal, nesta Lei Orgânica e na legislação federal aplicável;

XII - autorizar operações de crédito interno ou externo de interesse do Município, ??xando limites e condições de concessão de garantias;

XIII - examinar e apreciar os balancetes mensais do Poder Executivo, até o dia 20 (vinte) de cada mês;

XIV - proceder à tomada de contas do Poder Executivo, por comissão especial, caso não sejam apresentadas no prazo de 60 (sessenta) dias após o início da sessão legislativa;

XV - aprovar convênios, acordos ou instrumentos celebrados pelo Município com entes federados ou instituições privadas nacionais ou internacionais em matéria assistencial, educacional, cultural





MUNICÍPIO DE RIBAS DO RIO PARDO

Rua Conceição do Rio Pardo - 1725 - CNPJ:03501541/0001-91

Orçamento Programa - Exercício de 2026

CAMPO DE ATUAÇÃO E LEGISLAÇÃO

(§ unico, Art.22)

Quadro 01

Página 4

PODER: 01	
ORGÃO: 01	CAMARA MUNICIPAL
UNIDADE: 01	
CAMPO DE ATUACAO	LEGISLACAO

ou técnica;

XVI - estabelecer e alterar, temporariamente, o local de suas reuniões;
XVII - convocar o Prefeito, Secretários Municipais ou autoridades equivalentes para prestar esclarecimentos em dia e hora determinados, sendo a ausência injustificada considerada infração político-administrativa;

XVIII - encaminhar pedidos de informações por escrito a Secretários Municipais ou autoridades equivalentes, cuja recusa, omissão ou resposta falsa dentro do prazo de 30 (trinta) dias congregará infração político-administrativa;

XIX - ouvir Secretários Municipais ou autoridades equivalentes, por iniciativa própria e mediante prévio entendimento com a Mesa Diretora, sobre assuntos de relevância;

XX - deliberar sobre adiamento e suspensão de reuniões;

XXI - criar comissões parlamentares de inquérito para apuração de fatos determinados, com prazo certo, mediante requerimento de 1/3 (um terço) dos membros;

XXII - conceder título de cidadão honorário ou homenagens a pessoas que tenham prestado relevantes serviços ao Município, mediante aprovação de 2/3 (dois terços) dos membros;

XXIII - solicitar a intervenção do Estado no Município, quando necessária;

XXIV - julgar o Prefeito, Vice-Prefeito e Vereadores nos casos previstos na legislação federal;

XXV - fiscalizar e controlar os atos do Poder Executivo, incluindo os da administração indireta;

XXVI - fixar a remuneração dos Vereadores para a legislatura subsequente, exclusivamente por subsídio em parcela única, vedada qualquer gratificação adicional, verba de representação ou outra espécie remuneratória, salvo férias acrescidas de 1/3 e 13º salário, conforme decisão do STF no RE 650898/2017, observados os limites do art. 29-A da Constituição Federal e a Lei Complementar nº 101/2000;

XXVII - fixar a remuneração do Prefeito, Vice-Prefeito e Secretários Municipais para a legislatura subsequente, exclusivamente por subsídio em parcela única, vedadas outras remunerações, salvo férias acrescidas de 1/3 e 13º salário, em conformidade com o STF (RE 650898/2017), respeitados os limites previstos na legislação vigente;

Parágrafo único. Para os fins desta Lei, considera-se sede o local onde o servidor exerce suas atividades laborais.





MUNICÍPIO DE RIBAS DO RIO PARDO

Rua Conceição do Rio Pardo - 1725 - CNPJ:03501541/0001-91

Orçamento Programa - Exercício de 2026

CAMPO DE ATUAÇÃO E LEGISLAÇÃO

(§ unico, Art.22)

Quadro 01

Página 5

PODER: 02	
ORGÃO: 15	ASSESSORIA DE GABINETE
UNIDADE: 01	
CAMPO DE ATUACAO	LEGISLACAO
<p>Ao Gabinete do Prefeito, órgão de assessoramento direto ao Chefe do Poder Executivo, com status de Secretaria Municipal, entre outras atividades pertinentes, dirigido pelo Chefe de Gabinete, incumbe prestar e exercer as atividades de:</p> <p>I - Organização e protocolo do cerimonial de atos públicos ou administrativos;</p> <p>II - Atenção, orientação e encaminhamentos nas relações com entidades, associações de classes e órgãos de imprensa;</p> <p>III - Manutenção e atualização de cadastro de autoridades, instituições e organizações;</p> <p>Ano III - Edição Nº 479 - Diário Oficial do Município - DIRIBAS - Ribas do Rio Pardo - MS - 14 de fevereiro de 2023 - Página 10</p> <p>IV - Recebimento e registro de expediente recebido da Câmara de Vereadores e acompanhamento da tramitação dos pedidos de informações, proposições e providências, conjugado com outros organismos do governo municipal;</p> <p>VI - Acompanhamento, junto ao Legislativo, do andamento de Projetos de Lei, verificação de prazos dos processos do Legislativo e providências para adimplemento das datas de sanção, promulgação, publicação e veto conjugados com outros organismos do governo municipal;</p> <p>VII - Envio à Câmara Municipal de Projeto de Lei e, no seu retorno, o encaminhamento ao Prefeito para veto ou sanção;</p> <p>VIII - Envio à Câmara Municipal de convênios, conforme previsto nos dispositivos da Lei Orgânica Municipal;</p> <p>IX - Promover a integração das diversas unidades administrativas do Poder Executivo;</p> <p>X - Assessoramento e secretariado do Prefeito nas reuniões internas ou públicas;</p> <p>XI - Atendimento inicial e encaminhamento dos munícipes, autoridades e visitantes que demandem ao gabinete, assim como promover as relações públicas, incluindo as de representação e de divulgação;</p> <p>XII - Recepção, estudo e triagem do expediente encaminhado ao Prefeito;</p> <p>XIII - Outras atividades que lhe forem atribuídas pelo Prefeito.</p>	





MUNICÍPIO DE RIBAS DO RIO PARDO

Rua Conceição do Rio Pardo - 1725 - CNPJ:03501541/0001-91

Orçamento Programa - Exercício de 2026

CAMPO DE ATUAÇÃO E LEGISLAÇÃO

(§ unico, Art.22)

Quadro 01

Página 6

PODER: 02	
ORGÃO: 16	CONTROLADORIA GERAL
UNIDADE: 01	
CAMPO DE ATUACAO	LEGISLACAO
<p>À Controladoria Geral, incumbe:</p> <p>I - Avaliar o cumprimento das metas previstas no Plano Plurianual e na Lei de Diretrizes Orçamentárias, bem como a execução do Orçamento Anual do Município;</p> <p>II - Verificar a legalidade e avaliar os resultados quanto à eficácia e à eficiência da gestão orçamentária, financeira e patrimonial nos órgãos e entidades da administração municipal, bem como da aplicação de recursos públicos por entidades de direito privado;</p> <p>III - Aferir o controle das operações de crédito, dos avais e das garantias bem como dos direitos e haveres e, ainda, a inscrição em Restos a Pagar;</p> <p>IV- Apoiar o controle externo no exercício de sua missão institucional;</p> <p>V - Propor medidas para o retorno da despesa total com pessoal ao limite estabelecido em lei;</p> <p>VI - Estabelecer providências para a recondução dos montantes das dívidas consolidada e mobiliária aos limites estabelecidos no artigo 31, da Lei Complementar nº 101/2000;</p> <p>VII - Acompanhar a destinação de recursos obtidos com a alienação de ativos tendo em vista as restrições constantes na Constituição Federal e na Lei Complementar nº 101/2000;</p> <p>VIII - Efetuar o controle das despesas decorrentes dos contratos e convênios;</p> <p>IX - Elaborar mecanismos que permitam manter em boa ordem e disponibilidade permanente a documentação que dá suporte aos registros contábeis e procedimentos administrativos no que se refere aos itens anteriormente citados;</p> <p>X - Dar ciência ao Chefe do Poder Executivo e ao Tribunal de Contas de qualquer irregularidade de que tomar conhecimento;</p> <p>XI - Emitir Relatório sobre as contas dos órgãos e entidades da administração municipal - que deverá ser assinado pelo Chefe do Controle Interno - e assinar as demais peças que integram os relatórios de Gestão Fiscal e de contas juntamente com o Prefeito Municipal e o Secretário Municipal de Finanças e Planejamento;</p> <p>XII - A operação e a manutenção de sistema de informação para disponibilizar, em local de fácil acesso ao público, aos contribuintes, partidos políticos, associações, sindicatos e aos cidadãos em geral, informações sobre a gestão dos recursos públicos por órgãos e entidades do Poder Executivo e suas transferências às entidades privadas ou organizações não governamentais;</p> <p>XIII - Implementação de normas inerentes ao processo de Controle Interno no âmbito da Administração Municipal;</p> <p>XII - Exercer outras atividades relacionadas ao Controle Interno constante das legislações e normas das esferas Federal, Estadual e Municipal, especialmente do Tribunal de Contas do Estado do Mato Grosso do Sul;</p> <p>XIII - Prestar serviços durante os procedimentos de compras e licitações, devendo se manifestar sobre a regularidade dos procedimentos;</p> <p>XIV - Prestar manifestação sobre regularidade de qualquer ato público municipal submetido ao seu controle, mediante solicitação do Chefe do Poder Executivo.</p>	

Lei Complementar 61/2023 - Lei de Estrutura Administrativa





MUNICÍPIO DE RIBAS DO RIO PARDO

Rua Conceição do Rio Pardo - 1725 - CNPJ:03501541/0001-91

Orçamento Programa - Exercício de 2026

CAMPO DE ATUAÇÃO E LEGISLAÇÃO

(§ unico, Art.22)

Quadro 01

Página 7

PODER: 02	
ORGÃO: 15	COMUNICAÇÃO SOCIAL
UNIDADE: 02	
CAMPO DE ATUACAO	LEGISLACAO

À Comunicação Social, compete:

I – Desenvolver atividades relativas à comunicação de massa, especialmente a produção de matérias de cunho jornalístico e informativo sobre fatos e feitos da administração municipal, divulgando-as através de veículos apropriados;

II – Atender jornalistas e profissionais assemelhados, fornecendo-lhes informações e materiais solicitados;

III – Selecionar matérias jornalísticas que digam respeito ao governo municipal e informar o Prefeito;

IV – Arquivar todos os materiais de imprensa de interesse para o Município, de sua autoria ou não;

V – Coordenar e supervisionar, em conjunto com o Gabinete do Prefeito, as atividades de cerimonial;

VI – Coordenar, em conjunto com as secretarias, as medidas referentes às festividades e solenidades do Município;

VII - Divulgar as atividades do município e secretarias, em suas atribuições constitucionais, por meio de seus veículos de comunicação impressos, eletrônicos, digitais e interativos assegurando transparência e interação com a sociedade;

VIII – A execução de outras atividades correlatas.

Lei Complementar 61/2023 - Lei de Estrutura Administrativa





MUNICÍPIO DE RIBAS DO RIO PARDO

Rua Conceição do Rio Pardo - 1725 - CNPJ:03501541/0001-91

Orçamento Programa - Exercício de 2026

CAMPO DE ATUAÇÃO E LEGISLAÇÃO

(§ unico, Art.22)

Quadro 01

Página 8

PODER: 02	
ORGÃO: 04	SECRETARIA MUNICIPAL DE GESTÃO DE GOVERNO (SEGOV)
UNIDADE: 01	
CAMPO DE ATUACAO	LEGISLACAO
<p>À Secretaria Municipal de Gestão de Governo, compete:</p> <p>I - A articulação com as demais secretarias para melhor desempenho dos serviços de administração dos recursos humanos, arquivo, protocolo geral, serviços gerais, controle da frota, guarda dos bens patrimoniais prediais e outros;</p> <p>II - O planejamento, organização, monitoramento e supervisão das atividades relativas à administração dos recursos humanos, de material, protocolo geral, arquivo e serviços gerais;</p> <p>III - A proposição e monitoramento da política de recursos humanos, do Estatuto dos Servidores Públicos do Município e do Plano de Cargos, Carreira e Remuneração de todos os Servidores;</p> <p>IV - A supervisão das atividades desenvolvidas pelas suas unidades e, em especial, de segurança e medicina do trabalho;</p> <p>V - Orientar e supervisionar a elaboração de estudos especiais destinados à racionalização do serviço-meio, com o ?m de reduzir seus custos e aumentar sua e??ciência;</p> <p>VI - Praticar todos os atos relativos à pessoal, e que não lhes sejam vedados pela legislação em vigor;</p> <p>VII - Coordenar a realização de estudos e pesquisas que permitam o domínio de um conjunto adequado de dados e informações necessárias à elaboração de diretrizes para o Município;</p> <p>VIII - Executar e fazer executar as disposições estabelecidas pelo plano diretor do Município, fazer cumprir a legislação e as normas regulamentares referentes às edi??ções e as posturas municipais;</p> <p>IX - Propor e implantar novos modelos e padrões de gerenciamento dos recursos municipais;</p> <p>X - Avaliar o impacto socioeconômico das políticas e programas do governo municipal e elaborar estudos especiais para a reformulação de políticas;</p> <p>XI - Coordenar as ações de descentralização administrativa;</p> <p>XII - Promover estudos e propor diretrizes para as políticas setoriais pertinentes à ??scalização e controle de uso, ocupação e estruturação do espaço urbano;</p> <p>XIII - Promover a elaboração, formulação, revisão e avaliação periódica dos planos, programas, projetos e ações do governo municipal, de conformidade com os interesses comuns dos órgãos envolvidos;</p> <p>XIV - Subsidiar, nos assuntos de sua competência, as demais Secretarias e órgãos da Administração Pública Municipal, quando necessário;</p> <p>XV - Emitir normas e exercer o controle pertinente ao patrimônio mobiliário e à prestação de serviços auxiliares;</p> <p>XVI - acompanhamento da regularidade dos recolhimentos das contribuições ao sistema da Previdência Social dos Servidores municipais e a administração do programa de assistência social, perícia médica e saúde e segurança do trabalho no âmbito da Administração Municipal;</p> <p>XVII - Preparar e encaminhar os contratos, convênios, acordos e instrumentos similares, coordenando o ??uxo dos processos para coleta de parecer, instrução e coleta de assinaturas do setor competente;</p> <p>XVIII - Manter sistema de controle de estoques e de movimentações de materiais do almoxarifado geral da Município;</p> <p>XIX - Determinar a abertura de sindicâncias, inquéritos administrativos e processos disciplinares e gestão dos serviços de suprimento, mediante a realização de processos licitatórios e a manifestação nas dispensas e inexigibilidades nas compras e contratações para órgãos e entidades da Administração Municipal, bem como a organização e manutenção do cadastro de fornecedores do Município, ou qualquer outra medida cabível nos termos da legislação municipal;</p> <p>XX - A organização do sistema de protocolo, tramitação e distribuição de documentos, correspondências e processos;</p> <p>XXI - A coordenação, a supervisão e o controle de rotinas e procedimentos administrativos vinculados aos sistemas de</p>	
Lei Complementar 61/2023 - Lei de Estrutura Administrativa	





MUNICÍPIO DE RIBAS DO RIO PARDO

Rua Conceição do Rio Pardo - 1725 - CNPJ:03501541/0001-91

Orçamento Programa - Exercício de 2026

CAMPO DE ATUAÇÃO E LEGISLAÇÃO

(§ unico, Art.22)

Quadro 01

Página 9

PODER: 02	
ORGÃO: 04	SECRETARIA MUNICIPAL DE GESTÃO DE GOVERNO (SEGOV)
UNIDADE: 01	
CAMPO DE ATUACAO	LEGISLACAO
<p>recursos humanos e suprimento de bens e serviços para que os órgãos e entidades municipais possam executar suas atividades operacionais de forma eficiente;</p> <p>XXII - A programação, a implantação e a gestão das atividades de organização, registro e guarda de documentos municipais e a manutenção do arquivo público municipal, assegurando a consulta a processos e documentos preservados;</p> <p>XXIII - A coordenação das ações de suporte às relações com outros Municípios, consórcios municipais, Governo Estadual, Governo Federal, outros países e organizações estrangeiras;</p> <p>XXIV - outras atividades correlatas e o assessoramento ao Prefeito.</p>	





MUNICÍPIO DE RIBAS DO RIO PARDO

Rua Conceição do Rio Pardo - 1725 - CNPJ:03501541/0001-91

Orçamento Programa - Exercício de 2026

CAMPO DE ATUAÇÃO E LEGISLAÇÃO

(§ unico, Art.22)

Quadro 01

Página 10

PODER: 02	
ORGÃO: 03	SECRETARIA MUNICIPAL DE FINANÇAS E PLANEJAMENTO (SEFIP)
UNIDADE: 01	
CAMPO DE ATUACAO	LEGISLACAO
<p>À Secretaria Municipal de Finanças e Planejamento, compete:</p> <p>I - A articulação com os órgãos municipais, estaduais e federais que participam do controle interno, ??nanças públicas, objetivando a formulação de programas e processos de coordenação e controle orçamentário, ??nância e contábil da gestão municipal;</p> <p>II - O estudo, a elaboração de projeto de operação de crédito e ??nanciamento junto a órgãos e entidades públicas e do setor privado, observando as normas do Senado Federal e da legislação vigente;</p> <p>III - A observância da legislação Federal, Estadual e normas Municipais, em especial a Lei de Responsabilidade Fiscal e dos diplomas que regem sobre as relações licitatórias;</p> <p>IV - A formulação e monitoramento de projetos e programas para captação de recursos junto a entidades de crédito e ??nanciamento público, em especial os de antecipação de receita orçamentária;</p> <p>V - O cumprimento rigoroso do repasse do duodécimo destinado à Câmara Municipal;</p> <p>VI - A articulação com órgãos municipais, estaduais e federais e com entidades que desenvolvem pesquisas e estudos, coleta e sistematização de informações econômicas e sociais que objetivem o planejamento e formulação de projetos, programas e ações coordenadas que propiciem o desenvolvimento econômico e social do município;</p> <p>VII - A consolidação, divulgação e disponibilização de informações sistematizadas do per??l socioeconômico do Município, para ??ns de subsídios de formulação de políticas públicas;</p> <p>VIII - A assistência técnica para a representação política do Município junto ao Estado e União na formulação de projetos e programas que objetivem o ??nanciamento do desenvolvimento econômico e social do município;</p> <p>IX - A gestão e monitoramento das disponibilidades ??naneiras e valores dos fundos especiais;</p> <p>X - A formação de política pública que assegure a prestação de serviços de forma regular e e??ciente;</p> <p>XI - O relacionamento com organismos nacionais e internacionais, visando recursos para projetos de desenvolvimento econômico e social;</p> <p>XII - A realização dos pagamentos, nas formas estabelecidas pela administração e previstas no ??uxo de pagamento;</p> <p>XIII - O recolhimento das contribuições devidas, inclusive as de caráter previdenciário;</p> <p>XIV - O monitoramento da escrituração do movimento de arrecadação e pagamento;</p> <p>XV - A gestão e monitoramento do patrimônio municipal;</p> <p>XVI - A articulação com os órgãos Municipais, Estados e da União que participam do Sistema Tributário Nacional, objetivando a formulação de programas e processos de coordenação e controle da administração tributária e ??scal;</p> <p>XVII - O desenvolvimento de programas e ações que busquem a e??ciência na administração do Código Tributário Municipal, inclusive com a adoção de parcerias com órgãos sistêmicos congêneres do Estado e da União;</p> <p>XVIII - O desenvolvimento de programas e ações que objetivem o bom relacionamento e entendimentos em relação ao ??sco municipal com entidades e organismos representativos e diretivos dos setores produtivos e de entidades de classes;</p> <p>XIX - O julgamento de processos administrativos referentes a autos de infração em grau de primeira instância;</p> <p>XX - O planejamento estratégico municipal, mediante orientação normativa, metodológica e executiva do processo de programação governamental dos demais órgãos e entidades da Administração Municipal e com a sociedade, observando as diretrizes políticas estabelecidas no Programa de Governo;</p> <p>XXI - A coordenação da formulação e de??nição dos programas e</p>	

Lei Complementar 61/2023 - Lei de Estrutura Administrativa





MUNICÍPIO DE RIBAS DO RIO PARDO

Rua Conceição do Rio Pardo - 1725 - CNPJ:03501541/0001-91

Orçamento Programa - Exercício de 2026

CAMPO DE ATUAÇÃO E LEGISLAÇÃO

(§ unico, Art.22)

Quadro 01

Página 11

PODER: 02	
ORGÃO: 03	SECRETARIA MUNICIPAL DE FINANÇAS E PLANEJAMENTO (SEFIP)
UNIDADE: 01	
CAMPO DE ATUACAO	LEGISLACAO
<p>projetos governamentais e a elaboração da Lei de Diretrizes Orçamentárias, da Lei Orçamentária Anual e do Orçamento Plurianual do Município, observadas as normas da Constituição Federal, da Lei de Responsabilidade Fiscal, em conjunto com as Secretarias Municipais;</p> <p>XXII - A orientação aos órgãos e entidades municipais sobre a proposição de seus orçamentos e consolidação das propostas, controle, acompanhamento e execução do orçamento anual;</p> <p>XXIII - O acompanhamento da execução orçamentária municipal, mediante a manutenção de registros da utilização dos recursos orçamentários alocados ao atendimento das despesas de custeio e de investimento dos órgãos da administração direta da Município Municipal;</p> <p>XXIV - O levantamento dos gastos com pessoal, material, serviços e encargos diversos, instalações, material permanente e equipamentos para proposição da programação das despesas de custeio e de capital e sua inclusão no orçamento anual do Município, em articulação com as demais Secretarias;</p> <p>XXV - A emissão de autos para inscrição na dívida ativa e a promoção da sua cobrança, mediante encaminhamento à Procuradoria Jurídica do Município, e o acompanhamento, controle e registro do seu pagamento;</p> <p>XXVI - A promoção de estudos e a ?xação de critérios para a concessão de incentivos ?scais e ?nanceiros, tendo em vista o desenvolvimento econômico e social do Município;</p> <p>Controlar e gerenciar a arrecadação orçamentária e extraorçamentária e os pagamentos devidos pelo tesouro municipal;</p> <p>XXVIII - Realizar todos os registros e demonstrativos contábeis;</p> <p>XXIX - Assessorar os demais órgãos quanto a assuntos de natureza fazendária;</p> <p>XXX - Aplicar e ?scalizar as posturas municipais;</p> <p>XXXI - Desempenhar outras atividades a??ns.</p>	





MUNICÍPIO DE RIBAS DO RIO PARDO

Rua Conceição do Rio Pardo - 1725 - CNPJ:03501541/0001-91

Orçamento Programa - Exercício de 2026

CAMPO DE ATUAÇÃO E LEGISLAÇÃO

(§ unico, Art.22)

Quadro 01

Página 12

PODER:	02
ORGÃO:	05 SECRETARIA MUNICIPAL DE EDUCAÇÃO (SED)
UNIDADE:	01

CAMPO DE ATUACAO	LEGISLACAO
------------------	------------

À Secretaria Municipal de Educação, incumbe:

I - A elaboração da política educacional do Município, com a participação do Conselho Municipal de Educação;

II - A coordenação da execução da política educacional do município;

III - A elaboração e execução de planos, programas e projetos educacionais, no âmbito municipal, obedecendo às diretrizes e prioridades estabelecidas pelo governo local e mantendo consonância com as linhas de políticas educacionais, definidas nos níveis federal e estadual;

IV - A atualização dos dados necessários ao gerenciamento da rede municipal de ensino, no que se refere ao corpo discente, ao corpo docente, aos prédios e seus equipamentos e aos cursos oferecidos;

V - A definição de padrões básicos de funcionamento para a rede municipal de ensino;

VI - A realização anual do levantamento da população em idade escolar, procedendo a sua chamada para matrícula;

VII - A gestão dos recursos do Fundo de Manutenção e Desenvolvimento da Educação Básica e Valorização dos Profissionais na Educação – FUNDEB;

VIII – A responsabilidade pela coordenação e orientação do funcionamento e das atividades das bibliotecas públicas e das eventuais parcerias firmados com o Município.

Lei Complementar 61/2023 - Lei de Estrutura Administrativa





MUNICÍPIO DE RIBAS DO RIO PARDO

Rua Conceição do Rio Pardo - 1725 - CNPJ:03501541/0001-91

Orçamento Programa - Exercício de 2026

CAMPO DE ATUAÇÃO E LEGISLAÇÃO

(§ unico, Art.22)

Quadro 01

Página 13

PODER: 02	
ORGÃO: 06	FUNDO MUNICIPAL DE SAÚDE
UNIDADE: 01	
CAMPO DE ATUACAO	LEGISLACAO
<p>À Secretaria Municipal de Saúde, incumbe:</p> <p>I - A garantia à população de Ribas do Rio Pardo do acesso universal e igualitário às ações e serviços para a promoção, proteção e recuperação da saúde;</p> <p>II - O planejamento, organização e monitoramento das ações e serviços de saúde em articulação com o Conselho Municipal de Saúde;</p> <p>III - A programação e organização da rede regionalizada e hierarquizada do SUS em articulação com o Conselho Municipal de Saúde;</p> <p>IV - A execução de políticas de saúde que visem à redução de riscos de doenças e outros agravos, tendo como base os indicadores socioeconômicos e culturais da população;</p> <p>V- O abastecimento dos insumos e equipamentos necessários ao funcionamento da rede de saúde;</p> <p>VI - O gerenciamento dos laboratórios públicos de saúde;</p> <p>VII - A avaliação e controle da execução de convênios, contratos ou consórcios celebrados pelo Município, em articulação com o Conselho Municipal de Saúde;</p> <p>VIII - A autorização de instalação de serviços privados de saúde e ??scalização de seu funcionamento;</p> <p>IX – O outras atividades correlatas.</p>	<p>Lei Complementar 61/2023 - Lei de Estrutura Administrativa</p>





MUNICÍPIO DE RIBAS DO RIO PARDO

Rua Conceição do Rio Pardo - 1725 - CNPJ:03501541/0001-91

Orçamento Programa - Exercício de 2026

CAMPO DE ATUAÇÃO E LEGISLAÇÃO

(§ unico, Art.22)

Quadro 01

Página 14

PODER: 02	
ORGÃO: 13	SECRETARIA DE ESPORTES E TURISMO (SESP)
UNIDADE: 01	
CAMPO DE ATUACAO	LEGISLACAO
<p>Secretaria Municipal de Esporte e Turismo, incumbe:</p> <p>I - Promover o planejamento e execução da política municipal de esportes, através de programas, projetos de manutenção e expansão de atividades esportivas, recreativas, expressivas e motoras;</p> <p>II - Participar do Planejamento e Desenvolvimento do Município, promovendo junto à comunidade organizada, a concepção de projetos de construção e equipamento de parques, jardins, parques infantis, centros de juventude e de convergência comunitária;</p> <p>III - Promover torneios esportivos;</p> <p>IV - Estabelecer diretrizes que definam as responsabilidades do Município e da iniciativa privada no desenvolvimento de programas esportivos, de lazer e recreação, visando à captação de recursos indispensáveis aos programas planejados;</p> <p>V – Desenvolver ações e projetos voltados à juventude;</p> <p>VI - Elaborar estudos e pesquisas sobre a demanda e oferta turística do Município, em parceria com as demais esferas de governo, bem como as instituições que atuam e representam o setor, mantendo um sistema de informações atualizado e funcional;</p> <p>VII - Definir e implementar políticas objetivando democratizar o acesso a bens esportivos de lazer e turísticos do município;</p> <p>VIII - Planejar, organizar, dirigir e controlar todas as atividades pertinentes ao contexto da gestão de ações voltadas para o desenvolvimento do esporte e do lazer no âmbito municipal;</p> <p>IX - Planejar, organizar, dirigir controlar as atividades pertinentes a formação de seleções compostas por atletas amadores com o objetivo de representar o Município em eventos regional, estadual e nacional;</p> <p>X – Promover manifestações desportivas com o apoio de cursos, por meio de convênios, acordos ou contratos com entidades públicas e privadas;</p> <p>XI – Administrar quadras esportivas, ginásios, equipamentos e praças esportivas e de recreação;</p> <p>XII – A organização do calendário desportivo;</p> <p>XIII - Estabelecer diretrizes, formular, implementar e avaliar a política de cultura;</p> <p>XIX - Planejar, organizar e executar as ações na área do turismo, de forma integrada com as demais secretarias e instituições públicas e privadas;</p> <p>XX - Promover o turismo dando o suporte institucional para a integração social e econômica com os demais setores da sociedade, estimulando a dinâmica e a capacitação dos recursos voltados para a atividade;</p> <p>XXI - Estimular o debate, a reflexão e a criação artística e intelectual;</p> <p>XXII - Desempenhar outras atividades anexas.</p>	
Lei Complementar 61/2023 - Lei de Estrutura Administrativa	





MUNICÍPIO DE RIBAS DO RIO PARDO

Rua Conceição do Rio Pardo - 1725 - CNPJ:03501541/0001-91

Orçamento Programa - Exercício de 2026

CAMPO DE ATUAÇÃO E LEGISLAÇÃO

(§ unico, Art.22)

Quadro 01

Página 15

PODER: 02	
ORGÃO: 14	SECRETARIA DE INFRAESTRUTURA PÚBLICA (SEINFRA)
UNIDADE: 01	
CAMPO DE ATUACAO	LEGISLACAO
<p>À Secretaria Municipal Infraestrutura Pública, incumbe:</p> <p>I - O planejamento, a coordenação, a promoção, a execução e ??scalização de obras e serviços públicos;</p> <p>II - A coordenação do licenciamento dos projetos de urbanização de obras e dos reparos em vias urbanas, executadas por entidades públicas ou particulares;</p> <p>III - O acompanhamento e atualização dos cronogramas físicos das diversas fases de execução das obras em andamento, controlando disponibilidades ??nanceiras;</p> <p>IV - A proposição de desapropriação de áreas e imóveis para a execução de projetos viários ou urbanísticos;</p> <p>V - A elaboração de normas técnicas a que devem subordinar-se à execução ou ??scalização das obras e serviços;</p> <p>VI - A articulação, para o desenvolvimento de suas atividades com as demais secretarias do município;</p> <p>VII - A promoção de coleta, sistematização e divulgação de informações estatísticas, geográ??cas, cartográ??cas, de infraestrutura e demais informes relativos ao município;</p> <p>VIII - A análise e avaliação da situação físico-territorial e socioeconômica no âmbito municipal, bem como a elaboração, coordenação e acompanhamento de planos físicos, projetos e programas de natureza urbanística;</p> <p>IX - A participação e promoção de estudos, cursos, seminários e pesquisas socioeconômicas, cientí??cas, tecnológicas e urbanísticas de interesse do Município;</p> <p>XI - A administração e manutenção dos cemitérios públicos.</p>	
Lei Complementar 61/2023 - Lei de Estrutura Administrativa	





MUNICÍPIO DE RIBAS DO RIO PARDO

Rua Conceição do Rio Pardo - 1725 - CNPJ:03501541/0001-91

Orçamento Programa - Exercício de 2026

CAMPO DE ATUAÇÃO E LEGISLAÇÃO

(§ unico, Art.22)

Quadro 01

Página 16

PODER: 02	
ORGÃO: 07	FUNDO MUNICIPAL DE ASSISTÊNCIA SOCIAL
UNIDADE: 02	
CAMPO DE ATUACAO	LEGISLACAO
<p>À Secretaria Municipal de Assistência Social e Habitação, incumbe:</p> <p>I - Planejar, organizar e implementar a Política Municipal de Assistência Social, englobando as ações, atividades e projetos e tendo como diretrizes básicas o processo de descentralização e participação da área de assistência social;</p> <p>II - Elaborar, anualmente, o Plano Municipal de Assistência Social, com a respectiva programação e orçamento das atividades e projetos nele inseridos;</p> <p>III - Cumprir e fazer cumprir as disposições constantes da Lei Orgânica da Assistência Social - LOAS e do Estatuto da Criança e do Adolescente, bem como a gestão do Sistema Único de Assistência Social - SUAS no âmbito do Município;</p> <p>IV - Buscar, junto as outras esferas de governo, os entendimentos e meios necessários à aplicação das políticas de assistência social no Município;</p> <p>V - Dar suporte administrativo e facilitar aos Conselhos Municipais e aos seus respectivos fundos, da área de assistência social o cumprimento de suas finalidades e atribuições;</p> <p>VI - Disponibilizar atendimento direto à pessoa do cidadão através de ações específicas principalmente no que se refere à crianças, adolescentes, idosos, migrante, mulher, portadores de necessidades especiais e organização comunitária, promovendo a sua orientação e proteção em termos institucionais, na extensão e limites estabelecidos na legislação específica em vigor, através de proteção contra as discriminações, de forma a valorizar a dignidade da pessoa humana e desenvolver valores fundamentais da cidadania;</p> <p>VII - Promover ações a fim de contribuir para a melhoria das condições de vida da população excluída do pleno exercício de sua cidadania, especialmente as famílias que se encontram abaixo da linha da pobreza, reinserindo-a na esfera comunitária, social e familiar;</p> <p>VIII - Assegurar que as ações, no âmbito da assistência social, sejam implementadas tendo a família como seu principal referencial para o desenvolvimento integral;</p> <p>IX - Promover a inclusão dos usuários da assistência social, garantindo-lhes o acesso aos bens e serviços sociais básicos, com qualidade;</p> <p>X - Apoiar as associações e entidades cívicas para o seu perfeito funcionamento, com vistas ao atendimento da Política de Assistência Social do Município;</p> <p>XI - Implementar, coordenar e supervisionar a Política Municipal de Assistência Social, em consonância com as diretrizes estabelecidas no Plano de Governo, na legislação municipal, estadual e federal pertinentes e observando ainda as orientações e deliberações do Conselho Municipal de Assistência Social;</p> <p>XII - A formulação e a promoção da política municipal de trabalho, de geração de emprego e renda e de capacitação de mão-de-obra, bem como o incentivo à instituição de organismos para integração e apoio à criação de ocupações profissionais, em conjunto com os demais órgãos da Administração Municipal;</p> <p>XIII - O desenvolvimento de programas e ações ligadas à relação de trabalho e oferta de cursos profissionalizantes para minimizar o impacto do desemprego;</p> <p>XIV - Garantir a regulamentação de serviços e programas de proteção social básica e especial a fim de prevenir e reverter situações de vulnerabilidade, riscos sociais e desvantagens pessoais por meio do desenvolvimento de potencialidades;</p> <p>XV - A direção e acompanhamento da Casa de Acolhimento;</p> <p>XVI - A gestão do Programa Auxílio-Brasil no âmbito do Município;</p> <p>XVII - Analisar solicitações de auxílio-funeral;</p> <p>XVIII - Assessorar o Prefeito Municipal nos assuntos de sua competência e que nesta condição lhe forem cometidos e fornecer dados e informações a fim de subsidiar o processo decisório;</p> <p>XIX - Executar a política de habitação do Município, em especial, os planos habitacionais de natureza social e controle dos</p>	<p>Lei Complementar 61/2023 - Lei de Estrutura Administrativa</p>





MUNICÍPIO DE RIBAS DO RIO PARDO

Rua Conceição do Rio Pardo - 1725 - CNPJ:03501541/0001-91

Orçamento Programa - Exercício de 2026

CAMPO DE ATUAÇÃO E LEGISLAÇÃO

(§ unico, Art.22)

Quadro 01

Página 17

PODER: 02
ORGÃO: 07 FUNDO MUNICIPAL DE ASSISTÊNCIA SOCIAL
UNIDADE: 02

CAMPO DE ATUACAO

LEGISLACAO

mutuários do sistema habitacional do Município;
XX - Formular e executar a política municipal de habitação popular;
XXI - promover a regularização fundiária de imóveis situados em áreas públicas no âmbito de programas habitacionais e interesse social do Município;
XXII - Viabilizar para a população de menor renda o acesso à terra urbanizada e à habitação digna e sustentável.





MUNICÍPIO DE RIBAS DO RIO PARDO

Rua Conceição do Rio Pardo - 1725 - CNPJ:03501541/0001-91

Orçamento Programa - Exercício de 2026

CAMPO DE ATUAÇÃO E LEGISLAÇÃO

(§ unico, Art.22)

Quadro 01

Página 18

PODER:	02
ORGÃO:	12 SECRETARIA MUNICIPAL DO EMPREENDEDORISMO (SEMP)
UNIDADE:	01

CAMPO DE ATUACAO	LEGISLACAO
------------------	------------

À Secretaria Municipal de Empreendedorismo, incumbe:

I - Conduzir ações governamentais voltadas à geração de trabalho, emprego e renda;

II - Conduzir ações governamentais voltadas à redução das desigualdades regionais;

III - Apoio às vocações econômicas e desenvolvimento local;

IV - Promover ações voltadas ao fortalecimento da cultura empreendedora;

V - Promover a cooperação entre as instâncias federal e estadual, articulando-se com os demais órgãos da Administração e com a sociedade, visando a melhoria da competitividade;

VI - Desenvolver e consolidar planos de desenvolvimento urbano de médio e longo prazo, considerando o Plano Diretor Estratégico do Município e os Planos Regionais e de Bairros;

VII - A promoção de medidas para atração de interessados em instalar atividades empresariais no Município, em articulação com os setores locais, estaduais e nacionais;

VIII - O incentivo e o apoio à pequena e média empresa em suas áreas de atuação e o estímulo à localização, manutenção e desenvolvimento de empreendimentos industriais, comerciais e de serviços no Município;

IX - A orientação, de caráter indutor, à iniciativa privada para captação de empreendimentos de interesse econômico para o

Município, em especial, a implementação de projetos voltados para a expansão dos segmentos industrial e de agronegócios;

X - O acompanhamento de programas e projetos desenvolvidos nas esferas estadual e federal relacionados ao

desenvolvimento dos setores agropecuário;

XI - Exercer outras atividades correlatas.

Lei Complementar 61/2023 - Lei de Estrutura Administrativa

CLYNTON ROB ESPINDOLA LEITE
CONTADOR
CRC MS-015823/O-8

ROBERSON LUIZ MOUREIRA
PREFEITO MUNICIPAL
250.259.291-72



18. Quadro de Detalhamento da Despesa por Fonte de Recurso;



MUNICÍPIO DE RIBAS DO RIO PARDO

Rua Conceição do Rio Pardo - 1725 - CNPJ:03501541/0001-91

Orçamento Programa - Exercício de 2026

FICHAS DA DESPESA

Página 1

Entidade		Discriminação da Entidade			Vinc	Fonte/STN/Cód. Aplic.	Total Orcado
Ficha	CLoc	Func/Prog	Catgo	Discriminação			
1				MUNICIPIO DE RIBAS DO RIO PARDO			
02				PODER EXECUTIVO			
02	03			SECRETARIA MUNICIPAL DE FINANÇAS E PLANEJAMENTO (SEFIP)			
02	03	01		SECRETARIA MUNICIPAL DE FINANÇAS E PLANEJAMENTO (SEFIP)			
	04			ADMINISTRAÇÃO			
	04	123		ADMINISTRAÇÃO FINANCEIRA			
	04	123	1001	RIBAS MELHOR PARA TODOS			
	04	123	1001	2178 0000 MANUTENÇÃO DAS AÇÕES DA SEC. DE FINANÇAS E PLANEJAMENTO			
004			3.3.90.00.00	APLICAÇÕES DIRETAS	1.500.0000.1.500.0-000 000		5.000.000,00
005			3.3.90.00.00	APLICAÇÕES DIRETAS	1.700.0000.1.700.0-000 000		25.000,00
006			3.3.90.00.00	APLICAÇÕES DIRETAS	1.701.0000.1.701.0-000 000		200.000,00
007			3.3.90.00.00	APLICAÇÕES DIRETAS	1.709.0000.1.709.0-000 000		20.000,00
008			4.4.90.00.00	APLICAÇÕES DIRETAS	1.500.0000.1.500.0-000 000		100.000,00
009			4.4.90.00.00	APLICAÇÕES DIRETAS	1.571.0000.1.571.0-000 000		1.000,00
010			4.4.90.00.00	APLICAÇÕES DIRETAS	1.700.0000.1.700.0-000 000		25.000,00
011			4.4.90.00.00	APLICAÇÕES DIRETAS	1.701.0000.1.701.0-000 000		150.000,00
	04	123	1012	EQUILÍBRIO FISCAL E CONTROLE DA DÍVIDA FUNDADA			
	04	123	1012	9001 0000 AMORTIZAR DÍVIDA PÚBLICA CONTRATADA			
012			3.2.90.00.00	???	1.500.0000.1.500.0-000 000		6.000.000,00
013			4.6.90.00.00	APLICAÇÕES DIRETAS	1.500.0000.1.500.0-000 000		14.000.000,00
	99			RESERVA DE CONTINGÊNCIA			
	99	999		RESERVA DE CONTINGÊNCIA			
	99	999	9999	RESERVA DE CONTINGÊNCIA			
	99	999	9999	0000 RESERVA DE CONTINGÊNCIA			
014			9.9.99.00.00	RESERVA DE CONTINGÊNCIA OU RESERVA DO RPPS	1.500.0000.1.500.0-000 000		3.680.000,00
015			9.9.99.00.00	RESERVA DE CONTINGÊNCIA OU RESERVA DO RPPS	1.500.0000.1.500.0-001 002		6.186.529,62
	02	04		SECRETARIA MUNICIPAL DE GESTÃO DE GOVERNO (SEGOV)			
	02	04	01	SECRETARIA MUNICIPAL DE GESTÃO DE GOVERNO (SEGOV)			
		04		ADMINISTRAÇÃO			
		04	122	ADMINISTRAÇÃO GERAL			
		04	122	1001 RIBAS MELHOR PARA TODOS			
		04	122	1001 2181 0000 MANUTENÇÃO DAS AÇÕES DA SEC. DE GESTÃO DE GOVERNO			
016			3.3.90.00.00	APLICAÇÕES DIRETAS	1.500.0000.1.500.0-000 000		10.000.000,00
017			4.4.90.00.00	APLICAÇÕES DIRETAS	1.500.0000.1.500.0-000 000		1.000.000,00
	04	128		FORMAÇÃO DE RECURSOS HUMANOS			
	04	128	1001	RIBAS MELHOR PARA TODOS			
	04	128	1001	2180 0000 MANUTENÇÃO DE PESSOAL E ENCARGOS			
018			3.1.90.00.00	APLICAÇÕES DIRETAS	1.500.0000.1.500.0-000 000		20.000.000,00
019			3.1.90.00.00	APLICAÇÕES DIRETAS	1.501.0000.1.501.0-000 000		4.370.000,00
020			3.3.90.00.00	APLICAÇÕES DIRETAS	1.500.0000.1.500.0-000 000		2.000.000,00
	02	05		SECRETARIA MUNICIPAL DE EDUCAÇÃO (SED)			
	02	05	01	SECRETARIA MUNICIPAL DE EDUCAÇÃO (SED)			
		12		EDUCAÇÃO			
		12	361	ENSINO FUNDAMENTAL			
		12	361	1007 COMPROMISSO COM O FUTURO DA EDUCAÇÃO			
		12	361	1007 2103 0000 MANUTENÇÃO DAS AÇÕES DO ENSINO FUNDAMENTAL			
021			3.1.90.00.00	APLICAÇÕES DIRETAS	1.500.1001.1.500.1001-000 000		22.000.000,00
022			3.3.50.00.00	TRANSFERÊNCIAS A INSTITUIÇÕES PRIVADAS SEM FINS	1.500.1001.1.500.1001-000 000		40.000,00
023			3.3.90.00.00	APLICAÇÕES DIRETAS	1.500.1001.1.500.1001-000 000		7.000.000,00
024			3.3.90.00.00	APLICAÇÕES DIRETAS	1.550.0000.1.550.-000 000		1.305.000,00
025			4.4.90.00.00	APLICAÇÕES DIRETAS	1.500.1001.1.500.1001-000 000		500.000,00
026			4.4.90.00.00	APLICAÇÕES DIRETAS	1.569.0000.1.569.0-000 000		10.000,00
	12	361	1007	2168 0000 PROGRAMA DE ALIMENTAÇÃO E NUTRIÇÃO ENSINO FUNDAMENTAL			
027			3.3.90.00.00	APLICAÇÕES DIRETAS	1.500.0000.1.500.0-000 000		1.400.000,00
028			3.3.90.00.00	APLICAÇÕES DIRETAS	1.550.0000.1.550.-000 000		750.000,00
029			3.3.90.00.00	APLICAÇÕES DIRETAS	1.552.0000.1.552.0-000 000		395.000,00
	12	361	1007	2169 0000 PROGRAMA DO TRANSPORTE ESCOLAR ENSINO FUNDAMENTAL			
030			3.3.90.00.00	APLICAÇÕES DIRETAS	1.500.1001.1.500.1001-000 000		16.000.000,00
031			3.3.90.00.00	APLICAÇÕES DIRETAS	1.553.0000.1.553.-000 000		150.000,00
032			3.3.90.00.00	APLICAÇÕES DIRETAS	1.571.0000.1.571.0-000 000		296.000,00
	12	361	1007	2170 0000 MANUTENÇÃO DAS AÇÕES DOS CONSELHOS EDUCAÇÃO			
033			3.3.90.00.00	APLICAÇÕES DIRETAS	1.500.1001.1.500.1001-000 000		5.000,00
	12	364		ENSINO SUPERIOR			
	12	364	1007	COMPROMISSO COM O FUTURO DA EDUCAÇÃO			





MUNICÍPIO DE RIBAS DO RIO PARDO

Rua Conceição do Rio Pardo - 1725 - CNPJ:03501541/0001-91

Orçamento Programa - Exercício de 2026

FICHAS DA DESPESA

Página 2

Entidade		Discriminação da Entidade			Vinc	Fonte/STN/Cód. Aplic.	Total Orcado
Ficha	CLoc	Func/Prog	Catgo	Discriminação			
1				MUNICIPIO DE RIBAS DO RIO PARDO			
034		12 364 1007 2093 0000		APOIO AO ENSINO TÉCNICO E SUPERIOR			
			3.3.50.00.00	TRANSFERÊNCIAS A INSTITUIÇÕES PRIVADAS SEM FINS	1.500.0000.1.500.0-000 000		1.000,00
		12 364 1007 2167 0000		GESTÃO DO TRANSPORTE UNIVERSITARIO			
035			3.3.90.00.00	APLICAÇÕES DIRETAS	1.500.0000.1.500.0-000 000		2.000.000,00
		12 365		EDUCAÇÃO INFANTIL			
		12 365 1016		RIBAS PELA PRIMEIRA INFÂNCIA - PMPI			
		12 365 1016 1099 0000		INVESTIMENTOS, CONSTRUÇÃO E MANUTENÇÃO DAS UNIDADES ESCOLARES			
036			3.3.90.00.00	APLICAÇÕES DIRETAS	1.500.1001.1.500.1001-000 000		2.000.000,00
037			3.3.90.00.00	APLICAÇÕES DIRETAS	1.569.0000.1.569.0-000 000		80.000,00
038			3.3.90.00.00	APLICAÇÕES DIRETAS	1.570.0000.1.570.0-000 000		1.000,00
039			3.3.90.00.00	APLICAÇÕES DIRETAS	1.571.0000.1.571.0-000 000		1.000,00
040			4.4.90.00.00	APLICAÇÕES DIRETAS	1.500.1001.1.500.1001-000 000		6.292.500,00
041			4.4.90.00.00	APLICAÇÕES DIRETAS	1.500.1001.1.500.-000 000		6.292.500,00
042			4.4.90.00.00	APLICAÇÕES DIRETAS	1.569.0000.1.569.0-000 000		10.000,00
043			4.4.90.00.00	APLICAÇÕES DIRETAS	1.570.0000.1.570.0-000 000		499.000,00
044			4.4.90.00.00	APLICAÇÕES DIRETAS	1.571.0000.1.571.0-000 000		2.000,00
		12 365 1016 2094 0000		PROGRAMA DE ALIMENTAÇÃO E NUTRIÇÃO EDUCAÇÃO INFANTIL - PRÉ ESCOLA			
045			3.3.90.00.00	APLICAÇÕES DIRETAS	1.500.0000.1.500.0-000 000		1.000.000,00
046			3.3.90.00.00	APLICAÇÕES DIRETAS	1.550.0000.1.550.-000 000		290.000,00
047			3.3.90.00.00	APLICAÇÕES DIRETAS	1.552.0000.1.552.0-000 000		105.000,00
		12 365 1016 2096 0000		PROGRAMA DE ALIMENTAÇÃO E NUTRIÇÃO EDUCAÇÃO INFANTIL - CRECHE			
048			3.3.90.00.00	APLICAÇÕES DIRETAS	1.500.0000.1.500.0-000 000		799.000,00
049			3.3.90.00.00	APLICAÇÕES DIRETAS	1.550.0000.1.550.-000 000		255.000,00
050			3.3.90.00.00	APLICAÇÕES DIRETAS	1.552.0000.1.552.0-000 000		400.000,00
		12 365 1016 2101 0000		MANUTENÇÃO DAS AÇÕES DA EDUCAÇÃO INFANTIL - CRECHE			
051			3.1.90.00.00	APLICAÇÕES DIRETAS	1.500.1001.1.500.1001-000 000		5.000.000,00
052			3.3.90.00.00	APLICAÇÕES DIRETAS	1.500.1001.1.500.1001-000 000		1.000.000,00
053			3.3.90.00.00	APLICAÇÕES DIRETAS	1.550.0000.1.550.-000 000		400.000,00
054			4.4.90.00.00	APLICAÇÕES DIRETAS	1.500.1001.1.500.1001-000 000		420.000,00
		12 365 1016 2102 0000		MANUTENÇÃO DAS AÇÕES DA EDUCAÇÃO INFANTIL - PRÉ ESCOLA			
055			3.1.90.00.00	APLICAÇÕES DIRETAS	1.500.1001.1.500.1001-000 000		3.500.000,00
056			3.3.90.00.00	APLICAÇÕES DIRETAS	1.500.1001.1.500.1001-000 000		1.500.000,00
057			4.4.90.00.00	APLICAÇÕES DIRETAS	1.500.1001.1.500.1001-000 000		145.000,00
		12 365 1016 2105 0000		PROGRAMA DO TRANSPORTE ESCOLAR ED. INFANTIL - PRÉ ESCOLA			
058			3.3.90.00.00	APLICAÇÕES DIRETAS	1.500.1001.1.500.1001-000 000		500.000,00
059			3.3.90.00.00	APLICAÇÕES DIRETAS	1.553.0000.1.553.-000 000		50.000,00
		12 366		EDUCAÇÃO DE JOVENS E ADULTOS			
		12 366 1007		COMPROMISSO COM O FUTURO DA EDUCAÇÃO			
		12 366 1007 2104 0000		MANUTENÇÃO DAS AÇÕES EDUCAÇÃO DE JOVENS E ADULTOS - EJA			
060			3.3.90.00.00	APLICAÇÕES DIRETAS	1.500.0000.1.500.0-000 000		800.000,00
		12 367		EDUCAÇÃO ESPECIAL			
		12 367 1007		COMPROMISSO COM O FUTURO DA EDUCAÇÃO			
		12 367 1007 2098 0000		MANUTENÇÃO DAS AÇÕES EDUCAÇÃO ESPECIAL			
061			3.3.90.00.00	APLICAÇÕES DIRETAS	1.500.1001.1.500.1001-000 000		50.000,00
	02	12		SECRETARIA MUNICIPAL DO EMPREENDEDORISMO (SEMP)			
	02	12 01		SECRETARIA MUNICIPAL DO EMPREENDEDORISMO (SEMP)			
		11		TRABALHO			
		11 334		FOMENTO AO TRABALHO			
		11 334 1002		FORTEALECIMENTO DA ECONOMIA LOCAL			
		11 334 1002 2034 0000		PROGRAMA JOVEM APRENDIZ MUNICIPAL			
177			3.3.50.00.00	TRANSFERÊNCIAS A INSTITUIÇÕES PRIVADAS SEM FINS	1.500.0000.1.500.0-000 000		300.000,00
		18		GESTÃO AMBIENTAL			
		18 541		PRESERVAÇÃO E CONSERVAÇÃO AMBIENTAL			
		18 541 1004		MEIO AMBIENTE VIVO E SUSTENTÁVEL			
		18 541 1004 2192 0000		MANUTENÇÃO DAS AÇÕES DA DIRETORIA DE MEIO AMBIENTE			
178			3.3.90.00.00	APLICAÇÕES DIRETAS	1.500.0000.1.500.0-000 000		210.000,00
179			4.4.90.00.00	APLICAÇÕES DIRETAS	1.500.0000.1.500.0-000 000		50.000,00
		20		AGRICULTURA			
		20 606		EXTENSÃO RURAL			
		20 606 1002		FORTEALECIMENTO DA ECONOMIA LOCAL			
		20 606 1002 2033 0000		APOIO AS ATIVIDADES DA AGRICULTURA			





MUNICÍPIO DE RIBAS DO RIO PARDO

Rua Conceição do Rio Pardo - 1725 - CNPJ:03501541/0001-91

Orçamento Programa - Exercício de 2026

FICHAS DA DESPESA

Página 3

Entidade		Discriminação da Entidade			Vinc	Fonte/STN/Cód. Aplic.	Total Orcado
Ficha	CLoc	Func/Prog	Catgo	Discriminação			
1				MUNICIPIO DE RIBAS DO RIO PARDO			
180			3.3.90.00.00	APLICAÇÕES DIRETAS		1.500.0000.1.500.0-000 000	500.000,00
181			3.3.90.00.00	APLICAÇÕES DIRETAS		1.700.0000.1.700.0-000 000	38.000,00
182			3.3.90.00.00	APLICAÇÕES DIRETAS		1.701.0000.1.701.0-000 000	200.000,00
183			4.4.90.00.00	APLICAÇÕES DIRETAS		1.500.0000.1.500.0-000 000	350.000,00
184			4.4.90.00.00	APLICAÇÕES DIRETAS		1.700.0000.1.700.0-000 000	150.000,00
	23			COMÉRCIO E SERVIÇOS			
	23 691			PROMOÇÃO COMERCIAL			
	23 691 1002			FORTEALECIMENTO DA ECONOMIA LOCAL			
	23 691 1002 2032 0000			MANUTENÇÃO DAS AÇÕES DA SEC. DE EMPREENDEDORISMO			
185			3.3.50.00.00	TRANSFERÊNCIAS A INSTITUIÇÕES PRIVADAS SEM FINS		1.500.0000.1.500.0-000 000	50.000,00
186			3.3.90.00.00	APLICAÇÕES DIRETAS		1.500.0000.1.500.0-000 000	1.200.000,00
187			4.4.90.00.00	APLICAÇÕES DIRETAS		1.500.0000.1.500.0-000 000	500.000,00
	02 13			SECRETARIA DE ESPORTES E TURISMO (SESP)			
	02 13 01			SECRETARIA DE ESPORTES E TURISMO (SESP)			
	27			DESPORTO E LAZER			
	27 695			TURISMO			
	27 695 1017			FORTEALECIMETNO DO TURISMO LOCAL			
	27 695 1017 2054 0000			ATIVIDADES DE APOIO E FOMENTO AO TURISMO			
195			3.3.90.00.00	APLICAÇÕES DIRETAS		1.500.0000.1.500.0-000 000	79.000,00
196			3.3.90.00.00	APLICAÇÕES DIRETAS		1.700.0000.1.700.0-000 000	25.000,00
197			4.4.90.00.00	APLICAÇÕES DIRETAS		1.500.0000.1.500.0-000 000	1.000,00
198			4.4.90.00.00	APLICAÇÕES DIRETAS		1.700.0000.1.700.0-000 000	250.000,00
	27 812			DESPORTO COMUNITÁRIO			
	27 812 1014			ESPORTE PARA TODOS - INCLUSÃO E CIDADANIA			
	27 812 1014 2188 0000			MANUTENÇÃO DAS AÇÕES DA SEC. DA JUVENTUDE, ESPORTE E LAZER			
199			3.3.50.00.00	TRANSFERÊNCIAS A INSTITUIÇÕES PRIVADAS SEM FINS		1.500.0000.1.500.0-000 000	1.200.000,00
200			3.3.90.00.00	APLICAÇÕES DIRETAS		1.500.0000.1.500.0-000 000	2.500.000,00
201			3.3.90.00.00	APLICAÇÕES DIRETAS		1.701.0000.1.701.0-000 000	200.000,00
202			4.4.90.00.00	APLICAÇÕES DIRETAS		1.500.0000.1.500.0-000 000	100.000,00
203			4.4.90.00.00	APLICAÇÕES DIRETAS		1.701.0000.1.701.0-000 000	100.000,00
	02 14			SECRETARIA DE INFRAESTRUTURA PÚBLICA (SEINFRA)			
	02 14 01			SECRETARIA DE INFRAESTRUTURA PÚBLICA (SEINFRA)			
	15			URBANISMO			
	15 451			INFRA-ESTRUTURA URBANA			
	15 451 1003			INFRAESTRUTURA MODERNA, CIDADE EFICIENTE			
	15 451 1003 1041 0000			PAVIMENTAÇÃO, RECUPERAÇÃO, DRENAGEM E MANUTENÇÃO DAS VIAS PÚBLICAS			
206			3.3.90.00.00	APLICAÇÕES DIRETAS		1.500.0000.1.500.0-000 000	6.000.000,00
207			3.3.90.00.00	APLICAÇÕES DIRETAS		1.501.0000.1.501.0-000 000	358.000,00
208			3.3.90.00.00	APLICAÇÕES DIRETAS		1.750.0000.1.750.-000 000	100.000,00
209			3.3.90.00.00	APLICAÇÕES DIRETAS		1.799.7400.1.799.0-000 000	3.400.000,00
210			4.4.90.00.00	APLICAÇÕES DIRETAS		1.500.0000.1.500.0-000 000	8.000.000,00
211			4.4.90.00.00	APLICAÇÕES DIRETAS		1.700.0000.1.700.0-000 000	250.000,00
212			4.4.90.00.00	APLICAÇÕES DIRETAS		1.701.0000.1.701.0-000 000	150.000,00
213			4.4.90.00.00	APLICAÇÕES DIRETAS		1.799.7400.1.799.0-000 000	400.000,00
	15 451 1003 2014 0000			MANUTENÇÃO DAS AÇÕES DA SECRETARIA DE OBRAS			
214			3.3.90.00.00	APLICAÇÕES DIRETAS		1.500.0000.1.500.0-000 000	11.486.000,00
215			3.3.90.00.00	APLICAÇÕES DIRETAS		1.708.0000.1.708.0-000 000	300.000,00
216			3.3.90.00.00	APLICAÇÕES DIRETAS		1.709.0000.1.709.0-000 000	1.580.000,00
217			3.3.90.00.00	APLICAÇÕES DIRETAS		1.720.0000.1.720.0-000 000	930.000,00
218			3.3.90.00.00	APLICAÇÕES DIRETAS		1.751.0000.1.751.-000 000	5.000.000,00
219			4.4.90.00.00	APLICAÇÕES DIRETAS		1.500.0000.1.500.0-000 000	3.681.970,38
220			4.4.90.00.00	APLICAÇÕES DIRETAS		1.700.0000.1.700.0-000 000	250.000,00
221			4.4.90.00.00	APLICAÇÕES DIRETAS		1.751.0000.1.751.-000 000	200.000,00
222			4.4.90.00.00	APLICAÇÕES DIRETAS		1.755.0000.1.755.-000 000	2.000,00
	02 15			GABINETE DO PREFEITO			
	02 15 01			ASSESSORIA DE GABINETE			
	04			ADMINISTRAÇÃO			
	04 122			ADMINISTRAÇÃO GERAL			
	04 122 1001			RIBAS MELHOR PARA TODOS			
	04 122 1001 2100 0000			MANUTENÇÃO DAS AÇÕES DA GESTÃO E DOS CONSELHOS MUNICIPAIS			
223			3.3.90.00.00	APLICAÇÕES DIRETAS		1.500.0000.1.500.0-000 000	100.000,00
224			4.4.90.00.00	APLICAÇÕES DIRETAS		1.500.0000.1.500.0-000 000	50.000,00
	04 122 1001 2172 0000			MANUTENÇÃO DAS AÇÕES DO GABINETE DO PREFEITO			





MUNICÍPIO DE RIBAS DO RIO PARDO

Rua Conceição do Rio Pardo - 1725 - CNPJ:03501541/0001-91

Orçamento Programa - Exercício de 2026

FICHAS DA DESPESA

Página 4

Entidade		Discriminação da Entidade			Vinc	Fonte/STN/Cód. Aplic.	Total Orcado
Ficha	CLoc	Func/Prog	Catgo	Discriminação			
1				MUNICIPIO DE RIBAS DO RIO PARDO			
225			3.1.90.00.00	APLICAÇÕES DIRETAS		1.500.0000.1.500.0-000 000	4.000.000,00
226			3.3.90.00.00	APLICAÇÕES DIRETAS		1.500.0000.1.500.0-000 000	1.100.000,00
227			4.4.90.00.00	APLICAÇÕES DIRETAS		1.500.0000.1.500.0-000 000	100.000,00
02	15	02		COMUNICAÇÃO SOCIAL			
	04			ADMINISTRAÇÃO			
	04	131		COMUNICAÇÃO SOCIAL			
	04	131 1001		RIBAS MELHOR PARA TODOS			
	04	131 1001 2175 0000		MANUTENÇÃO DAS AÇÕES DE COMUNICAÇÃO SOCIAL			
228			3.3.90.00.00	APLICAÇÕES DIRETAS		1.500.0000.1.500.0-000 000	15.000,00
02	16			CONTROLADORIA GERAL			
02	16	01		CONTROLADORIA GERAL			
	04			ADMINISTRAÇÃO			
	04	124		CONTROLE INTERNO			
	04	124 1010		SISTEMA DE CONTROLE INTERNO EFICIENTE E TRANSPARENTE			
	04	124 1010 2029 0000		MANUTENÇÃO DAS AÇÕES DA CONTROLADORIA GERAL			
229			3.3.90.00.00	APLICAÇÕES DIRETAS		1.500.0000.1.500.0-000 000	45.000,00
230			4.4.90.00.00	APLICAÇÕES DIRETAS		1.500.0000.1.500.0-000 000	5.000,00
02	17			PROCURADORIA JURÍDICA			
02	17	01		PROCURADORIA JURÍDICA			
	02			JUDICIÁRIA			
	02	061		AÇÃO JUDICIÁRIA			
	02	061 1013		ATUAÇÃO JURÍDICA EFICIENTE E RESPONSÁVEL			
	02	061 1013 2002 0000		MANUTENÇÃO DAS AÇÕES DA PROCURADORIA GERAL			
231			3.1.90.00.00	APLICAÇÕES DIRETAS		1.500.0000.1.500.0-000 000	512.000,00
232			3.1.90.00.00	APLICAÇÕES DIRETAS		1.501.0000.1.501.0-000 000	30.000,00
233			3.3.90.00.00	APLICAÇÕES DIRETAS		1.500.0000.1.500.0-000 000	1.288.000,00





MUNICÍPIO DE RIBAS DO RIO PARDO

Rua Conceição do Rio Pardo - 1725 - CNPJ:03501541/0001-91

Orçamento Programa - Exercício de 2026

FICHAS DA DESPESA

Página 5

Entidade		Discriminação da Entidade		Vinc	Fonte/STN/Cód. Aplic.	Total Orcado
Ficha	CLoc	Func/Prog	Catgo			
2			FUNDO MUNICIPAL DE SAUDE			
02			PODER EXECUTIVO			
02 06			SECRETARIA MUNICIPAL DE SAÚDE			
02 06 01			FUNDO MUNICIPAL DE SAÚDE			
10			SAÚDE			
10 122			ADMINISTRAÇÃO GERAL			
10 122 1006			GESTÃO EFICIENTE DA SAÚDE MUNICIPAL			
10 122 1006 2083 0000			MANUTENÇÃO DAS AÇÕES DA GESTÃO E DO CONSELHO DE SAÚDE			
078		3.3.90.00.00	APLICAÇÕES DIRETAS	1.500.1002.1.500.1002-000 000		50.000,00
079		4.4.90.00.00	APLICAÇÕES DIRETAS	1.500.1002.1.500.1002-000 000		10.000,00
10 301			ATENÇÃO BÁSICA			
10 301 1006			GESTÃO EFICIENTE DA SAÚDE MUNICIPAL			
10 301 1006 1089 0000			MANUTENÇÃO, CONSTRUÇÃO E IMPLEMENTAÇÃO DE UNIDADES DE SAÚDE			
080		3.3.90.00.00	APLICAÇÕES DIRETAS	1.500.1002.1.500.1002-000 000		500.000,00
081		3.3.90.00.00	APLICAÇÕES DIRETAS	1.621.0000.1.621.0-000 000		1.000,00
082		4.4.90.00.00	APLICAÇÕES DIRETAS	1.500.1002.1.500.1002-000 000		7.000.000,00
083		4.4.90.00.00	APLICAÇÕES DIRETAS	1.601.0000.1.601.0-000 000		1.000,00
084		4.4.90.00.00	APLICAÇÕES DIRETAS	1.621.0000.1.621.0-000 000		1.000,00
085		4.4.90.00.00	APLICAÇÕES DIRETAS	1.631.0000.1.631.0-000 000		49.000,00
086		4.4.90.00.00	APLICAÇÕES DIRETAS	1.632.0000.1.632.0-000 000		24.500,00
10 301 1006 2084 0000			MANUTENÇÃO DAS AÇÕES DA ATENÇÃO PRIMÁRIA			
087		3.1.90.00.00	APLICAÇÕES DIRETAS	1.500.1002.1.500.1002-000 000		21.808.000,00
088		3.1.90.00.00	APLICAÇÕES DIRETAS	1.600.0000.1.600.0-000 000		450.000,00
089		3.1.90.00.00	APLICAÇÕES DIRETAS	1.604.0000.1.604.0-000 000		180.000,00
090		3.1.90.00.00	APLICAÇÕES DIRETAS	1.621.0000.1.621.0-000 000		450.000,00
091		3.3.50.00.00	TRANSFERÊNCIAS A INSTITUIÇÕES PRIVADAS SEM FINS	1.500.1002.1.500.1002-000 000		200.000,00
092		3.3.90.00.00	APLICAÇÕES DIRETAS	1.500.1002.1.500.1002-000 000		3.685.750,00
093		3.3.90.00.00	APLICAÇÕES DIRETAS	1.600.0000.1.600.0-000 000		2.648.000,00
094		3.3.90.00.00	APLICAÇÕES DIRETAS	1.621.0000.1.621.0-000 000		200.000,00
095		4.4.90.00.00	APLICAÇÕES DIRETAS	1.500.1002.1.500.1002-000 000		100.000,00
096		4.4.90.00.00	APLICAÇÕES DIRETAS	1.600.0000.1.600.0-000 000		1.000,00
097		4.4.90.00.00	APLICAÇÕES DIRETAS	1.600.3110.1.600.3110-000 000		1.000.000,00
098		4.4.90.00.00	APLICAÇÕES DIRETAS	1.601.0000.1.601.0-000 000		1.000,00
099		4.4.90.00.00	APLICAÇÕES DIRETAS	1.631.0000.1.631.0-000 000		49.000,00
100		4.4.90.00.00	APLICAÇÕES DIRETAS	1.632.0000.1.632.0-000 000		24.500,00
10 301 1016			RIBAS PELA PRIMEIRA INFÂNCIA - PMPI			
10 301 1016 2205 0000			MANUTENÇÃO DAS AÇÕES DA PRIMEIRA INFÂNCIA			
101		3.3.90.00.00	APLICAÇÕES DIRETAS	1.500.1002.1.500.1002-000 000		1.000,00
102		4.4.90.00.00	APLICAÇÕES DIRETAS	1.500.1002.1.500.1002-000 000		1.000,00
10 302			ASSISTÊNCIA HOSPITALAR E AMBULATORIAL			
10 302 1006			GESTÃO EFICIENTE DA SAÚDE MUNICIPAL			
10 302 1006 2087 0000			MANUTENÇÃO DAS AÇÕES DA ATENÇÃO ESPECIALIZADA			
103		3.1.90.00.00	APLICAÇÕES DIRETAS	1.500.1002.1.500.1002-000 000		17.000.000,00
104		3.1.90.00.00	APLICAÇÕES DIRETAS	1.600.0000.1.600.0-000 000		300.000,00
105		3.1.90.00.00	APLICAÇÕES DIRETAS	1.621.0000.1.621.0-000 000		500.000,00
106		3.3.50.00.00	TRANSFERÊNCIAS A INSTITUIÇÕES PRIVADAS SEM FINS	1.500.1002.1.500.1002-000 000		50.000,00
107		3.3.90.00.00	APLICAÇÕES DIRETAS	1.500.1002.1.500.1002-000 000		6.186.000,00
108		3.3.90.00.00	APLICAÇÕES DIRETAS	1.500.1002.1.500.1002-000 000		6.185.750,00
109		3.3.90.00.00	APLICAÇÕES DIRETAS	1.600.0000.1.600.0-000 000		150.000,00
110		3.3.90.00.00	APLICAÇÕES DIRETAS	1.621.0000.1.621.0-000 000		685.000,00
111		4.4.90.00.00	APLICAÇÕES DIRETAS	1.500.1002.1.500.1002-000 000		428.000,00
112		4.4.90.00.00	APLICAÇÕES DIRETAS	1.600.0000.1.600.0-000 000		1.000,00
113		4.4.90.00.00	APLICAÇÕES DIRETAS	1.601.0000.1.601.0-000 000		500,00
114		4.4.90.00.00	APLICAÇÕES DIRETAS	1.621.0000.1.621.0-000 000		1.000,00
115		4.4.90.00.00	APLICAÇÕES DIRETAS	1.631.0000.1.631.0-000 000		1.000,00
116		4.4.90.00.00	APLICAÇÕES DIRETAS	1.632.0000.1.632.0-000 000		500,00
10 303			SUPOORTE PROFILÁTICO E TERAPÊUTICO			
10 303 1006			GESTÃO EFICIENTE DA SAÚDE MUNICIPAL			
10 303 1006 2086 0000			MANUTENÇÃO DAS AÇÕES DA ASSISTÊNCIA FARMACÊUTICA			
117		3.3.90.00.00	APLICAÇÕES DIRETAS	1.500.1002.1.500.1002-000 000		100.000,00
118		3.3.90.00.00	APLICAÇÕES DIRETAS	1.600.0000.1.600.0-000 000		210.000,00
119		3.3.90.00.00	APLICAÇÕES DIRETAS	1.621.0000.1.621.0-000 000		100.000,00
120		4.4.90.00.00	APLICAÇÕES DIRETAS	1.621.0000.1.621.0-000 000		1.000,00
10 305			VIGILÂNCIA EPIDEMIOLÓGICA			
10 305 1006			GESTÃO EFICIENTE DA SAÚDE MUNICIPAL			





MUNICÍPIO DE RIBAS DO RIO PARDO

Rua Conceição do Rio Pardo - 1725 - CNPJ:03501541/0001-91

Orçamento Programa - Exercício de 2026

FICHAS DA DESPESA

Página 6

Entidade		Discriminação da Entidade				Vinc	Fonte/STN/Cód. Aplic.	Total Orcado
Ficha	CLoc	Func/Prog	Catgo	Discriminação				
2 FUNDO MUNICIPAL DE SAUDE								
	10	305	1006	2088	0000	MANUTENÇÃO DAS AÇÕES DA VIGILÂNCIA EM SAÚDE		
121			3.1.90.00.00	APLICAÇÕES DIRETAS		1.500.1002.1.500.1002-000	000	2.000.000,00
122			3.1.90.00.00	APLICAÇÕES DIRETAS		1.604.0000.1.604.0-000	000	473.500,00
123			3.1.90.00.00	APLICAÇÕES DIRETAS		1.621.0000.1.621.0-000	000	250.000,00
124			3.3.50.00.00	TRANSFERÊNCIAS A INSTITUIÇÕES PRIVADAS SEM FINS		1.500.1002.1.500.1002-000	000	1.000,00
125			3.3.90.00.00	APLICAÇÕES DIRETAS		1.500.1002.1.500.1002-000	000	250.000,00
126			3.3.90.00.00	APLICAÇÕES DIRETAS		1.600.0000.1.600.0-000	000	250.000,00
127			3.3.90.00.00	APLICAÇÕES DIRETAS		1.621.0000.1.621.0-000	000	60.000,00
128			4.4.90.00.00	APLICAÇÕES DIRETAS		1.500.1002.1.500.1002-000	000	1.000,00
129			4.4.90.00.00	APLICAÇÕES DIRETAS		1.600.0000.1.600.0-000	000	1.000,00
130			4.4.90.00.00	APLICAÇÕES DIRETAS		1.601.0000.1.601.0-000	000	500,00
131			4.4.90.00.00	APLICAÇÕES DIRETAS		1.621.0000.1.621.0-000	000	1.000,00
132			4.4.90.00.00	APLICAÇÕES DIRETAS		1.631.0000.1.631.0-000	000	1.000,00
133			4.4.90.00.00	APLICAÇÕES DIRETAS		1.632.0000.1.632.0-000	000	500,00





MUNICÍPIO DE RIBAS DO RIO PARDO

Rua Conceição do Rio Pardo - 1725 - CNPJ:03501541/0001-91

Orçamento Programa - Exercício de 2026

FICHAS DA DESPESA

Página 7

Entidade		Discriminação da Entidade			Vinc	Fonte/STN/Cód. Aplic.	Total Orcado
Ficha	CLoc	Func/Prog	Catgo	Discriminação			
3				FUNDO MUN. DE ASSISTENCIA SOCIAL			
02				PODER EXECUTIVO			
02 07				SECRETARIA DE ASSISTÊNCIA SOCIAL E HABITAÇÃO (SAS)			
02 07 02				FUNDO MUNICIPAL DE ASSISTÊNCIA SOCIAL			
08				ASSISTÊNCIA SOCIAL			
08 243				ASSISTÊNCIA À CRIANÇA E AO ADOLESCENTE			
08 243 1016				RIBAS PELA PRIMEIRA INFÂNCIA - PMPI			
08 243 1016 2203 0000				PRIMEIRA INFÂNCIA NO SUAS – CRIANÇA FELIZ			
134		3.3.90.00.00		APLICAÇÕES DIRETAS	1.500.0000.1.500.0-000 000		40.000,00
135		3.3.90.00.00		APLICAÇÕES DIRETAS	1.660.0000.1.660.0-000 000		50.000,00
136		4.4.90.00.00		APLICAÇÕES DIRETAS	1.500.0000.1.500.0-000 000		10.000,00
137		4.4.90.00.00		APLICAÇÕES DIRETAS	1.660.0000.1.660.0-000 000		10.000,00
08 244				ASSISTÊNCIA COMUNITÁRIA			
08 244 1005				FORTELECIMENTO DA CIDADANIA E INCLUSÃO SOCIAL			
08 244 1005 2076 0000				ÍNDICE DE GESTÃO DESCENTRALIZADA DO SUAS			
138		3.3.90.00.00		APLICAÇÕES DIRETAS	1.660.0000.1.660.0-000 000		1.000,00
139		4.4.90.00.00		APLICAÇÕES DIRETAS	1.660.0000.1.660.-000 000		1.000,00
08 244 1005 2195 0000				GESTÃO ADMINISTRATIVA DO FUNDO DE ASSISTÊNCIA SOCIAL			
140		3.1.90.00.00		APLICAÇÕES DIRETAS	1.500.0000.1.500.0-000 000		9.000.000,00
141		3.3.90.00.00		APLICAÇÕES DIRETAS	1.500.0000.1.500.0-000 000		800.000,00
142		3.3.90.00.00		APLICAÇÕES DIRETAS	1.660.0000.1.660.0-000 000		1.000,00
143		3.3.90.00.00		APLICAÇÕES DIRETAS	1.661.0000.1.661.0-000 000		500,00
144		4.4.90.00.00		APLICAÇÕES DIRETAS	1.500.0000.1.500.0-000 000		60.000,00
145		4.4.90.00.00		APLICAÇÕES DIRETAS	1.660.0000.1.660.0-000 000		1.000,00
146		4.4.90.00.00		APLICAÇÕES DIRETAS	1.665.0000.1.665.0-000 000		3.000,00
08 244 1005 2197 0000				BLOCO DE GESTÃO DO PROGRAMA BOLSA FAMÍLIA E CADASTRO ÚNICO			
147		3.3.90.00.00		APLICAÇÕES DIRETAS	1.660.0000.1.660.0-000 000		7.000,00
148		4.4.90.00.00		APLICAÇÕES DIRETAS	1.660.0000.1.660.0-000 000		500,00
08 244 1005 2198 0000				BLOCO DA PROTEÇÃO SOCIAL BÁSICA			
149		3.3.90.00.00		APLICAÇÕES DIRETAS	1.500.0000.1.500.0-000 000		1.305.000,00
150		3.3.90.00.00		APLICAÇÕES DIRETAS	1.660.0000.1.660.0-000 000		236.500,00
151		3.3.90.00.00		APLICAÇÕES DIRETAS	1.661.0000.1.661.0-000 000		42.500,00
152		4.4.90.00.00		APLICAÇÕES DIRETAS	1.500.0000.1.500.0-000 000		10.000,00
153		4.4.90.00.00		APLICAÇÕES DIRETAS	1.660.0000.1.660.0-000 000		500,00
154		4.4.90.00.00		APLICAÇÕES DIRETAS	1.665.0000.1.665.0-000 000		3.000,00
08 244 1005 2199 0000				BLOCO DA PROTEÇÃO SOCIAL ESPECIAL DE MÉDIA E ALTA COMPLEXIDADE (MAC)			
155		3.3.50.00.00		TRANSFERÊNCIAS A INSTITUIÇÕES PRIVADAS SEM FINS	1.500.0000.1.500.0-000 000		1.000,00
156		3.3.90.00.00		APLICAÇÕES DIRETAS	1.500.0000.1.500.0-000 000		100.000,00
157		3.3.90.00.00		APLICAÇÕES DIRETAS	1.660.0000.1.660.0-000 000		165.000,00
158		3.3.90.00.00		APLICAÇÕES DIRETAS	1.661.0000.1.661.0-000 000		42.000,00
159		4.4.90.00.00		APLICAÇÕES DIRETAS	1.500.0000.1.500.0-000 000		10.000,00
160		4.4.90.00.00		APLICAÇÕES DIRETAS	1.660.0000.1.660.0-000 000		500,00
161		4.4.90.00.00		APLICAÇÕES DIRETAS	1.665.0000.1.665.0-000 000		4.000,00
08 244 1005 2202 0000				FORTELECIMENTO DO CONTROLE SOCIAL (CONSELHO DE ASSISTÊNCIA SOCIAL)			
162		3.3.90.00.00		APLICAÇÕES DIRETAS	1.500.0000.1.500.0-000 000		30.000,00
163		3.3.90.00.00		APLICAÇÕES DIRETAS	1.660.0000.1.660.0-000 000		500,00
164		4.4.90.00.00		APLICAÇÕES DIRETAS	1.500.0000.1.500.0-000 000		5.000,00
08 245				SERVIÇOS SOCIOASSISTENCIAIS			
08 245 1005				FORTELECIMENTO DA CIDADANIA E INCLUSÃO SOCIAL			
08 245 1005 2201 0000				EXECUÇÃO DE EMENDAS PARLAMENTARES PARA A ASSISTÊNCIA SOCIAL			
165		3.3.90.00.00		APLICAÇÕES DIRETAS	1.660.3110.1.600.3110-000 000		50.000,00





MUNICÍPIO DE RIBAS DO RIO PARDO

Rua Conceição do Rio Pardo - 1725 - CNPJ:03501541/0001-91

Orçamento Programa - Exercício de 2026

FICHAS DA DESPESA

Página 8

Entidade		Discriminação da Entidade			Vinc	Fonte/STN/Cód. Aplic.	Total Orcado
Ficha	CLoc	Func/Prog	Catgo	Discriminação			
4				FUNDEB			
02				PODER EXECUTIVO			
02	05			SECRETARIA MUNICIPAL DE EDUCAÇÃO (SED)			
02	05	02		FUNDO MAN. DES. ED. BAS. VAL. PROF. EDUC.			
12				EDUCAÇÃO			
12	361			ENSINO FUNDAMENTAL			
12	361	1007		COMPROMISSO COM O FUTURO DA EDUCAÇÃO			
12	361	1007	2110	0000 GESTÃO DO FUNDEB 70% - ENSINO FUNDAMENTAL			
062			3.1.90.00.00	APLICAÇÕES DIRETAS	1.540.1070.1.540.1070-000	000	25.000.000,00
	12	361	1007	2111	0000 GESTÃO DO FUNDEB 30% - ENSINO FUNDAMENTAL		
063			3.1.90.00.00	APLICAÇÕES DIRETAS	1.540.0000.1.540.0-000	000	500,00
064			3.3.90.00.00	APLICAÇÕES DIRETAS	1.540.0000.1.540.0-000	000	500,00
065			4.4.90.00.00	APLICAÇÕES DIRETAS	1.540.0000.1.540.0-000	000	500,00
12	365			EDUCAÇÃO INFANTIL			
12	365	1016		RIBAS PELA PRIMEIRA INFÂNCIA - PMPI			
12	365	1016	2112	0000 GESTÃO DO FUNDEB 70% - EDUCAÇÃO INFANTIL (CRECHE)			
066			3.1.90.00.00	APLICAÇÕES DIRETAS	1.540.1070.1.540.1070-000	000	12.000.000,00
	12	365	1016	2113	0000 GESTÃO DO FUNDEB 70% - EDUCAÇÃO INFANTIL (PRÉ ESCOLA)		
067			3.1.90.00.00	APLICAÇÕES DIRETAS	1.540.1070.1.540.1070-000	000	8.196.500,00
	12	365	1016	2114	0000 GESTÃO DO FUNDEB 30% - EDUCAÇÃO INFANTIL (CRECHE)		
068			4.4.90.00.00	APLICAÇÕES DIRETAS	1.540.0000.1.540.0-000	000	500,00
	12	365	1016	2115	0000 GESTÃO DO FUNDEB 30% - EDUCAÇÃO INFANTIL (PRÉ ESCOLA)		
069			3.1.90.00.00	APLICAÇÕES DIRETAS	1.540.0000.1.540.0-000	000	500,00
070			3.3.90.00.00	APLICAÇÕES DIRETAS	1.540.0000.1.540.0-000	000	500,00
071			4.4.90.00.00	APLICAÇÕES DIRETAS	1.540.0000.1.540.0-000	000	500,00
5				FUNDO MUN. DIR. CRIANÇA E ADOLESCENTE			
02				PODER EXECUTIVO			
02	07			SECRETARIA DE ASSISTÊNCIA SOCIAL E HABITAÇÃO (SAS)			
02	07	04		FUNDO MUNICIPAL DA CRIANÇA E DO ADOLESCENTE			
08				ASSISTÊNCIA SOCIAL			
08	243			ASSISTÊNCIA À CRIANÇA E AO ADOLESCENTE			
08	243	1005		FORTEALECIMENTO DA CIDADANIA E INCLUSÃO SOCIAL			
08	243	1005	2073	0000 MANUTENÇÃO DAS AÇÕES DO FUNDO MUN. DA CRIANÇA E ADOLESCENTE			
166			3.3.50.00.00	TRANSFERÊNCIAS A INSTITUIÇÕES PRIVADAS SEM FINS	1.500.0000.1.500.0-000	000	276.000,00
167			3.3.90.00.00	APLICAÇÕES DIRETAS	1.500.0000.1.500.0-000	000	2.000,00
168			4.4.90.00.00	APLICAÇÕES DIRETAS	1.500.0000.1.500.0-000	000	500,00
7				FUNDO MUN. DE HABITAÇÃO DE INTERESSE SOCIAL			
02				PODER EXECUTIVO			
02	07			SECRETARIA DE ASSISTÊNCIA SOCIAL E HABITAÇÃO (SAS)			
02	07	05		FUNDO MUNICIPAL DE HABITAÇÃO DE INTERESSE SOCIAL			
16				HABITAÇÃO			
16	482			HABITAÇÃO URBANA			
16	482	1009		HABITARIBAS - CONSTRUINDO LARES E TRANSFORMANDO VIDAS			
16	482	1009	1047	0000 MANUTENÇÃO DAS AÇÕES DO PROGRAMA DE HABITAÇÃO SOCIAL			
169			3.3.90.00.00	APLICAÇÕES DIRETAS	1.500.0000.1.500.0-000	000	4.000,00
170			4.4.90.00.00	APLICAÇÕES DIRETAS	1.500.0000.1.500.0-000	000	1.000,00
171			4.4.90.00.00	APLICAÇÕES DIRETAS	1.700.0000.1.700.0-000	000	500.000,00
172			4.4.90.00.00	APLICAÇÕES DIRETAS	1.701.0000.1.701.0-000	000	3.700.000,00





MUNICÍPIO DE RIBAS DO RIO PARDO

Rua Conceição do Rio Pardo - 1725 - CNPJ:03501541/0001-91

Orçamento Programa - Exercício de 2026

FICHAS DA DESPESA

Página 9

Entidade		Discriminação da Entidade			Vinc	Fonte/STN/Cód. Aplic.	Total Orcado
Ficha	CLoc	Func/Prog	Catgo	Discriminação			
8				FUNDO MUN. DE MEIO AMBIENTE			
02				PODER EXECUTIVO			
02 12				SECRETARIA MUNICIPAL DO EMPREENDEDORISMO (SEMP)			
02 12 02				FUNDO MUNICIPAL DE MEIO AMBIENTE			
18				GESTÃO AMBIENTAL			
18 243				ASSISTÊNCIA À CRIANÇA E AO ADOLESCENTE			
18 243 1016				RIBAS PELA PRIMEIRA INFÂNCIA - PMPI			
18 243 1016 2209 0000				REALIZAR ATIVIDADES LÚDICAS DE CONSCIENTIZAÇÃO ECOLÓGICA PARA A PRIMEIRA INFÂNCIA - PMPI			
188		3.3.90.00.00		APLICAÇÕES DIRETAS	1.500.0000.1.500.0-000 000		50.000,00
18 541				PRESERVAÇÃO E CONSERVAÇÃO AMBIENTAL			
18 541 1004				MEIO AMBIENTE VIVO E SUSTENTÁVEL			
18 541 1004 2060 0000				MANUTENÇÃO DAS AÇÕES DO FUNDO MUN. DE MEIO AMBIENTE			
189		3.3.90.00.00		APLICAÇÕES DIRETAS	1.500.0000.1.500.0-000 000		25.000,00
190		3.3.90.00.00		APLICAÇÕES DIRETAS	1.700.0000.1.700.0-000 000		2.000,00
191		4.4.90.00.00		APLICAÇÕES DIRETAS	1.500.0000.1.500.0-000 000		765.000,00
192		4.4.90.00.00		APLICAÇÕES DIRETAS	1.700.0000.1.700.0-000 000		3.000,00
9				FUNDO MUNICIPAL DE CULTURA DE RIBAS DO RIO PARDO			
02				PODER EXECUTIVO			
02 05				SECRETARIA MUNICIPAL DE EDUCAÇÃO (SED)			
02 05 03				FUNDO MUNICIPAL DE CULTURA DE RIBAS DO RIO PARDO			
13				CULTURA			
13 243				ASSISTÊNCIA À CRIANÇA E AO ADOLESCENTE			
13 243 1016				RIBAS PELA PRIMEIRA INFÂNCIA - PMPI			
13 243 1016 2208 0000				INCENTIVAR A CULTURA POPULAR E TRADICIONAL NA PRIMEIRA INFÂNCIA - PMPI			
072		3.3.90.00.00		APLICAÇÕES DIRETAS	1.500.0000.1.500.0-000 000		47.000,00
13 392				DIFUSÃO CULTURAL			
13 392 1008				FOMENTO A CULTURA E AS TRADIÇÕES POPULARES			
13 392 1008 2050 0000				MANUTENÇÃO DAS AÇÕES DO FUNDO MUNICIPAL DE CULTURA			
073		3.3.50.00.00		TRANSFERÊNCIAS A INSTITUIÇÕES PRIVADAS SEM FINS	1.500.0000.1.500.0-000 000		490.000,00
074		3.3.90.00.00		APLICAÇÕES DIRETAS	1.500.0000.1.500.0-000 000		3.500.000,00
075		4.4.90.00.00		APLICAÇÕES DIRETAS	1.500.0000.1.500.0-000 000		13.000,00
076		4.4.90.00.00		APLICAÇÕES DIRETAS	1.700.0000.1.700.0-000 000		5.000,00
13 392 1008 2207 0000				MANTER AS ATIVIDADES DA LEI ALDIR BLANC			
077		3.3.90.00.00		APLICAÇÕES DIRETAS	1.719.0000.1.719.0-000 000		200.000,00
10				CÂMARA MUNICIPAL DE RIBAS DO RIO PARDO			
01				PODER LEGISLATIVO			
01 01				CAMARA MUNICIPAL			
01 01 01				CAMARA MUNICIPAL			
01				LEGISLATIVA			
01 031				AÇÃO LEGISLATIVA			
01 031 1000				GESTÃO LEGISLATIVA TRANSPARENTE E PARTICIPATIVA			
01 031 1000 2007 0000				GASTOS COM PESSOAL E ENCARGOS			
001		3.1.90.00.00		APLICAÇÕES DIRETAS	1.500.0000.1.500.0-000 000		8.392.000,00
01 031 1000 2010 0000				ATIVIDADES ADMINISTRATIVAS LEGISLATIVO			
002		3.3.90.00.00		APLICAÇÕES DIRETAS	1.500.0000.1.500.0-000 000		4.983.600,00
003		4.4.90.00.00		APLICAÇÕES DIRETAS	1.500.0000.1.500.0-000 000		6.814.400,00
11				FUNDO MUNICIPAL DE DEFESA DO CONSUMIDOR			
02				PODER EXECUTIVO			
02 12				SECRETARIA MUNICIPAL DO EMPREENDEDORISMO (SEMP)			
02 12 03				FUNDO MUNICIPAL DE DEFESA DO CONSUMIDOR			
04				ADMINISTRAÇÃO			
04 125				NORMATIZAÇÃO E FISCALIZAÇÃO			
04 125 1015				DEFESA E PROTEÇÃO DOS DIREITOS DO CONSUMIDOR			
04 125 1015 2187 0000				MANUTENÇÃO DAS AÇÕES DO FUNDO DE DEFESA DO CONSUMIDOR			
193		3.3.90.00.00		APLICAÇÕES DIRETAS	1.500.0000.1.500.0-000 000		5.000,00
194		4.4.90.00.00		APLICAÇÕES DIRETAS	1.500.0000.1.500.0-000 000		1.000,00



**MUNICÍPIO DE RIBAS DO RIO PARDO**

Rua Conceição do Rio Pardo - 1725 - CNPJ:03501541/0001-91

Orçamento Programa - Exercício de 2026

FICHAS DA DESPESA

Página 10

Entidade		Discriminação da Entidade			Vinc	Fonte/STN/Cód. Aplic.	Total Orcado
Ficha	CLoc	Func/Prog	Catgo	Discriminação			
	12	FUNDO MUNICIPAL DE ESPORTES E LAZER					
	02	PODER EXECUTIVO					
	02	13	SECRETARIA DE ESPORTES E TURISMO (SESP)				
	02	13	02	FUNDO MUNICIPAL DE ESPORTES E LAZER			
		27	DESPORTE E LAZER				
		27	812	DESPORTO COMUNITÁRIO			
		27	812	1014	ESPORTE PARA TODOS - INCLUSÃO E CIDADANIA		
		27	812	1014	2189	0000	FOMENTO A PROMOÇÃO ESPORTIVA
204				3.3.90.00.00	APLICAÇÕES DIRETAS	1.500.0000.1.500.0-000 000	22.500,00
205				4.4.90.00.00	APLICAÇÕES DIRETAS	1.500.0000.1.500.0-000 000	1.500,00
	13	FUNDO MUNICIPAL DOS DIREITOS DA PESSOA IDOSA DE RIBAS DO RIO PARDO					
	02	PODER EXECUTIVO					
	02	07	SECRETARIA DE ASSISTÊNCIA SOCIAL E HABITAÇÃO (SAS)				
	02	07	15	FUNDO MUNICIPAL DOS DIREITOS DA PESSOA IDOSA			
		08	ASSISTÊNCIA SOCIAL				
		08	241	ASSISTÊNCIA AO IDOSO			
		08	241	1005	FORTALECIMENTO DA CIDADANIA E INCLUSÃO SOCIAL		
		08	241	1005	2067	0000	REPASSE FINANCEIRO LAR DO IDOSO PAULO DE TARSO - LEI 13019/2014
173				3.3.50.00.00	TRANSFERÊNCIAS A INSTITUIÇÕES PRIVADAS SEM FINS	1.500.0000.1.500.0-000 000	360.000,00
		08	241	1005	2193	0000	GESTAO DAS ATIVIDADES DO FUNDO. MUN. DOS DIREITOS DA PESSOA IDOSA DE RIBAS DO RIO PARDO
174				3.3.50.00.00	TRANSFERÊNCIAS A INSTITUIÇÕES PRIVADAS SEM FINS	1.500.0000.1.500.0-000 000	1.000,00
175				3.3.90.00.00	APLICAÇÕES DIRETAS	1.500.0000.1.500.0-000 000	160.000,00
176				4.4.90.00.00	APLICAÇÕES DIRETAS	1.500.0000.1.500.0-000 000	1.000,00
Total							374.478.500,00
Código de Aplicação							
000	Recursos que não se enquadram nos Detalh				368.291.970,38		
000	Recursos que não se enquadram nos Detalh				368.291.970,38		
001					6.186.529,62		
002	EMENDAS INDIVIDUAIS IMPOSITIVAS - 2% RCL				6.186.529,62		
TOTAL					374.478.500,00		

CLYNTON ROB ESPINDOLA LEITE
CONTADOR
CRC MS-015823/O-8ROBERSON LUIZ MOUREIRA
PREFEITO MUNICIPAL
250.259.291-72

19. Cronograma de Transferências Financeiras;

**MUNICÍPIO DE RIBAS DO RIO PARDO**

Rua Conceição do Rio Pardo - 1725 - CNPJ:03501541/0001-91

Orçamento Programa - Exercício de 2026

TRANSFERÊNCIAS FINANCEIRAS PREVISTAS

ENTIDADE		PREVISÃO DE REPASSE	
		A REPASSAR	A RECEBER
1	MUNICIPIO DE RIBAS DO RIO PARDO	102.584.000,00	0,00
2	FUNDO MUNICIPAL DE SAUDE	0,00	65.457.500,00
3	FUNDO MUN. DE ASSISTENCIA SOCIAL	0,00	11.346.000,00
4	FUNDEB	0,00	0,00
5	FUNDO MUN. DIR. CRIANÇA E ADOLESCENTE	0,00	273.500,00
7	FUNDO MUN. DE HABITAÇÃO DE INTERESSE SOCIAL	0,00	0,00
8	FUNDO MUN. DE MEIO AMBIENTE	0,00	740.000,00
9	FUNDO MUNICIPAL DE CULTURA DE RIBAS DO RIO PARDO	0,00	4.030.000,00
10	CÂMARA MUNICIPAL DE RIBAS DO RIO PARDO	0,00	20.190.000,00
11	FUNDO MUNICIPAL DE DEFESA DO CONSUMIDOR	0,00	6.000,00
12	FUNDO MUNICIPAL DE ESPORTES E LAZER	0,00	19.000,00
13	FUNDO MUNICIPAL DOS DIREITOS DA PESSOA IDOSA DE RIBAS I	0,00	522.000,00
Totais R\$:		102.584.000,00	102.584.000,00

CLYNTON ROB ESPINDOLA LEITE
CONTADOR
CRC MS-015823/O-8

ROBERSON LUIZ MOUREIRA
PREFEITO MUNICIPAL
250.259.291-72



20. Resumo da Receita e Despesa por Fonte de Recurso;



MUNICÍPIO DE RIBAS DO RIO PARDO

Rua Conceição do Rio Pardo - 1725 - CNPJ:03501541/0001-91

Orçamento Programa - Exercício de 2026

RECEITA/DESPESA POR FONTE DE RECURSO

Quadro 19
Página 1

LeiData

Fonte	FRI.FRG.FRC.	Descrição	PREVISÃO		DIFERENÇA
			RECEITA	DESPESA	
1		Recursos do Exercício Corrente	374.478.500,00	374.478.500,00	0,00
500		Recursos não vinculados de Impostos	292.478.500,00	292.478.500,00	0,00
	0000Sem	código de acompanhamento	154.676.000,00	154.676.000,00	0,00
1001		Identificação das despesas com manutenção e desenvolvimento do ensino	72.245.000,00	72.245.000,00	0,00
1002		Identificação das despesas com ações e serviços públicos de saúde	65.557.500,00	65.557.500,00	0,00
501		Outros Recursos não Vinculados	4.758.000,00	4.758.000,00	0,00
	0000Sem	código de acompanhamento	4.758.000,00	4.758.000,00	0,00
540		Transferências do FUNDEB - Impostos e Transferências de Impostos	45.200.000,00	45.200.000,00	0,00
	0000Sem	código de acompanhamento	3.500,00	3.500,00	0,00
1070		Identificação do percentual aplicado no pagamento da remuneração dos profissionais da educação	45.196.500,00	45.196.500,00	0,00
550		Transferência do Salário-Educação	3.000.000,00	3.000.000,00	0,00
	0000Sem	código de acompanhamento	3.000.000,00	3.000.000,00	0,00
552		Transferências de Recursos do FNDE Referentes ao Programa Nacional de Alimentação Escolar (PN	900.000,00	900.000,00	0,00
	0000Sem	código de acompanhamento	900.000,00	900.000,00	0,00
553		Transferências de Recursos do FNDE Referentes ao Programa Nacional de Apoio ao Transporte Esc	200.000,00	200.000,00	0,00
	0000Sem	código de acompanhamento	200.000,00	200.000,00	0,00
569		Outras Transferências de Recursos do FNDE	100.000,00	100.000,00	0,00
	0000Sem	código de acompanhamento	100.000,00	100.000,00	0,00
570		Transferências do Governo Federal referentes a Convênios e Instrumentos Congêneres vinculados à	500.000,00	500.000,00	0,00
	0000Sem	código de acompanhamento	500.000,00	500.000,00	0,00
571		Transferências do Estado referentes a Convênios e Instrumentos Congêneres vinculados à Educação	300.000,00	300.000,00	0,00
	0000Sem	código de acompanhamento	300.000,00	300.000,00	0,00
600		Transferências Fundo a Fundo de Recursos do SUS provenientes do Governo Federal - Bloco de Mai	5.011.000,00	5.011.000,00	0,00
	0000Sem	código de acompanhamento	4.011.000,00	4.011.000,00	0,00
3110		Identificação das Transferências da União decorrentes de emendas parlamentares individuais	1.000.000,00	1.000.000,00	0,00
601		Transferências Fundo a Fundo de Recursos do SUS provenientes do Governo Federal - Bloco de Est	3.000,00	3.000,00	0,00
	0000Sem	código de acompanhamento	3.000,00	3.000,00	0,00
604		Transferências provenientes do Governo Federal destinadas ao vencimento dos agentes comunitário:	653.500,00	653.500,00	0,00
	0000Sem	código de acompanhamento	653.500,00	653.500,00	0,00
621		Transferências Fundo a Fundo de Recursos do SUS provenientes do Governo Estadual	2.250.000,00	2.250.000,00	0,00
	0000Sem	código de acompanhamento	2.250.000,00	2.250.000,00	0,00
631		Transferências do Governo Federal referentes a Convênios e Instrumentos Congêneres vinculados à	100.000,00	100.000,00	0,00





MUNICÍPIO DE RIBAS DO RIO PARDO

Rua Conceição do Rio Pardo - 1725 - CNPJ:03501541/0001-91

Orçamento Programa - Exercício de 2026

RECEITA/DESPESA POR FONTE DE RECURSO

Quadro 19
Página 2

LeiData

Fonte	FRI.FRG.FRC.	Descrição	PREVISÃO		
			RECEITA	DESPESA	DIFERENÇA
631	Transferências do Governo Federal referentes a Convênios e Instrumentos Congêneres vinculados à 0000Sem código de acompanhamento		100.000,00	100.000,00	0,00
632	Transferências do Estado referentes a Convênios e Instrumentos Congêneres vinculados à Saúde 0000Sem código de acompanhamento		100.000,00	100.000,00	0,00
660	Transferência de Recursos do Fundo Nacional de Assistência Social - FNAS 0000Sem código de acompanhamento		50.000,00	50.000,00	0,00
661	Transferência de Recursos dos Fundos Estaduais de Assistência Social 0000Sem código de acompanhamento		524.500,00	524.500,00	0,00
665	Transferências de Convênios e Instrumentos Congêneres vinculados à Assistência Social 0000Sem código de acompanhamento		474.500,00	474.500,00	0,00
700	Outras Transferências de Convênios ou Instrumentos Congêneres da União 0000Sem código de acompanhamento		50.000,00	50.000,00	0,00
701	Outras Transferências de Convênios ou Instrumentos Congêneres dos Estados 0000Sem código de acompanhamento		85.000,00	85.000,00	0,00
708	Transferência da União Referente à Compensação Financeira de Recursos Minerais 0000Sem código de acompanhamento		85.000,00	85.000,00	0,00
709	Transferência da União referente à Compensação Financeira de Recursos Hídricos 0000Sem código de acompanhamento		10.000,00	10.000,00	0,00
719	Transferências da Polícia Nacional Aldir Blanc de Fomento à Cultura - Lei nº 14.399/2022 0000Sem código de acompanhamento		10.000,00	10.000,00	0,00
720	Transferências da União Referentes às participações na exploração de Petróleo e Gás Natural destin: 0000Sem código de acompanhamento		1.523.000,00	1.523.000,00	0,00
750	Recursos da Contribuição de Intervenção no Domínio Econômico - CIDE 0000Sem código de acompanhamento		1.523.000,00	1.523.000,00	0,00
751	Recursos da Contribuição para o Custeio do Serviço de Iluminação Pública - COSIP 0000Sem código de acompanhamento		4.700.000,00	4.700.000,00	0,00
755	Recursos de Alienação de Bens/Ativos - Administração Direta 0000Sem código de acompanhamento		4.700.000,00	4.700.000,00	0,00
799	Outras vinculações legais 7400FUNDERSUL - Fundo de Desenvolvimento do Sistema Rodoviário do Estado de Mato Grosso do		300.000,00	300.000,00	0,00
			300.000,00	300.000,00	0,00
			1.600.000,00	1.600.000,00	0,00
			1.600.000,00	1.600.000,00	0,00
			200.000,00	200.000,00	0,00
			200.000,00	200.000,00	0,00
			930.000,00	930.000,00	0,00
			930.000,00	930.000,00	0,00
			100.000,00	100.000,00	0,00
			100.000,00	100.000,00	0,00
			5.200.000,00	5.200.000,00	0,00
			5.200.000,00	5.200.000,00	0,00
			2.000,00	2.000,00	0,00
			2.000,00	2.000,00	0,00
			3.800.000,00	3.800.000,00	0,00
			3.800.000,00	3.800.000,00	0,00





MUNICÍPIO DE RIBAS DO RIO PARDO

Rua Conceição do Rio Pardo - 1725 - CNPJ:03501541/0001-91

Orçamento Programa - Exercício de 2026

RECEITA/DESPESA POR FONTE DE RECURSO

Quadro 19
Página 3

LeiData

Fonte	FRI.FRG.FRC.	Descrição	PREVISÃO		
			RECEITA	DESPESA	DIFERENÇA
			374.478.500,00	374.478.500,00	0,00
	TOTAL				

LEGENDA

FRI: Fonte de Recurso Iduso
FRG: Fonte de Recurso Grupo
FRC: Fonte de Recurso Código
DET: Fonte de Recurso Detalhamento
STN: Fonte de Recurso STN
VG: Vínculo Grupo
VC: Vínculo Código

CLYNTON ROB ESPINDOLA LEITE
CONTADOR
CRC MS-015823/O-8

ROBERSON LUIZ MOUREIRA
PREFEITO MUNICIPAL
250.259.291-72



21. Demonstrativo das Receitas e Despesas com Ações e Serviços Público de Saúde;



MUNICÍPIO DE RIBAS DO RIO PARDO

Rua Conceição do Rio Pardo - 1725 - CNPJ:03501541/0001-91

Orçamento Programa - Exercício de 2026

Quadro 17

Página 1

ANÁLISE DE APLICAÇÃO NA SAÚDE

RECEITAS RESULTANTE DE IMPOSTOS (Caput do art. 212 da Constituição)			
1. RECEITAS DE IMPOSTOS			
1.1 - Receita Resultante do Imposto sobre a Propriedade Predial e Territorial Urbana - IPTU			
1.1.1 - IPTU		Previsão	Obrig.(15%)
1.1.2 - Multas, Juros de Mora, Dívida Ativa e Outros Encargos do IPTU		138.786.300,00	20.817.945,00
1.2 - Receitas Resultante do Imposto sobre Transmissão Inter Vivos - ITBI		3.050.000,00	457.500,00
1.2.1 - ITBI		1.500.000,00	225.000,00
1.2.2 - Multas, Juros de Mora, Dívida Ativa e Outros Encargos do ITBI		1.550.000,00	232.500,00
1.3 - Receitas Resultante do Imposto sobre Serviços de Qualquer Natureza - ISS		29.300.500,00	4.395.075,00
1.3.1 - ISS		29.297.500,00	4.394.625,00
1.3.2 - Multas, Juros de Mora, Dívida Ativa e Outros Encargos do ISS		3.000,00	450,00
1.4 - Receitas Resultante do Imposto de Renda Retido na Fonte - IRRF		84.173.800,00	12.626.070,00
2. RECEITAS DE TRANSFERÊNCIAS CONSTITUCIONAIS E LEGAIS		82.073.800,00	12.311.070,00
2.1 - Cota-Parte FPM		2.100.000,00	315.000,00
2.2 - Cota-Parte ITR		22.262.000,00	3.339.300,00
2.3 - Cota-Parte IPVA		176.634.000,00	26.495.100,00
2.4 - Cota-Parte ICMS		52.134.000,00	7.820.100,00
2.5 - Cota-Parte IPI-Exportação		26.000.000,00	3.900.000,00
2.6 - Compensação Financeiras Provenientes de Impostos e Transf. Constitucionais		5.300.000,00	795.000,00
3 - TOTAL DAS RECEITAS RESULTANTES DE IMPOSTOS E TRANSFERÊNCIAS CONSTITUCIONAIS E LEGAIS = (1 + 2)		92.500.000,00	13.875.000,00
		700.000,00	105.000,00
		0,00	0,00
		315.420.300,00	47.313.045,00
4. DESPESAS COM AÇÕES E SERVIÇOS PÚBLICOS DE SAÚDE (ASPS) - POR SUBFUNÇÃO E CATEGORIA ECONÔMICA			
4.1 - ATENÇÃO BÁSICA		Fixado	
4.1.1 - Despesas Correntes		33.295.750,00	
4.1.2 - Despesas de Capital		26.194.750,00	
4.2 - ASSISTÊNCIA HOSPITALAR E AMBULATORIAL		7.101.000,00	
4.2.1 - Despesas Correntes		29.849.750,00	
4.2.2 - Despesas de Capital		29.421.750,00	
4.3 - SUPORTE PROFILÁTICO E TERAPÊUTICO		428.000,00	
4.3.1 - Despesas Correntes		100.000,00	
4.3.2 - Despesas de Capital		100.000,00	
4.4 - VIGILÂNCIA SANITÁRIA		0,00	
4.4.1 - Despesas Correntes		0,00	
4.4.2 - Despesas de Capital		0,00	
4.5 - VIGILÂNCIA EPIDEMIOLÓGICA		2.252.000,00	
4.5.1 - Despesas Correntes		2.251.000,00	
4.5.2 - Despesas de Capital		1.000,00	
4.6 - ALIMENTAÇÃO E NUTRIÇÃO		0,00	
4.6.1 - Despesas Correntes		0,00	
4.6.2 - Despesas de Capital		0,00	





MUNICÍPIO DE RIBAS DO RIO PARDO

Rua Conceição do Rio Pardo - 1725 - CNPJ:03501541/0001-91

Orçamento Programa - Exercício de 2026

Quadro 17

Página 2

ANÁLISE DE APLICAÇÃO NA SAÚDE

4.7 - OUTRAS SUBFUNÇÕES (X)	60.000,00
4.7.1 - Despesas Correntes	50.000,00
4.7.2 - Despesas de Capital	10.000,00
5 - TOTAL (4.1 + 4.2 + 4.3 + 4.4 + 4.5 + 4.6 + 4.7)	65.557.500,00
6 - APURAÇÃO DO CUMPRIMENTO DO LIMITE MÍNIMO PARA APLICAÇÃO EM ASPs	
6.1 - Diferença entre o Valor Aplicado e a Despesa Mínima a ser Aplicada (5 - 3)	18.244.455,00
6.2 - PERCENTUAL DA RECEITA DE IMPOSTOS E TRANSFERÊNCIAS CONSTITUCIONAIS E LEGAIS APLICADO EM ASPs(5 /3) * 100 (Mínimo de 1%	20,78
7 - RECEITAS ADICIONAIS PARA O FINANCIAMENTO DA SAÚDE NÃO COMPUTADAS NO CÁLCULO DO MÍNIMO	
7.1 - RECEITAS DE TRANSFERÊNCIAS PARA A SAÚDE	8.067.500,00
7.1.1 - Proveniente da União - Fundo a Fundo	5.767.500,00
7.1.2 - Proveniente dos Estados	2.300.000,00
7.1.3 - Proveniente de outros Municípios	0,00
7.2 - RECEITA DE OPERAÇÕES DE CRÉDITO INTERNAS E EXTERNAS VINCULADAS A SAÚDE	0,00
7.3 - OUTRAS RECEITAS	0,00
8 - TOTAL DE RECEITAS ADICIONAIS PARA FINANCIAMENTO DA SAÚDE (7.1 + 7.2 + 7.3)	8.067.500,00
9 - DESPESAS COM SAÚDE POR SUBFUNÇÕES E CATEGORIA ECONÔMICA NÃO COMPUTADAS NO CÁLCULO DO MÍNIMO	
9.1 - ATENÇÃO BÁSICA	5.080.000,00
9.1.1 - Despesas Correntes	3.929.000,00
9.1.2 - Despesas de Capital	1.151.000,00
9.2 - ASSISTÊNCIA HOSPITALAR E AMBULATORIAL	1.639.000,00
9.2.1 - Despesas Correntes	1.635.000,00
9.2.2 - Despesas de Capital	4.000,00
9.3 - SUPORTE PROFILÁTICO E TERAPÊUTICO	311.000,00
9.3.1 - Despesas Correntes	310.000,00
9.3.2 - Despesas de Capital	1.000,00
9.4 - VIGILÂNCIA SANITÁRIA	0,00
9.4.1 - Despesas Correntes	0,00
9.4.2 - Despesas de Capital	0,00
9.5 - VIGILÂNCIA EPIDEMIOLÓGICA	1.037.500,00
9.5.1 - Despesas Correntes	1.033.500,00
9.5.2 - Despesas de Capital	4.000,00
9.6 - ALIMENTAÇÃO E NUTRIÇÃO	0,00
9.6.1 - Despesas Correntes	0,00
9.6.2 - Despesas de Capital	0,00
9.7 - OUTRAS SUBFUNÇÕES	0,00
9.7.1 - Despesas Correntes	0,00
9.7.2 - Despesas de Capital	0,00





MUNICÍPIO DE RIBAS DO RIO PARDO

Rua Conceição do Rio Pardo - 1725 - CNPJ:03501541/0001-91

Orçamento Programa - Exercício de 2026

ANÁLISE DE APLICAÇÃO NA SAÚDE

10 - TOTAL DAS DESPESAS NÃO COMPUTADAS NO CÁLCULO DO MÍNIMO (9.1 + 9.2 + 9.3 + 9.4 + 9.5 + 9.6 + 9.7)	8.067.500,00
19 - DESPESAS TOTAIS COM SAÚDE (Computadas e não computadas no cálculo do limite mínimo)	
20 - ATENÇÃO BÁSICA (4.1 + 9.1)	38.375.750,00
21 - ASSISTÊNCIA HOSPITALAR E AMBULATORIAL (4.2 + 9.2)	31.488.750,00
22 - SUPORTE PROFILÁTICO E TERAPÊUTICO (4.3 + 9.3)	411.000,00
23 - VIGILÂNCIA SANITÁRIA (4.4 + 9.4)	0,00
24 - VIGILÂNCIA EPIDEMIOLÓGICA (4.5 + 9.5)	3.289.500,00
25 - ALIMENTAÇÃO E NUTRIÇÃO (4.6 + 9.6)	0,00
26 - OUTRAS SUBFUNÇÕES (4.7 + 9.7)	60.000,00
27 - TOTAL DAS DESPESAS COM SAÚDE (20 + 21 + 22 + 23 + 24 + 25 + 26)	73.625.000,00

CLYNTON ROB ESPINDOLA LEITE
CONTADOR
CRC MS-015823/O-8

ROBERSON LUIZ MOUREIRA
PREFEITO MUNICIPAL
250.259.291-72



22. Demonstrativo das Receitas e Despesas com Manutenção do Ensino;



MUNICÍPIO DE RIBAS DO RIO PARDO

Rua Conceição do Rio Pardo - 1725 - CNPJ:03501541/0001-91

Orçamento Programa - Exercício de 2026

Página 1

ANÁLISE DE APLICAÇÃO NO ENSINO

RECEITAS RESULTANTE DE IMPOSTOS (Caput do art. 212 da Constituição)		
1. RECEITAS DE IMPOSTOS		
1.1 - Receitas Resultante do Imposto sobre a Propriedade Predial e Territorial Urbana - IPTU	Valor Previsto	Obrig. (25%)
1.2 - Receitas Resultante do Imposto sobre Transmissão Inter Vivos - ITBI	138.786.300,00	34.696.575,00
1.3 - Receitas Resultante do Imposto sobre Serviços de Qualquer Natureza - ISS	3.050.000,00	762.500,00
1.4 - Receitas Resultante do Imposto de Renda Retido na Fonte - IRRF	29.300.500,00	7.325.125,00
	84.173.800,00	21.043.450,00
	22.262.000,00	5.565.500,00
2. RECEITAS DE TRANSFERÊNCIAS CONSTITUCIONAIS E LEGAIS		
2.1 - Cota-Parte FPM	180.754.000,00	45.188.500,00
2.1.1 - Parcela referente à CF, art. 159, I alínea b	56.254.000,00	14.063.500,00
2.1.2 - Parcela referente à CF, art. 159, I alínea "d" e "e"	52.134.000,00	13.033.500,00
2.2 - Cota-Parte ICMS	4.120.000,00	1.030.000,00
2.3 - Cota-Parte IPI-Exportação	92.500.000,00	23.125.000,00
2.4 - Cota-Parte ITR	700.000,00	175.000,00
2.5 - Cota-Parte IPVA	26.000.000,00	6.500.000,00
2.6 - Cota-Parte IOF-Ouro	5.300.000,00	1.325.000,00
2.7 - Compensações Financeiras Provenientes de Impostos e Transferências Constitucionais	0,00	0,00
	0,00	0,00
3. TOTAL DA RECEITA DE IMPOSTOS (1+2)	319.540.300,00	79.885.075,00
RECEITAS DO FUNDEB		
4. RECEITAS DESTINADAS AO FUNDEB		
4.1 - Cota-Parte FPM Destinada ao FUNDEB - (20% de 2.1.1)	35.326.800,00	
4.2 - Cota-Parte ICMS Destinada ao FUNDEB - (20% de 2.2)	10.426.800,00	
4.3 - Cota-Parte IPI-Exportação Destinada ao FUNDEB - (20% de 2.3)	18.500.000,00	
4.4 - Cota-Parte ITR Destinada ao FUNDEB - (20% de 2.4)	140.000,00	
4.5 - Cota-Parte IPVA Destinada ao FUNDEB - (20% de 2.5)	5.200.000,00	
4.6 - Cota-Parte Compensações Financeiras Destinada ao FUNDEB - (20% de 2.7)	1.060.000,00	
	0,00	
5. RECEITAS RECEBIDAS DO FUNDEB		
5.1 - FUNDEB - Impostos e Transferências de Impostos	45.200.000,00	
5.1.1 - Principal	45.200.000,00	
5.1.2 - Rendimentos de Aplicações Financeiras	45.000.000,00	
5.1.3 - Ressarcimento de recursos do Fundeb	200.000,00	
	0,00	
5.2 - FUNDEB - Complementação da União - VAAF	0,00	
5.2.1 - Principal	0,00	
5.2.2 - Rendimentos de Aplicações Financeiras	0,00	
5.2.3 - Ressarcimento de recursos do Fundeb	0,00	
	0,00	
5.3 - FUNDEB - Complementação da União - VAAT	0,00	
5.3.1 - Principal	0,00	
5.3.2 - Rendimentos de Aplicações Financeiras	0,00	
5.3.3 - Ressarcimento de recursos do Fundeb	0,00	
	0,00	
5.4 - FUNDEB - Complementação da União - VAAR	0,00	
5.4.1 - Principal	0,00	
5.4.2 - Rendimentos de Aplicações Financeiras	0,00	





MUNICÍPIO DE RIBAS DO RIO PARDO

Rua Conceição do Rio Pardo - 1725 - CNPJ:03501541/0001-91

Orçamento Programa - Exercício de 2026

Página 2

ANÁLISE DE APLICAÇÃO NO ENSINO

5.4.3 - Ressarcimento de recursos do Fundeb	0,00
6. RESULTADO LÍQUIDO DAS TRANSFERÊNCIAS DO FUNDEB (5.1.1 - 4)	9.673.200,00
6.1 - ACRÉSCIMO RESULTANTE DAS TRANSFERÊNCIAS DO FUNDEB	9.673.200,00
6.2 - DECRÉSCIMO RESULTANTE DAS TRANSFERÊNCIAS DO FUNDEB	0,00
DESPESAS DO FUNDEB	
7. PROFISSIONAIS DA EDUCAÇÃO BÁSICA	45.196.500,00
7.1 - Educação Infantil	20.196.500,00
7.2 - Ensino Fundamental	25.000.000,00
7.3 - Educação de Jovens e Adultos	0,00
7.4 - Educação Especial	0,00
7.5 - Administração Geral	0,00
8. OUTRAS DESPESAS	3.500,00
8.1 - Educação Infantil	2.000,00
8.2 - Ensino Fundamental	1.500,00
8.3 - Educação de Jovens e Adultos	0,00
8.4 - Educação Especial	0,00
8.5 - Administração Geral	0,00
8.6 - Transporte (Escolar)	0,00
8.7 - Outras	0,00
9. TOTAL DAS DESPESAS DO FUNDEB (7+8)	45.200.000,00
DESPESAS CUSTEADAS COM RECURSOS DO FUNDEB RECEBIDOS NO EXERCÍCIO	
10. Total das Despesas do FUNDEB com Profissionais da Educação Básica	45.196.500,00
11. Total das Despesas custeadas com FUNDEB - Impostos e Transferências de Impostos	45.200.000,00
12. Total das Despesas custeadas com FUNDEB - Complementação da União - VAAF	0,00
13. Total das Despesas custeadas com FUNDEB - Complementação da União - VAAT	0,00
14. Total das Despesas custeadas com FUNDEB - Complementação da União - VAAR	0,00
15. Total das Despesas custeadas com FUNDEB - Complementação da União - VAAT aplicadas na Educação Infantil	0,00
16. Total das Despesas custeadas com FUNDEB - Complementação da União - VAAT aplicadas em Despesa de Capital	0,00
INDICADORES - Art. 212-A, inciso XI e § 3º - Constituição Federal	
17. Mínimo de 70% do FUNDEB na Remuneração dos Profissionais da Educação Básica	99,99
18. Percentual de 50% da Complementação da União ao FUNDEB (VAAF) na Educação Infantil	0,00
19. Mínimo de 15% da Complementação da União ao FUNDEB (VAAT) em Despesa de Capital	0,00
DESPESAS COM MANUTENÇÃO E DESENVOLVIMENTO DO ENSINO - MDE - CUSTEADAS COM RECEITA DE IMPOSTOS (EXCETO FUNDEB)	
20. TOTAL DAS DESPESAS COM AÇÕES TÍPICAS DE MDE	65.952.500,00
20.1 - EDUCAÇÃO INFANTIL	20.357.500,00
20.2 - ENSINO FUNDAMENTAL	45.545.000,00
20.3 - EDUCAÇÃO DE JOVENS E ADULTOS	0,00
20.4 - EDUCAÇÃO ESPECIAL	50.000,00





MUNICÍPIO DE RIBAS DO RIO PARDO

Rua Conceição do Rio Pardo - 1725 - CNPJ:03501541/0001-91

Orçamento Programa - Exercício de 2026

ANÁLISE DE APLICAÇÃO NO ENSINO

- 20.5 - ADMINISTRAÇÃO GERAL
- 20.6 - TRANSPORTE (ESCOLAR)
- 20.7 - OUTRAS

0,00
0,00
0,00

APURAÇÃO DAS DESPESAS PARA FINS DE LIMITE MÍNIMO CONSTITUCIONAL

23. TOTAL DAS DESPESAS DE MDE CUSTEADAS COM RECURSOS DE IMPOSTOS (FUNDEB E RECEITAS DE IMPOSTOS)

111.152.500,00

24. RESULTADOS LÍQUIDOS DAS TRANSFERÊNCIAS DO FUNDEB

9.673.200,00

25. TOTAL DAS DESPESAS PARA FINS DE LIMITE (23 - 24)

101.479.300,00

26. PERCENTUAL DE APLICAÇÃO EM MDE SOBRE A RECEITA LÍQUIDA DE IMPOSTOS ((25)/(3)x100) - LIMITE CONSTITUCIONAL 25%

31,76

RECEITAS ADICIONAIS PARA FINANCIAMENTO DO ENSINO (Obrigatório 100%)

27. RECEITA DE TRANSFERÊNCIA DO FNDE (INCLUINDO RENDIMENTOS DE APLICAÇÃO FINANCEIRA)

4.200.000,00

27.1 - Salário-Educação

3.000.000,00

27.2 - PDDE

0,00

27.3 - PNAE

900.000,00

27.4 - PNATE

200.000,00

27.5 - Outras Transferências do FNDE

100.000,00

28. RECEITA DE TRANSFERÊNCIAS DE CONVÊNIOS

800.000,00

29. RECEITA DE ROYALTIES DESTINADOS À EDUCAÇÃO

0,00

30. RECEITA DE OPERAÇÕES DE CRÉDITO VINCULADAS À EDUCAÇÃO

0,00

31. OUTRAS RECEITAS PARA FINANCIAMENTO DO ENSINO

0,00

32. TOTAL DAS OUTRAS RECEITAS ADICIONAIS DO ENSINO (27 + 28 + 29 + 30 + 31)

5.000.000,00

DESPESAS CUSTEADAS COM RECEITAS ADICIONAIS PARA FINANCIAMENTO DO ENSINO

33. EDUCAÇÃO INFANTIL

10.184.500,00

34. ENSINO FUNDAMENTAL

4.306.000,00

35. ENSINO MÉDIO

0,00

36. ENSINO SUPERIOR

2.001.000,00

37. ENSINO PROFISSIONAL

0,00

38. EDUCAÇÃO DE JOVENS E ADULTOS

800.000,00

39. EDUCAÇÃO ESPECIAL

0,00

40. OUTRAS

0,00

41. TOTAL DAS DESPESAS CUSTEADAS COM RECEITAS ADICIONAIS PARA FINANCIAMENTO DO ENSINO (33 + 34 + 35 + 36 + 37 + 38 + 39 + 40)

17.291.500,00

CLYNTON ROB ESPINDOLA LEITE
CONTADOR
CRC MS-015823/O-8

ROBERSON LUIZ MOUREIRA
PREFEITO MUNICIPAL
250.259.291-72



23. Demonstrativo de Aplicação do FUNDEB;



MUNICÍPIO DE RIBAS DO RIO PARDO

Rua Conceição do Rio Pardo - 1725 - CNPJ:03501541/0001-91

Orçamento Programa - Exercício de 2026

Página 1

ANÁLISE DE APLICAÇÃO NO ENSINO

RECEITAS RESULTANTE DE IMPOSTOS (Caput do art. 212 da Constituição)			
1. RECEITAS DE IMPOSTOS			
1.1 - Receitas Resultante do Imposto sobre a Propriedade Predial e Territorial Urbana - IPTU			
1.2 - Receitas Resultante do Imposto sobre Transmissão Inter Vivos - ITBI			
1.3 - Receitas Resultante do Imposto sobre Serviços de Qualquer Natureza - ISS			
1.4 - Receitas Resultante do Imposto de Renda Retido na Fonte - IRRF			
2. RECEITAS DE TRANSFERÊNCIAS CONSTITUCIONAIS E LEGAIS			
2.1 - Cota-Parte FPM			
2.1.1 - Parcela referente à CF, art. 159, I alínea b			
2.1.2 - Parcela referente à CF, art. 159, I alínea "d" e "e"			
2.2 - Cota-Parte ICMS			
2.3 - Cota-Parte IPI-Exportação			
2.4 - Cota-Parte ITR			
2.5 - Cota-Parte IPVA			
2.6 - Cota-Parte IOF-Ouro			
2.7 - Compensações Financeiras Provenientes de Impostos e Transferências Constitucionais			
3. TOTAL DA RECEITA DE IMPOSTOS (1+2)			
RECEITAS DO FUNDEB			
4. RECEITAS DESTINADAS AO FUNDEB			
4.1 - Cota-Parte FPM Destinada ao FUNDEB - (20% de 2.1.1)			
4.2 - Cota-Parte ICMS Destinada ao FUNDEB - (20% de 2.2)			
4.3 - Cota-Parte IPI-Exportação Destinada ao FUNDEB - (20% de 2.3)			
4.4 - Cota-Parte ITR Destinada ao FUNDEB - (20% de 2.4)			
4.5 - Cota-Parte IPVA Destinada ao FUNDEB - (20% de 2.5)			
4.6 - Cota-Parte Compensações Financeiras Destinada ao FUNDEB - (20% de 2.7)			
5. RECEITAS RECEBIDAS DO FUNDEB			
5.1 - FUNDEB - Impostos e Transferências de Impostos			
5.1.1 - Principal			
5.1.2 - Rendimentos de Aplicações Financeiras			
5.1.3 - Ressarcimento de recursos do Fundeb			
5.2 - FUNDEB - Complementação da União - VAAF			
5.2.1 - Principal			
5.2.2 - Rendimentos de Aplicações Financeiras			
5.2.3 - Ressarcimento de recursos do Fundeb			
5.3 - FUNDEB - Complementação da União - VAAT			
5.3.1 - Principal			
5.3.2 - Rendimentos de Aplicações Financeiras			
5.3.3 - Ressarcimento de recursos do Fundeb			
5.4 - FUNDEB - Complementação da União - VAAR			
5.4.1 - Principal			
5.4.2 - Rendimentos de Aplicações Financeiras			





MUNICÍPIO DE RIBAS DO RIO PARDO

Rua Conceição do Rio Pardo - 1725 - CNPJ:03501541/0001-91

Orçamento Programa - Exercício de 2026

Página 2

ANÁLISE DE APLICAÇÃO NO ENSINO

5.4.3 - Ressarcimento de recursos do Fundeb	0,00
6. RESULTADO LÍQUIDO DAS TRANSFERÊNCIAS DO FUNDEB (5.1.1 - 4)	9.673.200,00
6.1 - ACRÉSCIMO RESULTANTE DAS TRANSFERÊNCIAS DO FUNDEB	9.673.200,00
6.2 - DECRÉSCIMO RESULTANTE DAS TRANSFERÊNCIAS DO FUNDEB	0,00
DESPESAS DO FUNDEB	
7. PROFISSIONAIS DA EDUCAÇÃO BÁSICA	45.196.500,00
7.1 - Educação Infantil	20.196.500,00
7.2 - Ensino Fundamental	25.000.000,00
7.3 - Educação de Jovens e Adultos	0,00
7.4 - Educação Especial	0,00
7.5 - Administração Geral	0,00
8. OUTRAS DESPESAS	3.500,00
8.1 - Educação Infantil	2.000,00
8.2 - Ensino Fundamental	1.500,00
8.3 - Educação de Jovens e Adultos	0,00
8.4 - Educação Especial	0,00
8.5 - Administração Geral	0,00
8.6 - Transporte (Escolar)	0,00
8.7 - Outras	0,00
9. TOTAL DAS DESPESAS DO FUNDEB (7+8)	45.200.000,00
DESPESAS CUSTEADAS COM RECURSOS DO FUNDEB RECEBIDOS NO EXERCÍCIO	
10. Total das Despesas do FUNDEB com Profissionais da Educação Básica	45.196.500,00
11. Total das Despesas custeadas com FUNDEB - Impostos e Transferências de Impostos	45.200.000,00
12. Total das Despesas custeadas com FUNDEB - Complementação da União - VAAF	0,00
13. Total das Despesas custeadas com FUNDEB - Complementação da União - VAAT	0,00
14. Total das Despesas custeadas com FUNDEB - Complementação da União - VAAR	0,00
15. Total das Despesas custeadas com FUNDEB - Complementação da União - VAAT aplicadas na Educação Infantil	0,00
16. Total das Despesas custeadas com FUNDEB - Complementação da União - VAAT aplicadas em Despesa de Capital	0,00
INDICADORES - Art. 212-A, inciso XI e § 3º - Constituição Federal	
17. Mínimo de 70% do FUNDEB na Remuneração dos Profissionais da Educação Básica	99,99
18. Percentual de 50% da Complementação da União ao FUNDEB (VAAF) na Educação Infantil	0,00
19. Mínimo de 15% da Complementação da União ao FUNDEB (VAAT) em Despesa de Capital	0,00
DESPESAS COM MANUTENÇÃO E DESENVOLVIMENTO DO ENSINO - MDE - CUSTEADAS COM RECEITA DE IMPOSTOS (EXCETO FUNDEB)	
20. TOTAL DAS DESPESAS COM AÇÕES TÍPICAS DE MDE	65.952.500,00
20.1 - EDUCAÇÃO INFANTIL	20.357.500,00
20.2 - ENSINO FUNDAMENTAL	45.545.000,00
20.3 - EDUCAÇÃO DE JOVENS E ADULTOS	0,00
20.4 - EDUCAÇÃO ESPECIAL	50.000,00





MUNICÍPIO DE RIBAS DO RIO PARDO

Rua Conceição do Rio Pardo - 1725 - CNPJ:03501541/0001-91

Orçamento Programa - Exercício de 2026

ANÁLISE DE APLICAÇÃO NO ENSINO

- 20.5 - ADMINISTRAÇÃO GERAL
- 20.6 - TRANSPORTE (ESCOLAR)
- 20.7 - OUTRAS

0,00
0,00
0,00

APURAÇÃO DAS DESPESAS PARA FINS DE LIMITE MÍNIMO CONSTITUCIONAL

23. TOTAL DAS DESPESAS DE MDE CUSTEADAS COM RECURSOS DE IMPOSTOS (FUNDEB E RECEITAS DE IMPOSTOS)

111.152.500,00

24. RESULTADOS LÍQUIDOS DAS TRANSFERÊNCIAS DO FUNDEB

9.673.200,00

25. TOTAL DAS DESPESAS PARA FINS DE LIMITE (23 - 24)

101.479.300,00

26. PERCENTUAL DE APLICAÇÃO EM MDE SOBRE A RECEITA LÍQUIDA DE IMPOSTOS ((25)/(3)x100) - LIMITE CONSTITUCIONAL 25%

31,76

RECEITAS ADICIONAIS PARA FINANCIAMENTO DO ENSINO (Obrigatório 100%)

27. RECEITA DE TRANSFERÊNCIA DO FNDE (INCLUINDO RENDIMENTOS DE APLICAÇÃO FINANCEIRA)

4.200.000,00

27.1 - Salário-Educação

3.000.000,00

27.2 - PDDE

0,00

27.3 - PNAE

900.000,00

27.4 - PNATE

200.000,00

27.5 - Outras Transferências do FNDE

100.000,00

28. RECEITA DE TRANSFERÊNCIAS DE CONVÊNIOS

800.000,00

29. RECEITA DE ROYALTIES DESTINADOS À EDUCAÇÃO

0,00

30. RECEITA DE OPERAÇÕES DE CRÉDITO VINCULADAS À EDUCAÇÃO

0,00

31. OUTRAS RECEITAS PARA FINANCIAMENTO DO ENSINO

0,00

32. TOTAL DAS OUTRAS RECEITAS ADICIONAIS DO ENSINO (27 + 28 + 29 + 30 + 31)

5.000.000,00

DESPESAS CUSTEADAS COM RECEITAS ADICIONAIS PARA FINANCIAMENTO DO ENSINO

33. EDUCAÇÃO INFANTIL

10.184.500,00

34. ENSINO FUNDAMENTAL

4.306.000,00

35. ENSINO MÉDIO

0,00

36. ENSINO SUPERIOR

2.001.000,00

37. ENSINO PROFISSIONAL

0,00

38. EDUCAÇÃO DE JOVENS E ADULTOS

800.000,00

39. EDUCAÇÃO ESPECIAL

0,00

40. OUTRAS

0,00

41. TOTAL DAS DESPESAS CUSTEADAS COM RECEITAS ADICIONAIS PARA FINANCIAMENTO DO ENSINO (33 + 34 + 35 + 36 + 37 + 38 + 39 + 40)

17.291.500,00

CLYNTON ROB ESPINDOLA LEITE
CONTADOR

CRC MS-015823/O-8

ROBERSON LUIZ MOUREIRA
PREFEITO MUNICIPAL

250.259.291-72



24. Demonstrativo da Despesa com Pessoal;

**MUNICÍPIO DE RIBAS DO RIO PARDO**

Rua Conceição do Rio Pardo - 1725 - CNPJ:03501541/0001-91

Orçamento Programa - Exercício de 2026

RECEITA CORRENTE LIQUIDA - LC 101, ART. 2, Inciso IV

Quadro 20

Página 1

Código	Especificação	Previsão
RECEITA ORÇAMENTÁRIA		
1100.00.0.0.00.00.00	IMPOSTOS, TAXAS E CONTRIBUIÇÕES DE MELHORIA	142.529.300,00
1200.00.0.0.00.00.00	CONTRIBUIÇÕES	4.700.000,00
1300.00.0.0.00.00.00	RECEITA PATRIMONIAL	11.043.000,00
1600.00.0.0.00.00.00	RECEITA DE SERVIÇOS	100.000,00
1700.00.0.0.00.00.00	TRANSFERÊNCIAS CORRENTES	244.085.000,00
1900.00.0.0.00.00.00	OUTRAS RECEITAS CORRENTES	195.000,00
SUBTOTAL		402.652.300,00
DEDUÇÃO		
1710.00.0.0.00.00.00	TRANSFERÊNCIAS RELATIVAS À AGENTES COMUNITÁRIOS (FONTE STN 604)	-653.500,00
1710.00.0.0.00.00.00	TRANSFERÊNCIAS RELATIVAS À EMENDA	-1.039.000,00
9500.00.0.0.00.00.00	(R) DEDUÇÕES DO FUNDEB	-35.326.800,00
SUBTOTAL		-37.019.300,00
TOTAL		365.633.000,00

Percentual de Gastos com Pessoal**Legislativo**

Despesa com Pessoal 8.392.000,00

Despesa Líquida: 8.392.000,00

Percentual Aplicado: 2,30 %

Executivo

Despesa com Pessoal 157.021.000,00

Deduções

Categoria	Tipo	Valor	Descrição da Dedução
3.1.90.00.00	NV	653.500,00	APLICAÇÕES DIRETAS - ART. 198 § 7 DA CF

Total Deduções 653.500,00

Despesa Líquida: 156.367.500,00

Percentual Aplicado: 42,77 %





MUNICÍPIO DE RIBAS DO RIO PARDO

Rua Conceição do Rio Pardo - 1725 - CNPJ:03501541/0001-91

Orçamento Programa - Exercício de 2026

RECEITA CORRENTE LIQUIDA - LC 101, ART. 2, Inciso IV

Quadro 20

Página 2

Código	Especificação	Previsão
--------	---------------	----------

CLYNTON ROB ESPINDOLA LEITE
CONTADOR
CRC MS-015823/O-8

ROBERSON LUIZ MOUREIRA
PREFEITO MUNICIPAL
250.259.291-72



25. Gráfico da Despesa por Função;



MUNICÍPIO DE RIBAS DO RIO PARDO

Rua Conceição do Rio Pardo - 1725

03501541/0001-91

Exercício: 2026

DESPESA ORÇADA POR FUNÇÃO

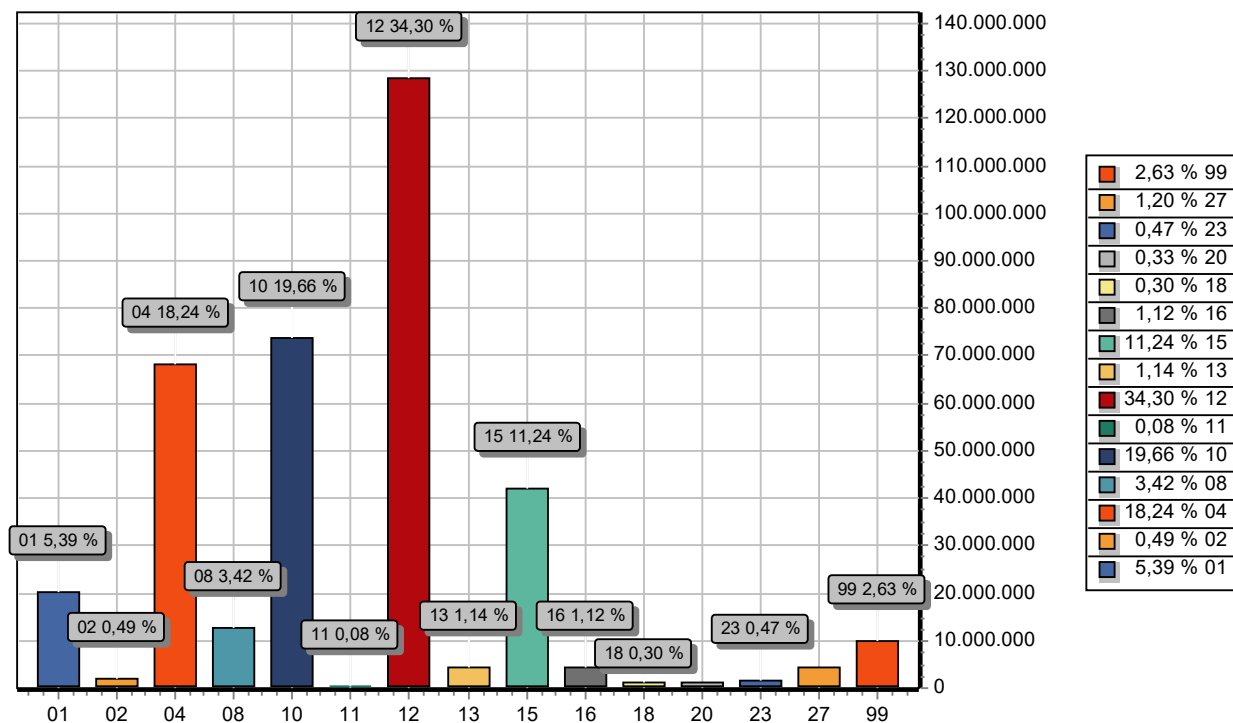

FUNÇÃO		DOTAÇÃO
01	LEGISLATIVA	20.190.000,00
02	JUDICIÁRIA	1.830.000,00
04	ADMINISTRAÇÃO	68.312.000,00
08	ASSISTÊNCIA SOCIAL	12.791.000,00
10	SAÚDE	73.625.000,00
11	TRABALHO	300.000,00
12	EDUCAÇÃO	128.444.000,00
13	CULTURA	4.255.000,00
15	URBANISMO	42.087.970,38
16	HABITAÇÃO	4.205.000,00
18	GESTÃO AMBIENTAL	1.105.000,00
20	AGRICULTURA	1.238.000,00
23	COMÉRCIO E SERVIÇOS	1.750.000,00
27	DESPORTE E LAZER	4.479.000,00
99	RESERVA DE CONTINGÊNCIA	9.866.529,62
TOTAL		374.478.500,00





MUNICÍPIO DE RIBAS DO RIO PARDO

Rua Conceição do Rio Pardo - 1725

03501541/0001-91

Exercício: 2026

DESPESA ORÇADA POR FUNÇÃO

CLYNTON ROB ESPINDOLA LEITE
CONTADOR
CRC MS-015823/O-8

ROBERSON LUIZ MOUREIRA
PREFEITO MUNICIPAL
250.259.291-72



26. Gráfico da Despesa por Grupo de Natureza;



MUNICÍPIO DE RIBAS DO RIO PARDO

Rua Conceição do Rio Pardo - 1725

03501541/0001-91

Exercício: 2026

DESPESA ORÇADA POR GRUPO

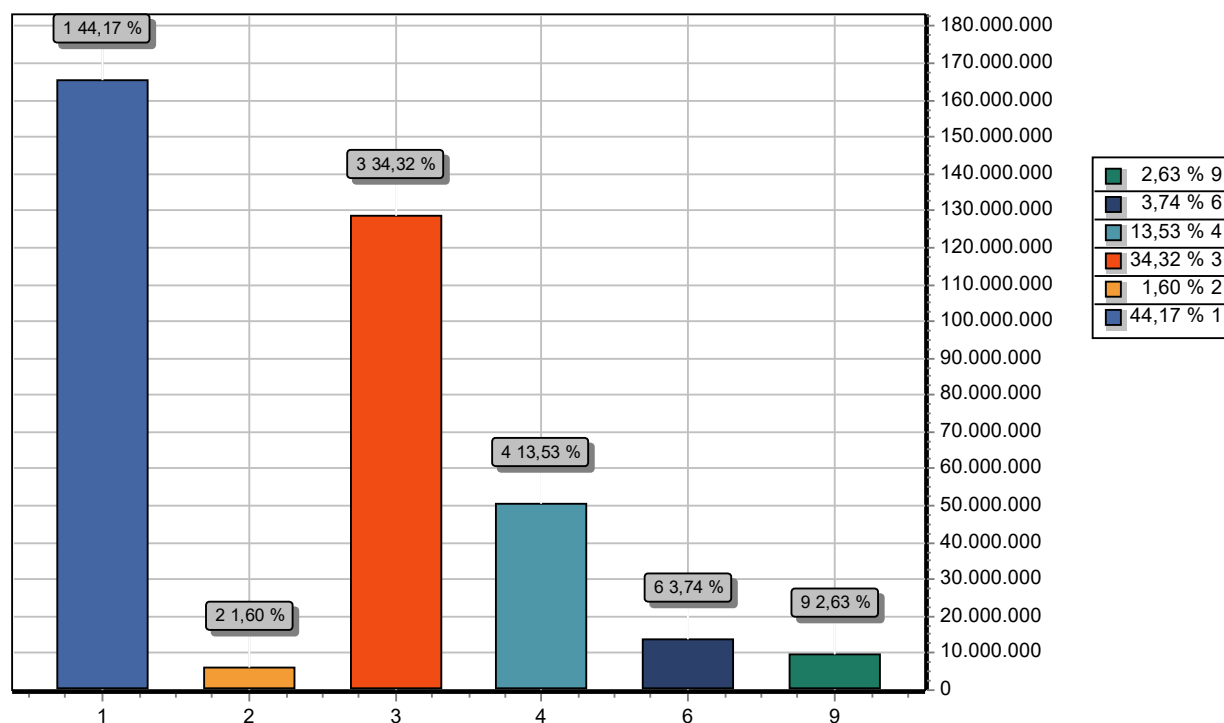

GRUPO		DOTAÇÃO
1	PESSOAL E ENCARGOS SOCIAIS	165.413.000,00
2	JUROS E ENCARGOS DA DÍVIDA	6.000.000,00
3	OUTRAS DESPESAS CORRENTES	128.536.600,00
4	INVESTIMENTOS	50.662.370,38
6	AMORTIZAÇÃO DA DÍVIDA	14.000.000,00
9	RESERVA DE CONTINGÊNCIA	9.866.529,62
TOTAL		374.478.500,00

CLYNTON ROB ESPINDOLA LEITE
CONTADOR
CRC MS-015823/O-8

ROBERSON LUIZ MOUREIRA
PREFEITO MUNICIPAL
250.259.291-72



27. Gráfico da Receita Prevista;



MUNICÍPIO DE RIBAS DO RIO PARDO

Rua Conceição do Rio Pardo - 1725
03501541/0001-91 Exercício: 2026

RECEITA PREVISTA

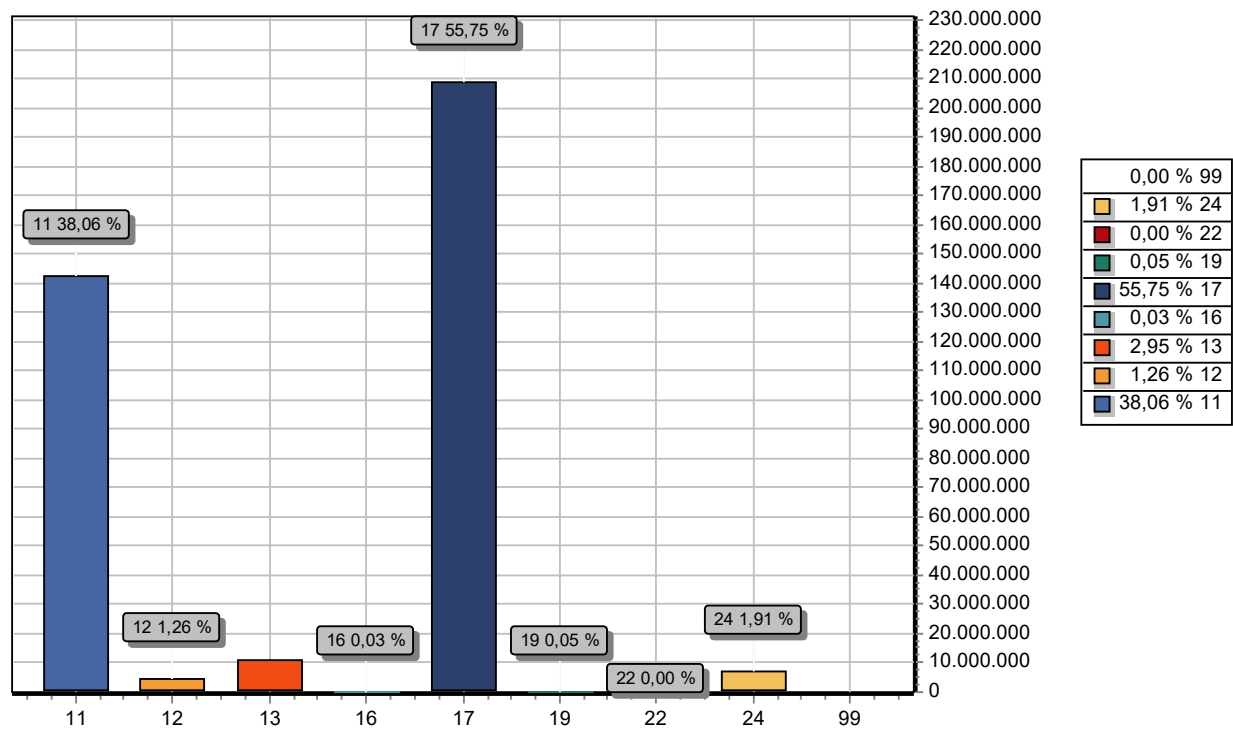

CODIGO		PREVISTO
11	IMPOSTOS, TAXAS E CONTRIBUIÇÕES DE MELHORIA	142.529.300,00
12	CONTRIBUIÇÕES	4.700.000,00
13	RECEITA PATRIMONIAL	11.043.000,00
16	RECEITA DE SERVIÇOS	100.000,00
17	TRANSFERENCIAS CORRENTES	208.758.200,00
19	OUTRAS RECEITAS CORRENTES	195.000,00
22	ALIENAÇÃO DE BENS	1.000,00
24	TRANSFERÊNCIAS DE CAPITAL	7.152.000,00
99	RECURSOS ARRECADADOS EM EXERCÍCIOS ANTERIORES	
TOTAL		374.478.500,00

CLYNTON ROB ESPINDOLA LEITE
CONTADOR
CRC MS-015823/O-8

ROBERSON LUIZ MOUREIRA
PREFEITO MUNICIPAL
250.259.291-72



28. Termo de Autorização de Impressão.



MUNICÍPIO DE RIBAS DO RIO PARDO

RUA CONCEIÇÃO DO RIO PARDO, Nº 1725 - CENTRO - CNPJ: 03.501.541/0001-91

RIBAS DO RIO PARDO/MS - CEP 79.180-000

FONE: (67) 3238 1175



CÓDIGO DE ACESSO

71294AE166724AC6981AFEE28ED15A50

VERIFICAÇÃO DAS ASSINATURAS

Este documento foi assinado digitalmente/eletronicamente pelos seguintes signatários nas datas indicadas

Para verificar a validade das assinaturas acesse o link abaixo

<https://ribasdoriopardo.flowdocs.com.br/public/assinaturas/71294AE166724AC6981AFEE28ED15A50>