

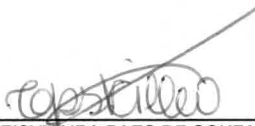

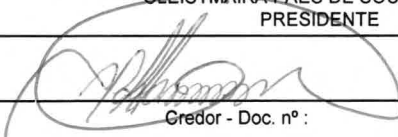

ORDEM DE PAGAMENTO - Orçamentária
 Pagamento de Empenho

Nº Ordem Pagamento:	116	Tipo: Pagamento de Empenho	Data.....: 08/03/2022
Nº do Empenho: 74	Data do empenho.....: 08/03/2022		
DADOS DO CREDOR			
Nome....:	768 - ILDESLANE DIMEIRA DOS REIS ROSA	C.N.P./J/C.P.F:	779.674.701-25
Endereço:	Rua AV BARAO DO RIO BRANCO,120	Cidade:	Rio Verde de Mato Grosso UF: MS
Banco.....:	Agência:	Conta:	
Telefone..:	Fax.....:		
VALORES			
Valor do Empenho.....:			1.700,00
Valor da Nota de Pagamento referente a parcela nº 1.....:			1.700,00
Valor pago do Empenho (inclui o valor desta nota).....:			1.700,00
Saldo a pagar do Empenho			0,00
Líquido a Pagar			1.700,00
HISTÓRICO			
VALOR QUE SE EMPENHA REFERENTE A DESPESAS REALIZADAS COM CONCESSAO DE DIARIAS.			
DADOS DA DOTAÇÃO			
Cód. Reduzido:	4		
Órg. Unid.....:	01.001	CAMARA MUNICIPAL DE RIO VERDE DE MATO GROSSO - MS	
Função.....:	01	Legislativa	
Sub-Função.....:	031	Ação Legislativa	
Programa.....:	0101	Processo Legislativo	
Proj./Ativ.....:	2001	Manutenção das Atividades do Legislativo Municipal	
El. Despesa.....:	3.3.90.14.00	Diárias - Civil	
F. de Recursos..:	0100	Recursos Ordinários	
Detalhamento da Fonte de Recursos			
0100.0 Recursos que não se enquadram nos Detalhamentos anteriores			1.700,00
DADOS FINANCEIROS			
1 - Ag. 0753-6- C/C. 12569-5-BB CONTA 12569-5 AGENCIA 0753-6		CHEQUE	858277 1.700,00
ASSINATURAS			
			
AMAURI OLARTECHEA 1º SECRETÁRIO	CLEISMAIRA PAES DE SOUZA MILLEO PRESIDENTE		
Recebi a importância acima processada			
		Credor - Doc. nº :	



Nota de Empenho

DADOS DO EMPENHO		
N.º Empenho.: 74	Tipo.: Ordinário	Data.: 8/3/2022
DADOS DO CREDOR		
Nome.....: 768 - ILDESLANE DIMEIRA DOS REIS ROSA	C.N.P./C.P.F....: 779.674.701-25	
Endereço.....: Rua AV BARAO DO RIO BRANCO,120	Cidade: Rio Verde de Mato Grosso	UF. MS
Telefone.....:	FAX.....:	
Banco.....:	Agência:	Conta:
Gênero Despesa....: DESPESA ESPECÍFICA		
VALOR		
1.700,00 (Um Mil, Setecentos Reais.)		
HISTÓRICO		
VALOR QUE SE EMPENHA REFERENTE A DESPESAS REALIZADAS COM CONCESSAO DE DIARIAS.		
DADOS DA DOTAÇÃO		
Cód Reduzido.: 4		
Órg. Unid.....: 01.001	CAMARA MUNICIPAL DE RIO VERDE DE MATO GROSSO - MS	
Função.....: 01	Legislativa	
Sub-Função.....: 031	Ação Legislativa	
Programa.....: 0101	Processo Legislativo	
Proj./Ativ.....: 2001	Manutenção das Atividades do Legislativo Municipal	
El. Despesa.....: 3.3.90.14.00	Diárias - Civil	
SubElemento....:		
F. de Recursos.: 0100	Recursos Ordinários	
DETALHAMENTO DA FONTE		
0100.000 Recursos que não se enquadram nos Detalhamentos anteriores		1.700,00
VALORES DA DOTAÇÃO		
Saldo Anterior.....: 129.275,00	Lanç. Empenho...: 1.700,00	Saldo Atual.....: 127.575,00
ASSINATURA	ASSINATURA	
 OSMAR JACOMO DA CRUZ CONTADOR - CRC MS 5991	 CLEISYMAIRA PAES DE SOUZA MILLEO PRESIDENTE	
Por ser verdade, firmo o presente		
Credor - Doc. nº :		



ESTADO DE MATO GROSSO DO SUL
CÂMARA MUNICIPAL DE RIO VERDE DE MATO GROSSO
Avenida Barão do Rio Branco, 120 – Centro – Cep 79.480-000 – Fone: (067-292-1286 – CNPJ 03.169.774/0001-39

ANEXO II

SOLICITAÇÃO DE VIAGEM

Apresento ao Setor Contábil da Câmara Municipal de Rio Verde, para empenho e posterior pagamento, a presente solicitação de viagem, para custear despesas com locomoção, hospedagem e alimentação. (X) com pernoite () sem pernoite

02 diária (s) à R\$ R\$ 850,00, totalizando a quantia líquida de R\$ 1.700,00 (Um Mil e Setecentos Reais), referente a viagem que será realizada ao Município de Campo Grande no período de 08 / 03 / 2022 a 10 / 03 / 2022

Rio Verde-MS., 08 de Março de 2.022.

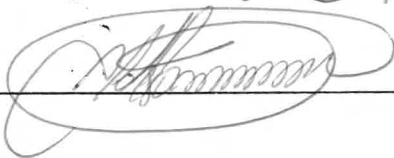

Autorizo



Cleismaira Paes de Souza Milléo

Presidente



ESTADO DE MATO GROSSO DO SUL
CÂMARA MUNICIPAL DE RIO VERDE DE MATO GROSSO
Avenida Barão do Rio Branco, 120 – Centro – Cep 79.480-000 – Fone: (067-292-1286 – CNPJ 03.169.774/0001-39

ANEXO III

RELATÓRIO DE VIAGEM

Servidor: Ildeslene Dimeira dos Reis Rosa
Cargo: Vetedor
Início da viagem: 08 / 03 / 2022 Término: 10 / 03 / 2022

TRAJETO PERCORRIDO

Media de quilometragem percorrida: _____

Destino: Rio Verde de Mato Grosso-MS a Campo Grande - MS

OBJETIVO DA VIAGEM

Comparecimento no Auditório da Assessoria do Estado no dia 08 de
março de 2022, para o Encontro de Gestoras Municipais de
Políticas Públicas em alusão ao dia Internacional da Mulher
No dia 09 de março de 2022, comparecimento no SEBRAE/MS
no período matutino e na Câmara Municipal de Campo Grande
no período vespertino, para o encontro de Vereadores em alusão
ao dia Internacional da mulher.

Rio Verde de Mato Grosso – MS 10 / 03 / 2022

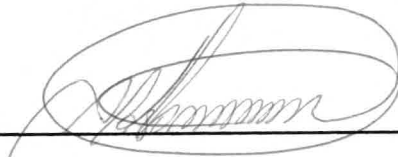
Assinatura

Campo Grande, 15 de fevereiro de 2022.

Prezada Senhora,

Cumprimentando-a e tendo presente a proximidade do mês de março, quando se comemora o "Dia Internacional da Mulher", vimos apresentar a campanha "**O Protagonismo das Mulheres Sul-Mato-Grossenses**" – *Empoderamento & Empreendedorismo das Mulheres*.

Mato Grosso do Sul é um estado pioneiro na defesa dos direitos das mulheres e tem uma gestão estadual que vem investindo e avançando no fortalecimento das políticas públicas para mulheres, de forma integrada e transversal entre os órgãos governamentais, em parceria com órgãos não-governamentais e sociedade civil.

Durante todo o mês de março, a SPPM/MS atuará para a mobilização e sensibilização da sociedade para a necessária igualdade de direitos e de oportunidades entre homens e mulheres, alertando para a não discriminação e para a valorização das mulheres no ambiente de trabalho, para o reconhecimento da importância da participação das mulheres nos pequenos arranjos produtivos e, também, para a maior participação da mulher na política, destacando o fato de 2022 ser ano eleitoral, reafirmando a contribuição desta parcela da população no crescimento econômico e social do Estado.

A todas as

Vereadoras do Estado de Mato Grosso do Sul.

Av. Fernando Correa da Costa, nº 559, 4º andar – Centro – CEP 79.002-820

Telefone: (67) 3316-9198 – e-mail: mulheres@secic.ms.gov.br

Site: www.naosecale.ms.gov.br

Campo Grande/MS

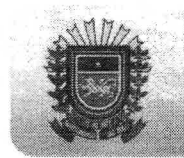

Em alusão ao Dia Internacional da Mulher, comemorado no dia 8 de março mas com ações que se estendem por todo o mês de março, a SPPM/MS convida para um **“Encontro de Vereadoras do Estado de Mato Grosso do Sul”**, visando discutir temas como liderança e protagonismo, violência política de gênero, criação das Procuradorias da Mulher nas Câmaras Municipais e o papel das vereadoras na construção de políticas públicas para mulheres, entre outros.

Nas palavras da Subsecretária de Estado de Políticas Públicas para Mulheres, Luciana Azambuja, “o Dia Internacional da Mulher celebra os direitos já conquistados e renova a luta pela melhor qualidade de vida e por uma sociedade mais justa e igualitária – e o que queremos, nesse e em todos os dias do ano, é respeito! Respeito é a melhor forma de homenagear as mulheres sul-mato-grossenses”.

E nesta linha de atuação, a SPPM/MS convida todas as Vereadoras de Mato Grosso do Sul para participarem de dois eventos no **dia 9 de março**, nesta Capital, como segue:

8h às 11h – Encontro de Vereadoras “Mulheres Empreendedoras”

Palestra com a diretora do SEBRAE Maristela França de Oliveira, com o tema “Como o empreendedorismo pode transformar a sua vida e o seu município”

Local: SEBRAE/MS

Realização: Governo do Estado, por meio da SPPM/MS e SEBRAE

14h às 17h – Encontro de Vereadoras “Mulheres na Política”

Roda de Conversa sobre a participação da mulher na política; violência política de gênero; atribuições da vereadora; ideias legislativas; Procuradoria da Mulher.

Local: Câmara Municipal de Campo Grande

Realização: Governo do Estado, por meio da SPPM/MS; Assembleia Legislativa de Mato Grosso do Sul e Procuradoria da Mulher da Câmara Municipal de Campo Grande.



A programação detalhada do evento será enviada em breve, após a confirmação das/os palestrantes. Destacamos a importância da participação de todas, para juntas consolidarmos o protagonismo das Vereadoras na construção das políticas públicas para mulheres no Estado de Mato Grosso do Sul.

Sendo o que tínhamos para o momento, reiteramos protestos de elevada estima e consideração, ficando a sr^a Rosana Leal à disposição para quaisquer esclarecimentos.

Atenciosamente,

Luciana Azambuja Roca
Subsecretária de Estado de Políticas Públicas para Mulheres

Prezadas Senhoras, bom dia

INFORMAMOS QUE
RECEBEMOS COM MUITA
SATISFAÇÃO SUA INSCRIÇÃO
PARA O ENCONTRO DE
VEREADORAS, O DIA 09 DE
MARÇO DE MANHÃ NO
SEBRAE E A TARDE NA
CAMARA MUNICIPAL DE
CAMPO GRANDE, CONFORME
ABAIXO:

Dia 9 de Março - MANHÃ
Local: SEBRAE-MS - Av. Mato
Grosso n. 1661 - Campo
Grande

Grande
Horário: 8h às 11h - "Mulheres
Empreendedoras"

Dia 9 de Março - TARDE
Local: Câmara Municipal de
Campo Grande - Av. Ricardo
Brandão, 1600 - Vila Manoel da
Costa Lima, Campo Grande -
MS
Horário: 14h às 17h - "Mulheres
na Política"

Att, Rosana Leal
**SUBSECRETARIA DE
POLÍTICAS PÚBLICAS PARA
MULHERES DE MATO GROSSO**

LOCAL

ASSOMASUL

8/MAR 13h30 às 17h30

SOLENNIDADE “DIA INTERNACIONAL DA MULHER”

. Entrega do Selo Social
“*Empresa Amiga da Mulher*”

. Lançamento do “*Pacto
Estadual pelo Enfrentamento
à Violência contra Mulheres*”

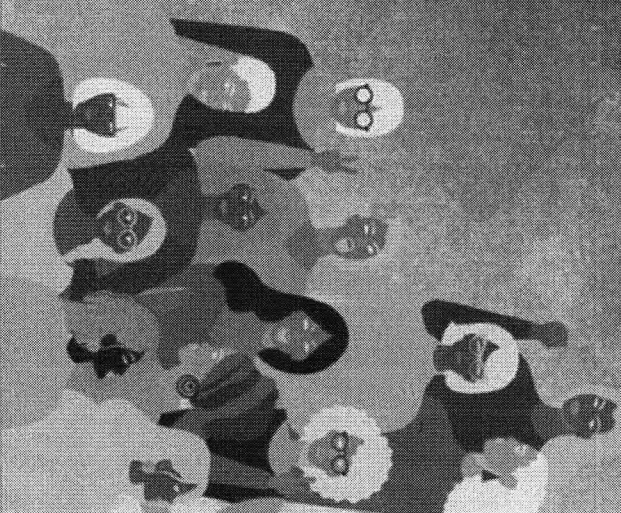

RESPEITO AOS DIREITOS, IGUALDADE DE OPORTUNIDADES
E PARTICIPAÇÃO NAS DECISÕES: O PROTAGONISMO DAS
MULHERES SUL-MATO-GROSSENSES.

SPPM

SECIC



GOVERNO
DO ESTADO
Mato Grosso do Sul

LOCAL

CÂMARA MUNICIPAL

9/MAR

14h às 17h

ENCONTRO DE VEREADORAS “MAIS MULHERES NA POLÍTICA”

Discussão sobre temas como participação da mulher na política, violência política de gênero e criação das Procuradorias da Mulher na Câmara.

Parceria:

**Governo-SPPM/ALMS/Câmara
Municipal de Campo Grande**



RESPEITO AOS DIREITOS, IGUALDADE DE OPORTUNIDADES
E PARTICIPAÇÃO NAS DECISÕES. O PROTAGONISMO DAS
MULHERES SUL-MATO-GROSSENSES.

SPPM

SECIC



GOVERNO
DO ESTADO
Mato Grosso do Sul

 <p>PREFEITURA MUNICIPAL DE CAMPO GRANDE SECRETARIA MUNICIPAL DE FINANÇAS - SEFIN NOTA FISCAL DE SERVIÇOS ELETRÔNICA - NFSe</p>	Número da Nota 00006210				
	Data e Hora de Emissão 10/03/2022 13:40:42				
	Código de Verificação 38ce7ba6				
PRESTADOR DE SERVIÇOS					
Nome/Razão Social: SOCIEDADE HOTELEIRA IGUACU LTDA CPF/CNPJ: 03.221.868/0001-00 Inscrição Municipal: 0000263900-9 Endereço: RUA DOM AQUINO, Nº761 - BAIRRO AMAMBAI - CEP:79008-070 Município: CAMPO GRANDE UF: MS					
TOMADOR DE SERVIÇOS					
Nome/Razão Social: ILDESLANE DIMEIRA DOS REIS ROSA CPF/CNPJ: 779.674.701-25 Endereço: RUA MARECHAL RONDON, Nº390 - BAIRRO NOVA RIO VERDE - CEP:79480-000 Município: RIO VERDE DE MATO GROSSO UF: MS E-mail: lainedimeira@gmail.com					
DISCRIMINAÇÃO DOS SERVIÇOS					
Descrição: DESPESAS COM HOSPEDAGEM PERÍODO: 08/03/2022 A 10/03/2022					
Tributável SIM	Item DIARIAS	Qtde 2	Unitário R\$ 90,00	Total R\$ 180,00	
PIS (0,0000%): R\$ 0,00		COFINS (0,0000%): R\$ 0,00		INSS (0,0000%): R\$ 0,00	
IR (0,0000%): R\$ 0,00		CSLL (0,0000%): R\$ 0,00		VALOR TOTAL DA NOTA = R\$ 180,00	
Valor Total das Deduções: R\$ 0,00		Base de Cálculo: R\$ 180,00		Alíquota: 3,41%	
				Valor do ISS: R\$ 6,13	
OUTRAS INFORMAÇÕES					
Mês de Competência da Nota Fiscal: 03/2022 Recolhimento: ISS A RECOLHER PELO PRESTADOR CNAE: 551080101			Local da Prestação do Serviço: CAMPO GRANDE/MS Tributação: TRIBUTÁVEL S.N. Descrição da Atividade: Hotéis		

DECLARAÇÃO

Declaro para os devidos fins, que a senhora **ILDESLANE DIMEIRA DOS REIS**, vereadora do município de Rio Verde, participou do Encontro de Gestoras Municipais de Políticas Públicas, em alusão ao Dia Internacional da Mulher, no dia 08 de março, das 13:30h às 17:30h no auditório da ASSOMASUL, em Campo Grande/MS.

Por ser expressão da verdade, firmo a presente.

Campo Grande/MS, 11 de março de 2022.



Luciana Azambuja Roca

Subsecretária de Estado de Políticas Públicas para Mulheres

DECLARAÇÃO

Declaro para os devidos fins, que a senhora **ILDESLANE DIMEIRA DOS REIS ROSA**, vereadora do município de Rio Verde, participou dos Encontros de Vereadoras, em alusão ao Dia Internacional da Mulher, no dia 09 de março, das 8h às 11h no SEBRAE/MS, e das 14h às 17h, na Câmara Municipal de Campo Grande.

Por ser expressão da verdade, firmo a presente.

Campo Grande/MS, 10 de março de 2022.



Luciana Azambuja Roca

Subsecretária de Estado de Políticas Públicas para Mulheres

Encontro de veradoras março de 2022 – Campo Grande - MS



Encontro de veradoras março de 2022 – Campo Grande - MS



Encontro de veradoras março de 2022 – Campo Grande - MS



Encontro de veradoras março de 2022 – Campo Grande - MS



@lucianaarambujano
@lainedimeira
@sebraems

SEBRAE 9/MAR 8h às 11h

ENCONTRO DE VERADORAS "MULHERES EMPREENDEADORAS"

Apresentação das ações de empreendedorismo do SEBRAE: bate-papo sobre liderança, inteligência emocional, competências e habilidades das mulheres; autoconhecimento, autoconfiança e empreendedorismo, para que sejam mulheres inspiradoras para outras mulheres.
Parceria: Governo-SPM/SEBRAE

SEBRAE MATO GROSSO DO SUL